

Prefeitura de  
**VARGEM  
GRANDE**  
DE MÃOS DADAS CONSTRUINDO O NOVO



**Processo Administrativo nº 0101.05657.2021**

**Modalidade:** Pregão Eletrônico – 046/2021-CPL/PMVG

**Tipo:** Menor Preço por Item

**Objeto:** Registro de Preços, do tipo menor preço, visando à Aquisição de Materiais e Equipamentos destinados ao Hospital Municipal Benito Mussilne de Sousa de Vargem Grande/MA. Conforme Especificações do Termo de Referência, Anexo I deste Edital.

**Juntada de Documentos de Habilitação:**  
**ASSUM PRETO PRODUÇÕES CULTURAIS E**  
**COMERCIO DE MATERIAIS PARA USO**  
**MEDICO EIRELI - ME**  
**CNPJ: 10.462.477/0001-42**



**TRIBUNAL DE CONTAS DA UNIÃO**



## Consulta Consolidada de Pessoa Jurídica

Este relatório tem por objetivo apresentar os resultados consolidados de consultas eletrônicas realizadas diretamente nos bancos de dados dos respectivos cadastros. A responsabilidade pela veracidade do resultado da consulta é do Órgão gestor de cada cadastro consultado. A informação relativa à razão social da Pessoa Jurídica é extraída do Cadastro Nacional da Pessoa Jurídica, mantido pela Receita Federal do Brasil.

**Consulta realizada em:** 10/07/2021 20:26:44

### Informações da Pessoa Jurídica:

Razão Social: **ASSUM PRETO PRODUÇÕES CULTURAIS E COMERCIO DE MATERIAIS PARA USO MEDICO EIRELI**  
CNPJ: **10.462.477/0001-42**

### Resultados da Consulta Eletrônica:

Órgão Gestor: **TCU**  
Cadastro: **Licitantes Inidôneos**  
Resultado da consulta: **Nada Consta**

Para acessar a certidão original no portal do órgão gestor, clique [AQUI](#).

Órgão Gestor: **CNJ**  
Cadastro: **CNIA - Cadastro Nacional de Condenações Cíveis por Ato de Improbidade Administrativa e Inelegibilidade**  
Resultado da consulta: **Nada Consta**

Para acessar a certidão original no portal do órgão gestor, clique [AQUI](#).

Órgão Gestor: **Portal da Transparência**  
Cadastro: **Cadastro Nacional de Empresas Inidôneas e Suspensas**  
Resultado da consulta: **Nada Consta**

Para acessar a certidão original no portal do órgão gestor, clique [AQUI](#).

Órgão Gestor: **Portal da Transparência**  
Cadastro: **CNEP - Cadastro Nacional de Empresas Punidas**  
Resultado da consulta: **Nada Consta**

Para acessar a certidão original no portal do órgão gestor, clique [AQUI](#).



Obs: A consulta consolidada de pessoa jurídica visa atender aos princípios de simplificação e racionalização de serviços públicos digitais. Fundamento legal: Lei nº 12.965, de 23 de abril de 2014, Lei nº 13.460, de 26 de junho de 2017, Lei nº 13.726, de 8 de outubro de 2018, Decreto nº 8.638 de 15, de janeiro de 2016.

10/07/2021

Detalhamento da Penalidade - Cadastro Nacional de Empresas Punidas (CNEP) - Portal da transparência

FILTROS APLICADOS:

CPF / CNPJ: 10462477000142

LIMPAR

Data da consulta: 10/07/2021 20:12:24

Data da última atualização: 09/07/2021 12:00:03

DETALHAR	CNPJ/CPF DO SANCIONADO	NOME DO SANCIONADO	UF DO SANCIONADO	ÓRGÃO/ENTIDADE SANCIONADORA	TIPO DA SANÇÃO	INÍCIO DA VIGÊNCIA DA SANÇÃO	FIM DA VIGÊNCIA DA SANÇÃO	VALOR DA MULTA	QUANTIDADE
Nenhum registro encontrado									





Ministério da Economia  
Secretaria Especial de Desburocratização, Gestão e Governo Digital  
Secretaria de Gestão

Sistema de Cadastramento Unificado de Fornecedores - SICAF

**Certificado de Registro Cadastral - CRC**

(Emissão conforme art. 17 da Instrução Normativa nº 03, de 26 abril de 2018)

CNPJ: 10.462.477/0001-42  
Razão Social: ASSUM PRETO PRODUÇÕES CULTURAIS E COMÉRCIO DE  
MATERIAIS PARA USO MÉDICO EIRELI

Atividade Econômica Principal:

4756-3/00 - COMÉRCIO VAREJISTA ESPECIALIZADO DE INSTRUMENTOS MUSICAIS  
E ACESSÓRIOS

Endereço:

TRAVESSA PEDRO LINO ADERALDO, 377 - NOVA BRASÍLIA - Senador Pompeu / Ceará

Observações:

A veracidade das informações poderá ser verificada no endereço [www.comprasgovernamentais.gov.br](http://www.comprasgovernamentais.gov.br).  
Este certificado não substitui os documentos enumerados nos artigos 28 a 31 da Lei nº 8.666 de 1993.



# Improbidade Administrativa e Inelegibilidade

## Certidão Negativa

Certifico que nesta data (04/07/2021 às 09:06) ~~NÃO CONSTA~~ no Cadastro Nacional de Condenações Cíveis por Ato de Improbidade Administrativa e Inelegibilidade registros de condenação com trânsito em julgado ou sanção ativa quanto ao CNPJ nº 10.462.477/0001-42.

A condenação por atos de improbidade administrativa não implica automático e necessário reconhecimento da inelegibilidade do condenado.

Para consultas sobre inelegibilidade acesse portal do TSE em <http://divulgacandcontas.tse.jus.br/>

Esta certidão é expedida gratuitamente. Sua autenticidade pode ser por meio do número de controle 60E1.A441.D5FC.2385 no seguinte endereço: [https://www.cnj.jus.br/improbidade\\_adm/autenticar\\_certidao.php](https://www.cnj.jus.br/improbidade_adm/autenticar_certidao.php)



**TRIBUNAL DE CONTAS DA UNIÃO**  
**CERTIDÃO NEGATIVA**  
**DE**  
**LICITANTES INIDÔNEOS**

Nome completo: **ASSUM PRETO PRODUCOES CULTURAIS E COMERCIO DE MATERIAIS PARA USO MEDICO EIRELI**

CPF/CNPJ: **10.462.477/0001-42**

O Tribunal de Contas da União **CERTIFICA** que, na presente data, o (a) requerente acima identificado(a) **NÃO CONSTA** da relação de responsáveis inidôneos para participar de licitação na administração pública federal, por decisão deste Tribunal, nos termos do art. 46 da Lei nº 8.443/92 (Lei Orgânica do TCU).

Não constam da relação consultada para emissão desta certidão os responsáveis ainda não notificados do teor dos acórdãos condenatórios, aqueles cujas condenações tenham tido seu prazo de vigência expirado, bem como aqueles cujas apreciações estejam suspensas em razão de interposição de recurso com efeito suspensivo ou de decisão judicial.

Certidão emitida às 19:25:05 do dia 05/07/2021, com validade de trinta dias a contar da emissão.

A veracidade das informações aqui prestadas podem ser confirmadas no sítio <https://contas.tcu.gov.br/ords/f?p=INABILITADO:5>

Código de controle da certidão: HN6K050721192505

Atenção: qualquer rasura ou emenda invalidará este documento.



Consulta

Consultar Restrição Contratar Administração Pública

**Detalhar**

CNPJ

**10.462.477/0001-42**

Razão Social

**ASSUM PRETO PRODUÇÕES CULTURAIS E COMÉRCIO DE MATERIAIS PARA USO MÉDICO EIRELI**

Nome Fantasia

**ASSUM PRETO PRODUÇÕES**

Situação Situação Cadastral

**Idoneo Credenciado**

VOLTAR

REALIZAR NOVA PESQUISA

VOLTAR PARA PÁGINA INICIAL



11/03/2021

SICAF - Sistema de Cadastramento Unificado de Fornecedores





CNPJ: 10.462.477/0001-42  
Travessa Padre Lino Aderaldo, 377, Nova Brasília,  
Senador Pompeu -CE.  
Assum Preto Produções



**ANEXO XI – Modelo Carta Proposta do objeto**

Prefeitura Municipal de Vargem Grande – MA.

Comissão Permanente de Licitações - CPL Ref.: **Pregão Eletrônico nº 046/2021**

Prezados Senhores, Após cuidadoso exame e estudo do Pregão Eletrônico em referência, com os quais estamos plenamente de acordo, apresentamos nossa proposta para o Registro de Preços, do tipo menor preço, visando à Aquisição de Materiais e Equipamentos destinados ao Hospital Municipal Benito Mussilne de Sousa de Vargem Grande/MA. Conforme Especificações do Termo de Referência, Anexo I deste Edital, objeto do certame.

O valor global de nossa proposta é de R\$ **1.116.500,00 (um milhão cento e dezesseis mil e quinhentos reais)**, conforme detalhado na Planilha de Quantidades e Preços anexa.

Estamos cientes de que os quantitativos constantes da Planilha de Quantidades e Preços são estimativos, e poderão variar para mais ou para menos, em função das reais necessidades da **PREFEITURA**, observados os limites legais. Nossa proposta é válida por 60 (sessenta) dias a partir da abertura do envelope e, caso nos seja adjudicado o objeto da licitação, comprometemo-nos a comparecer no local, data e horário estabelecidos pela **PREFEITURA** para a assinatura do Contrato.

Atenciosamente,

Senador Pompeu – CE, 27 de setembro de 2021.

ASSUM PRETO  
PRODUCOES  
CULTURAIS E  
COMERCIO DE  
MAT:10462477000142

Assinado de forma digital por  
ASSUM PRETO PRODUCOES  
CULTURAIS E COMERCIO DE  
MAT:10462477000142  
Dados: 2021.10.12 07:56:54  
-03'00'

Proponente: ASSUM PRETO PRODUCOES CULTURAIS E COMERCIO DE MATERIAIS PARA USO MEDICO EIRELI





CNPJ: 10.462.477/0001-42  
Travessa Padre Lino Aderaldo, 377, Nova Brasília,  
Senador Pompeu -CE.  
Assum Preto Produções



DECLARAÇÃO DE CONHECIMENTO E ATENDIMENTO ÀS CONDIÇÕES DO EDITAL

A empresa **ASSUM PRETO PRODUCOES CULTURAIS E COMERCIO DE MATERIAIS PARA USO MEDICO EIRELI**, inscrita no CNPJ nº 10.462.477/0001-42, Insc. Estadual Nº 06.370756-0, com sede na cidade de Senador Pompeu/CE, na Travessa Padre Lino Aderaldo, 377, Nova Brasília, representada pelo(a) Sr.(a) FRANCISCO ADRIANO COSTA SOUZA, portador(a) da Carteira de Identidade nº200809805840 SSP/CE e CPF nº881.351.013-68, Declaramos para todos os fins de direito, que conhecemos o objeto do pregão e os termos constantes no Edital Pregão Eletrônico nº PE-046/2021-CPL/PMVG – Processo nº 0101.05657.2021 e seu(s) ANEXOS e do Regulamento bem como temos todas as condições de cumprir as exigências ali contidas no que concerne à apresentação de documentação para fim de habilitação.

Senador Pompeu – CE, 13 de outubro de 2021.

ASSUM PRETO  
PRODUCOES  
CULTURAIS E  
COMERCIO DE  
MAT:10462477000142  
142

Assinado de forma digital  
por ASSUM PRETO  
PRODUCOES CULTURAIS  
E COMERCIO DE  
MAT:10462477000142  
Dados: 2021.10.12  
07:57:16 -03'00'

Proponente: ASSUM PRETO PRODUCOES CULTURAIS E COMERCIO DE MATERIAIS PARA USO MEDICO EIRELI

**10.462.477/0001-42**  
**ASSUM PRETO PRODUÇÕES CULTURAIS  
E COMÉRCIO DE MATERIAIS PARA USO  
MÉDICO EIRELI**  
INSCRIÇÃO ESTADUAL: 06.370756-0  
Endereço: Travessa Padre Lino, 377, Nova Brasília  
Senador Pompeu-CE | CEP: 60.600-000  
Diretor: Francisco Adriano Costa Souza | CPF: 881.351.013-68  
E-mail: adriano.cultura@hotmail.com

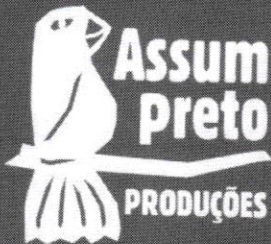

CNPJ: 10.462.477/0001-42  
Travessa Padre Lino Aderaldo, 377, Nova Brasília,  
Senador Pompeu -CE.  
Assum Preto Produções



DECLARAÇÃO DE RESPONSABILIDADE

A empresa **ASSUM PRETO PRODUÇÕES CULTURAIS E COMERCIO DE MATERIAIS PARA USO MEDICO EIRELI**, inscrita no CNPJ nº 10.462.477/0001-42, Insc. Estadual Nº 06.370756-0, com sede na cidade de Senador Pompeu/CE, na Travessa Padre Lino Aderaldo, 377, Nova Brasília, representada pelo(a) Sr.(a) FRANCISCO ADRIANO COSTA SOUZA, portador(a) da Carteira de Identidade nº200809805840 SSP/CE e CPF nº881.351.013-68, Declaramos para os fins de direito, na qualidade de Proponente do procedimento de licitação, sob a modalidade Pregão Eletrônico nº PE-046/2021-CPL/PMVG – Processo nº 0101.05657.2021, instaurado pela Prefeitura Municipal de Vargem Grande/MA, que:

- Assumimos inteira responsabilidade pela autenticidade de todos os documentos apresentados ao (a) Pregoeiro, sujeitando-nos a eventuais averiguações que se façam necessárias;
- Comprometemo-nos a manter, durante a execução do Contrato, em compatibilidade com as obrigações assumidas, todas as condições de habilitação e qualificação exigidas na licitação;
- Comprometemo-nos a repassar na proporção correspondente, eventuais reduções de preços decorrentes de mudanças de alíquotas de impostos incidentes sobre o fornecimento do objeto, em função de alterações de legislação correspondente, publicada durante a vigência do Contrato;
- Temos conhecimento e submetemo-nos ao disposto na Lei n.º 8.078 – Código de Defesa do Consumidor, bem como, ao Edital e Anexos do Pregão Eletrônico nº PE-046/2021-CPL/PMVG – Processo nº 0101.05657.2021, realizado pela Prefeitura de Vargem Grande/MA.

Por ser expressão da verdade, firmamos a presente.

Senador Pompeu – CE, 13 de outubro de 2021.

ASSUM PRETO  
PRODUÇÕES  
CULTURAIS E  
COMERCIO DE  
MAT:104624770001  
42

Assinado de forma digital  
por ASSUM PRETO  
PRODUÇÕES CULTURAIS  
E COMERCIO DE  
MAT:10462477000142  
Dados: 2021.10.12  
07:57:29 -03'00'

Proponente: ASSUM PRETO PRODUÇÕES CULTURAIS E COMERCIO DE MATERIAIS PARA USO MEDICO EIRELI





CNPJ: 10.462.477/0001-42  
Travessa Padre Lino Aderaldo, 377, Nova Brasília,  
Senador Pompeu - CE.  
Assum Preto Produções



DECLARAÇÃO DE ENQUADRAMENTO NO REGIME DE MICROEMPRESA OU EMPRESA DE PEQUENO PORTE (NA HIPÓTESE DO LICITANTE SER UMA ME OU EPP).

A empresa **ASSUM PRETO PRODUCOES CULTURAIS E COMERCIO DE MATERIAIS PARA USO MEDICO EIRELI**, inscrita no CNPJ nº 10.462.477/0001-42, Insc. Estadual Nº 06.370756-0, com sede na cidade de Senador Pompeu/CE, na Travessa Padre Lino Aderaldo, 377, Nova Brasília, representada pelo(a) Sr.(a) FRANCISCO ADRIANO COSTA SOUZA, portador(a) da Carteira de Identidade nº200809805840 SSP/CE e CPF nº881.351.013-68, DECLARO, sob as penas da lei, que cumpre os requisitos legais para a qualificação como microempresa ou empresa de pequeno porte estabelecidos pela Lei Complementar nº 123, de 14.12.2006, em especial quanto ao seu art. 3º, estando apta a usufruir o tratamento favorecido estabelecido nessa Lei Complementar.

Declaro, ainda, que a empresa está excluída das vedações constantes do parágrafo 4º do artigo 3º da Lei Complementar nº 123, de 14.12.2006, e que se compromete a promover a regularização de eventuais defeitos ou restrições existentes na documentação exigida para efeito de regularidade fiscal, caso seja declarada vencedora do certame.

Sou optante do Sistema Simples Nacional?

(x) SIM ( ) NÃO

Senador Pompeu - CE, 13 de outubro de 2021.

ASSUM PRETO  
PRODUCOES  
CULTURAIS E  
COMERCIO DE  
MAT:1046247700  
0142

Assinado de forma  
digital por ASSUM  
PRETO PRODUCOES  
CULTURAIS E COMERCIO  
DE  
MAT:10462477000142  
Dados: 2021.10.12  
07:57:39 -03'00'

Proponente: ASSUM PRETO PRODUCOES CULTURAIS E COMERCIO DE MATERIAIS PARA USO MEDICO EIRELI





CNPJ: 10.462.477/0001-42  
Travessa Padre Lino Aderaldo, 377, Nova Brasília,  
Senador Pompeu -CE.  
Assum Preto Produções



DECLARAÇÃO DE INEXISTÊNCIA DE VÍNCULO FAMILIAR

A empresa **ASSUM PRETO PRODUÇÕES CULTURAIS E COMERCIO DE MATERIAIS PARA USO MEDICO EIRELI**, inscrita no CNPJ nº 10.462.477/0001-42, Insc. Estadual Nº 06.370756-0, com sede na cidade de Senador Pompeu/CE, na Travessa Padre Lino Aderaldo, 377, Nova Brasília, representada pelo(a) Sr.(a) FRANCISCO ADRIANO COSTA SOUZA, portador(a) da Carteira de Identidade nº200809805840 SSP/CE e CPF nº881.351.013-68, para fins do presente processo licitatório, DECLARA não possuir em seu quadro societário cônjuge, companheiro (a) ou parente em linha reta ou colateral, por consanguinidade ou afinidade, até o terceiro grau, de servidor público da ativa na Prefeitura Municipal de Vargem Grande/MA que impossibilite a participação no referido Pregão Eletrônico nº PE-046/2021-CPL/PMVG.

Senador Pompeu – CE, 13 de outubro de 2021.

ASSUM PRETO  
PRODUÇÕES  
CULTURAIS E  
COMERCIO DE  
MAT:1046247  
7000142

Assinado de forma  
digital por ASSUM  
PRETO PRODUÇÕES  
CULTURAIS E  
COMERCIO DE  
MAT:1046247700014  
2  
Dados: 2021.10.12  
07:57:50 -03'00'

Proponente: ASSUM PRETO PRODUÇÕES CULTURAIS E COMERCIO DE MATERIAIS PARA USO MEDICO EIRELI





### Ficha Técnica Descritiva do Objeto

#### ANEXO X – Ficha técnica descritiva do objeto

Conforme sistema de Bolsa Brasileira de Mercadorias no sítio eletrônico [www.bbmnetlicitacoes.com.br](http://www.bbmnetlicitacoes.com.br) (Bolsa Brasileira de Mercadorias - BBMNET)

À PREFEITURA MUNICIPAL DE VARGEM GRANDE/MA  
EDITAL PREGÃO ELETRÔNICO Nº PE-046/2021-CPL/PMVIG  
(Processo Administrativo nº. 0101.05657.2021)

DATA DE ABERTURA: 13/10/2021.

HORÁRIO DE ABERTURA: 14h30m

OBJETO: O objeto da presente licitação é a escolha da proposta mais vantajosa para o Registro de Preços, do tipo menor preço, visando à Aquisição de Materiais e Equipamentos destinados ao Hospital Municipal Benito Mussilene de Sousa de Vargem Grande/MA. Conforme Especificações do Termo de Referência, Anexo I deste Edital

O signatário da presente, em nome da empresa, propõe:

- 1) Os seguintes preços, por ITENS cotados:

Item	Descrição	Quant.	Unidade	Marca	VALOR UNITÁRIO R\$	VALOR TOTAL R\$
03	BISTURI ELÉTRICO - CARACTERÍSTICAS MÍNIMAS: MÍNIMO 200WATTS - DEVERÁ ACOMPANHAR O EQUIPAMENTO: 01 CARRO DE TRANSPORTE. 02 CANETAS DE COMANDO PEDAL AUTOCLAVÁVEIS COM ELETRODO FACA RETA; 01 CABO AUTOCLAVÁVEL PARA PLACA DE AÇO INOX; 01 PLACA DE AÇO INOX; 01 PEDAL DUPLO; 01 CABO DE ENERGIA; 01 MANUAL DE OPERAÇÃO EM PORTUGUÊS. - GARANTIA MÍNIMA DE 12 MESES - COM REGISTRO NA ANVISA.	02	UNIDADE	MEDCIR Nº ANVISA 1023210003 4	R\$ 35.000,00	R\$ 70.000,00
04	CARDIOVERSOR - CARACTERÍSTICAS MÍNIMAS DESFIBRILAÇÃO - CARDIOVERSÃO - ECG Monitorização de ECG + Desfibrilação Manual e Cardioversão (choque sincronizado). - GARANTIA MÍNIMA DE 12 MESES - COM REGISTRO NA ANVISA	02	UNIDADE	CMOS DRAKE ANVISA nº 8005813001 5	R\$ 40.000,00	R\$ 80.000,00
05	MONITOR CARDIACO COM CARACTERÍSTICAS MÍNIMAS: ELETROCARDIOGRAMA (ECG) OXIMETRIA DE PULSO (SPO2) PRESSAO NÃO INVASIVA (PNI), TEMPERATURA 2 CANAIS RESPIRAÇÃO, GARANTIA MÍNIMA DE 12 MESES - COM REGISTRO NA ANVISA.	02	UNIDADE	COMEN Anvisa 8004730054 4	R\$ 25.000,00	R\$ 50.000,00
08	LIXEIRA EM AÇO INOX AISI 304, CAPACIDADE MÍNIMA DE 50 LITROS - GARANTIA MÍNIMA DE 12 MESES.	20	UNIDADE	BRINOX	R\$ 800,00	R\$ 16.000,00
09	ASPIRADOR CIRURGICO COM PEDESTAL, CARACTERISTICAS MÍNIMAS: CAPACIDADE MÍNIMA DE 3 LITROS - 2 FRASCOS Monofásico com capacitor de 1/5HP Tensão de alimentação: 220V Compressor: A pistão oscilante Lubrificação: Isento Frasco coletor: Com capacidade de mínima de 3 litros de plástico Tampa do frasco: Borracha com acoplamento da válvula de segurança incorporada Válvula de segurança: Contra transbordamento do frasco GARANTIA MÍNIMA DE 12 MESES - COM REGISTRO NA ANVISA	03	UNIDADE	PROTEC ANVISA 8043514003 0	R\$ 8.000,00	R\$ 24.000,00
10	ASPIRADOR CIRURGICO, CARACTERÍSTICAS MÍNIMAS: CAPACIDADE MÍNIMA DO RESERVATORIO: 1 LITRO	05		Nevoni		



	(Sugador de Sangue e Secreção) Bomba de Vácuo tipo pistão, -Vácuo máximo de 25 polegadas de Hg, Vazão livre 34 lts/min., -Capacidade do Frasco Coletor: 1 litro, -Motor de 1/5 HP GARANTIA MÍNIMA DE 12 MESES - COM REGISTRO NA ANVISA		Unidade	Anvisa 8011255000 3	R\$ 1.500,00	R\$ 7.500,00
12	ELETROCARDIOGRAFO - CARACTERÍSTICAS MÍNIMAS: 3 CANAIS E 12 DERIVÇÕES, REGITRO INSTANTÂNEO DE ARRITIMIA, FUNCIONAMENTO DIGITALIZADO, ACOMPANHA: CABO USB, CD DE INSTALAÇÃO PROGRAMA PARA PC, GARANTIA MÍNIMA DE 12 MESES - COM REGISTRO NA ANVISA	01	UNIDADE	Alfamed Anvisa 8062937001 2	R\$ 17.000,00	R\$ 17.000,00
13	ULTRASSOM - CARACTERÍSTICAS MÍNIMAS : • Monitor de 19"• Touch screen de 8"• Processador Intel e 4GB de RAM com HD de 500GB• Color Doppler• Modo PW• Auto IMT• 3D freehand• 4D• Renderização de dados e software de pós processamento em exames 2D e Doppler. • Tecnologia PIH (Pulse Inversion Harmonic)• VIS-Needle: software de contraste de agulha em procedimentos de biopsia• Software de contraste de agulha em procedimentos de biopsia• Transdutores leves, com alta concentração de elementos (até 256 elementos) e uma ampla gama de aplicações• Modo M• Imagem Harmônica/ Composta/ Trapezoidal com aumento de 20% da imagem• M-Tunning (ajuste de imagem com um toque)• µ-scan: redução de speckle e melhoria de borda de tecidos• Adapt Fusion: compensação de ecogenicidade com ajuste automático da velocidade do som do tecido• Transvaginal de 200° de ângulo de varredura e detecção de temperatura4 conectores ativos• Tecnologias multifeixe• Zoom em imagem congelada• Range dinâmico de 20 a 320dB• Frame Rate 1110 fps• Otimização de imagem através do botão M-Tunning• Workflow friedly que permite rápidas operações com acesso a presets• Número de Presets ilimitado• Botões (P1 e P2) customizados para o usuário• Atalhos e opções com definição de usuários de medidas obstétricas• Relatórios com imagens• Possui 245.760 canais digitais;• Número máximo de frames em Cine 10.000 (Cine Loop);• Foco com distancia ajustável e zoom de 10x;• Seleção eletrônica de pelo menos 10 diferentes frequências para transdutores;• Dicom 3.0 Full: Store/C-Store/Worklist/MPPS/ Print/ Q/R GARANTIA MÍNIMA DE 12 MESES - COM REGISTRO NA ANVISA	01	Unidade	Vinno Anvisa 8010251211 3	R\$ 150.000,00	R\$ 150.000,00
20	CAMA HOSPITALAR TIPO FOWLER ELÉTRICA. - CARACTERÍSTICAS MÍNIMAS: DESCRIÇÃO: BASE: TUBOS DE AÇO COM ACABAMENTO EM EPÓXI-PÓ (ANTIMICROBIANO); REVESTIDA COM TAMPA DE PROTEÇÃO RESISTENTES A IMPACTOS; LEITO: ESTRUTURA TUBULAR COM TAMPOS EM CHAPA METÁLICA PERFURADAS PARA RESPIRO. PARA-CHOQUE DE PROTEÇÃO EM PVC, ENVOLVENDO TODA A EXTENSÃO DA	30	UNIDADE	Santa Clara Anvisa 8041328000 6	R\$ 10.000,00	R\$ 300.000,00





	<p>CABECEIRA E PESEIRA.; ESTRADO: CHAPA DE AÇO COM ACABAMENTO EM EPÓXI-PÓ (ANTIMICROBIANO); RODAS: RODÍZIOS DE NO MÍNIMO 4 POLEGADAS, COM PELO MENOS DOIS FREIOS DE AÇÃO DIAGONAL; GIRATÓRIAS REVESTIDA COM BORRACHA; GRADES: GRADES LATERAIS QUÁDRUPLAS, ARTICULÁVEIS E INDEPENDENTES FABRICADAS EM POLIETILENO OU MATERIAL COMPATÍVEL, POSICIONADAS EM ESTRUTURA DE AÇO COM TRATAMENTO ANTIOXIDANTE E ACABAMENTO EM EXCLUSIVA PINTURA EPÓXI PÓ, DOTADA DE CILINDRO PNEUMÁTICO COM ACIONAMENTO FÁCIL E RÁPIDO, EXECUTADA POR LEVE TOQUE E PRESSÃO; MOTORES: MOTORES E CAIXAS DE COMANDO BLINDADOS, RESISTENTES À ÁGUA, POEIRA E OUTROS RESÍDUOS, ACIONADOS ATRAVÉS DE CONTROLE REMOTO A FIO. CABECEIRA E PESEIRA REMOVÍVEIS FABRICADAS EM POLIETILENO OU MATERIAL COMPATÍVEL; MOVIMENTOS: ARTICULAÇÕES ATRAVÉS MOTOR ELÉTRICO BIVOLT, COM CONTROLE PARA REALIZAR OS MOVIMENTOS; CABECEIRA, FAWLER, TRENDELEMBURG, REVERSO DO TRENDELEMBURG, CARDÍACO, ELEVAÇÃO DE ALTURA E CPR; CAPACIDADE CARGA MÍNIMA: 180 KG; ACESSÓRIOS OBRIGATÓRIOS: BATERIA RECARREGÁVEL; SUPORTE PARA SORO; ALIMENTAÇÃO 220 V; - GARANTIAMÍNIMA DE 12 MESES - COM REGISTRO NA ANVISA</p>					
32	<p>NEBULIZADOR HOSPITALAR CARACTERÍSTICA MÍNIMAS: 4 saídas e suporte com rodízios Características Técnicas Tensão de alimentação: 220V Compressor: A pistão oscilante Lubrificação: Isento Frequência: 60Hz; Fusível: 5A - Ação rápida 2cm; Proteção térmica: &lt;150°C; Compressor: 150W ou 1/5CV; Pressão máxima: &gt;30 PSI; Estabilidade mecânica: fixos com pés de borracha; GARANTIA MÍNIMA DE 12 MESES - COM REGISTRO NA ANVISA</p>	06	UNIDADE	<p>Medicate Anvisa: 10332170018</p>	R\$ 3.000,00	R\$ 18.000,00
41	<p>AUTOCLAVE - CARACTERÍSTICAS MÍNIMAS: 21 litros Tensão:220V, Frequência: 50Hz/60Hz, Potência: 1600Watts, Temperatura de Esterilização: 121°C ± 2°C a 134°C ± 2°C, GARANTIA MÍNIMA DE 12 MESES - COM REGISTRO NA ANVISA</p>	20	UNIDADE	<p>ALT - Anvisa 80348960009</p>	R\$ 6.000,00	R\$ 120.000,00
42	<p>DETECTOR FETAL - CARACTERÍSTICAS MÍNIMAS: PORTÁTIL, DIGITAL. SONARUTILIZADO PARA DETECTAR BATIMENTOSCARDÍACOS FETAIS; MODELO PORTÁTIL PARAUSO PROFISSIONAL; FAIXA DE MEDIDA DO BCF DE 50 A240 BATIDAS POR MINUTO; BOTÃO LIGA OUDES LIGA COM REGULAGEM DE INTENSIDADEDO VOLUME; AUSCUTA DE BATIMENTOSCARDÍACOS FETAL A PARTIR DA 10ª SEMANA;ALTA SENSIBILIDADE PARA AUSCUTACOLETIVA; ALIMENTAÇÃO BATERIAS DE9V; SAÍDA PARA FONE DE OUVIDO BIAURICULAR PARA AUSCUTA INDIVIDUAL;LED INDICADOR DE BATERIA FRACA LOCALIZADA NO PAINELFRONTAL; ALOJAMENTO PARA TRANSDUTORE BATERIAS NA PARTE INFERIOR DO</p>	30	Unidade	<p>Sigmed Anvisa 80119309004</p>	R\$ 900,00	R\$ 27.000,00



	ESTOJO; ACOMPANHA ESTOJO. GARANTIA MÍNIMA DE 12 MESES.					
50	APARELHO DE PRESSÃO ANEROIDE - ADULTO COM ESTETOSCÓPIO, GARANTIA MÍNIMA DE 12 MESES - REGISTRO ANVISA	60	UNIDADE	Premium 8027531002 2	R\$ 150,00	R\$ 9.000,00
51	APARELHO DE PRESSÃO HOSPITALAR COM RODÍZIO, GARANTIA MÍNIMA DE 12 MESES - REGISTRO ANVISA	20	UNIDADE	Mikatos Anvisa 8021893000 8	R\$ 800,00	R\$ 16.000,00
52	OTOSCOPIO 5 ESPECULOS, GARANTIA MÍNIMA DE 12 MESES - REGISTRO ANVISA	05	UNIDADE	Mikatos Anvisa 8021893000 6	R\$ 800,00	R\$ 4.000,00
53	LARINGOSCOPIO - ADULTO GARANTIA MÍNIMA DE 12 MESES - REGISTRO ANVISA	05	UNIDADE	Mikatos Anvisa 8021893000 5	R\$ 1.000,00	R\$ 5.000,00
54	APARELHO DIGITAL AUTOMÁTICO DE BRAÇO - GARANTIA MÍNIMA DE 12 MESES - COM REGISTRO NA ANVISA	10	UNIDADE	Premium Anvisa 8027531004 8	R\$ 300,00	R\$ 3.000,00
61	CONJUNTO ODONTOLÓGICO, CARACTERÍSTICAS MÍNIMAS: COMPOSTO POR CADEIRA AUTOMÁTICA, EQUIPO ACOPLADO C/3 PONTAS UNIDADE AUXILIAR E REFLETOR, SIST. ARTIC. ÚNICO CENTRAL, CADEIRA MIN.3 POSIÇÕES PROG.+VOLTA ZERO, APOIO CAB. BIARTICUL., BASE ACO C/REGUL. NÍVEL E ANTIESMAGAM., MEDINDO APROXIMADAMENTE 60X190 CM, ESTOFAM ANATOM REVEST PVC LAMINADO S/COSTURA, LAVAVEL, CABECEIRA REGUL., BRACO DIR. MOVEL, COMANDO ELÉTRICO C/ACIONAMENTO NO PEDAL MULTIFUNCIONAL INCORP. A BASE DA CADEIRA, ACIONA CADEIRA, REFLETOR, POSIÇÃO CUSPIR C/AGUA TEMP, EQUIPO ACOPL. TRAVA PNEUM. C/3 TERM: 1 AR, 1 BR, 1 SER. TR., MANGUEIRAS LISAS SUP. PONTAS PEÇA ÚNICA REMOV. P/DESCONTAMIN., SISTEMA DE ACIONAMENTO DAS PONTAS NO PEDAL DE COMANDO, SIST. PROGRES. ACIONADO DE QUALQUER POSIÇÃO, MANGUEIRAS LISAS DESCONTAMINÁVEIS SUPORTE DE PONTAS REMOVÍVEL, BRACO DO EQUIPO C/ TRAVA PNEUMÁTICA, PUXADOR BILATERAL,, RESERVATÓRIO TRANSPARENTE P/ AGUA, FIXO COM 750 ML APROX., COM SISTEMA DE ASSEPSIA INTERNADOS CONDUTOS DE AGUA E AR, CAIXA DE COMANDO PARA INSTALAÇÃO ELÉTRICA, PNEUMÁTICA, HIDRÁULICA EMBUTIDA NA BASE DA CADEIRA, ESTRUTURA RESISTENTE A DESINFECÇÃO, FORMAS ARREDONDADAS C/PINTURA ELETROSTÁTICA ACABAMENTO LISO, SERINGA TRIPLICE COM BICO CURVO	10	Unidade	Alliage Anvisa 101011300 61	R\$ 20.000,00	R\$ 200.000,00



EM ALUMINIO ANODIZADO C/BICO DESTACAVEL E AUTOCLAVAVEL, SISTEMA DE CONDUCAO E ACIONAMENTO DE AGUA E AR SEPARADOS, COM JATO DEFINIDO, FORMACAO DE SPRAY NO ACIONAMENTO SIMULTANEO, UNIDADE AUXILIAR ACOPLADA A CADEIRA:CUSPIDEIRA C/ 1 SUGADOR, MANGUEIRA DO SUGADORC/ENGATE RAPIDO, ACOMPANHA COM BACIA EM CERAMICA ESMALTADA E REMOVIVEL PARA DESINFECCAO, REFLETOR COM BASE ACOPLAVEL A CADEIRA,BRACO DUPLO ARTICULAVEL, ESTRUTURA ARREDONDADA,PINTURA LISA RESIST.A DESINFECCAO, CABECOTE COM ANGULAGEM E MOVIMENTOS LIVRES, ESPELHO MULTIFACETADO, 2 POSICIONADORES LATERAIS, PROTECAO DO ESPELHO EM POLICARB. TRANSPAR, LAMPADA HALOGENA ATRAVES DE DIFUSOR DE CALOR ACIONADA NO COMANDO DE PE INTEGRADO A CADEIRA, GARANTIA MÍNIMA DE 12 MESES - COM REGISTRO NA ANVISA .					
VALOR TOTAL - R\$					1.116.500,00

**VALIDADE DA PROPOSTA: 60 (SESSENTA) DIAS.**

Declaramos, para todos os fins de direito, que cumprimos plenamente os requisitos de habilitação e que nossa proposta está em conformidade com as exigências do instrumento convocatório (edital).

Declaramos, ainda, que estamos enquadradas no Regime de tributação de Microempresa e Empresa de Pequeno Porte, conforme estabelece o artigo 3º da Lei Complementar 123, de 14 de dezembro de 2006. **(Somente na hipótese de o licitante ser Microempresa ou Empresa de Pequeno Porte (ME/EPP)).**

13 de outubro de 2021.



Consultas / Produtos para Saúde / Produtos para Saúde

Detalhes do Produto

<b>Nome da Empresa</b>	VR MEDICAL IMPORTADORA E DISTRIBUIDORA DE PRODUTOS MÉDICOS LTDA		
<b>CNPJ</b>	04.718.143/0001-94	<b>Autorização</b>	8.01.025-1
<b>Produto</b>	SISTEMA DE DIAGNÓSTICO DE ULTRASSOM VINNO		

Filtrar...

**Modelo Produto Médico**

VINNO X3

VINNO X1P

VINNO X1E

VINNO X2P

VINNO X2E

VINNOE10E

VINNO E10P

VINNO E10

VINNO E20

VINNO 5

« 1 2 »

Tipo de Arquivo	Arquivos	Expediente, data e hora de inclusão
-----------------	----------	-------------------------------------

Nenhum Arquivo Encontrado(a)

<b>Nome Técnico</b>	Aparelho de Ultra-Som
---------------------	-----------------------

<b>Registro</b>	80102512113
-----------------	-------------

<b>Processo</b>	25351.327401/2018-92
-----------------	----------------------



11/02/2021

Consultas - Agência Nacional de Vigilância Sanitária

<b>Fabricante Legal</b>	<ul style="list-style-type: none"><li>FABRICANTE: VINNO TECHNOLOGY (SUZHOU) CO. LTD. - CHINA, REPÚBLICA POPULAR</li></ul>
<b>Classificação de Risco</b>	II - MEDIO RISCO
<b>Vencimento do Registro</b>	VIGENTE

[Exportar para Excel](#) [Exportar para PDF](#) [Voltar](#)



Consultas / Funcionamento de Empresa Nacional / Resultado / Detalhamento

## Dados da Empresa Nacional

**Razão Social**ASSUM PRETO PRODUÇÕES CULTURAIS E COMÉRCIO DE MATERIAIS PARA USO MÉDICO  
EIRELI**CNPJ**

10.462.477/0001-42

**Endereço Completo**

TV PEDRO LINO ADERALDO, 377 - NOVA BRASÍLIA CEP: 63.600-000 - SENADOR POMPEU/CE

**Telefone**

(88) 8899-9326

**Responsável Técnico**

CICERO LEONARDO PEREIRA DE OLIVEIRA

**Responsável Legal**

FRANCISCO ADRIANO COSTA SOUZA

## Dados do Cadastro

**Cadastro Nº**

8.20.957-8 (P38993LMHLY9)

**Data do Cadastro****Situação** Ativa**Nº do Processo**

25351.940507/2020-09

**Cadastro**

8 - Produtos para Saúde (Correlatos)

**Atividades / Classes****Armazenar**

- Correlatos

**Distribuir**

- Correlatos

**Expedir**

- Correlatos

**Certificado de Boas Práticas de Fabricação - CBPF (Vigente)****Empresa  
Solicitante****Linhas de Certificação  
Vigentes****Data de  
Publicação****Vencimento do  
Certificado**



Nenhum registro encontrado

**Certificado de Boas Práticas de Distribuição e Armazenagem - CBPDA (Vigente)**

<b>Empresa Solicitante</b>	<b>Linhas de Certificação Vigentes</b>	<b>Data de Publicação</b>	<b>Vencimento do Certificado</b>
----------------------------	--	---------------------------	----------------------------------

Nenhum registro encontrado

Voltar

## GERÊNCIA-GERAL DE INSPEÇÃO E FISCALIZAÇÃO SANITÁRIA

## RESOLUÇÃO-RE Nº 4.583, DE 10 DE NOVEMBRO DE 2020

O Gerente-Geral de Inspeção e Fiscalização Sanitária, no uso das atribuições que lhe confere o art. 171, aliado ao art. 54, I, § 1º do Regimento Interno aprovado pela Resolução de Diretoria Colegiada - RDC nº 255, de 10 de dezembro de 2018, resolve:

Art. 1º Adotar a(s) medida(s) preventiva(s) constante(s) no ANEXO.  
Art. 2º Esta Resolução entra em vigor na data de sua publicação.

RONALDO LUCIO PONCIANO GOMES

ANEXO

1. Empresa: RENOVA MEDICAL INDÚSTRIA E COMÉRCIO DE PRODUTOS MÉDICOS HOSPITALARES LTDA - CNPJ: 31.047.312/0001-84  
Produto - (Lote): SARS-CoV-2 Antibody Test (coloidal gold immunochromatography)(20CG2515X);  
Tipo de Produto: Produtos para Saúde (Correlatos)  
Expediente nº: 3877855/20-6  
Assunto: 70351 - MEDIDA PREVENTIVA- Ações de Fiscalização em Vigilância Sanitária  
Ações de fiscalização: Recolhimento  
Suspensão - Comercialização, Distribuição, Uso  
Motivação: Considerando o Laudo de Análise nº 2741.1P.1/2020 emitido pelo Instituto Nacional de Controle de Qualidade em Saúde - INCQS, com resultado insatisfatório para os ensaios de rotulagem e especificidade; Considerando que o lote do produto se encontra com o prazo de validade expirado; Considerando o art. 65 da Lei nº 6.360/1976; Considerando o inciso XVIII do art.10 da Lei nº 6.437/1977.

## RESOLUÇÃO-RE Nº 4.584, DE 10 DE NOVEMBRO DE 2020

O Gerente-Geral de Inspeção e Fiscalização Sanitária, no uso das atribuições que lhe confere o art. 171, aliado ao art. 54, I, § 1º do Regimento Interno aprovado pela Resolução de Diretoria Colegiada - RDC nº 255, de 10 de dezembro de 2018, resolve:

Art. 1º Adotar a(s) medida(s) preventiva(s) constante(s) no ANEXO.  
Art. 2º Esta Resolução entra em vigor na data de sua publicação.

RONALDO LUCIO PONCIANO GOMES

ANEXO

1. Empresa: Grupo Fortunato & Severini EIRELI - CNPJ: 36557034000129  
Produto - (Lote): CINTAS DE COMPRESSÃO ERGO PREMIUM(Todos os Lotes);  
Tipo de Produto: Produtos para Saúde (Correlatos)  
Expediente nº: 3883217/20-8  
Assunto: 70351 - MEDIDA PREVENTIVA- Ações de Fiscalização em Vigilância Sanitária  
Ações de fiscalização: Proibição - Comercialização, Distribuição, Importação, Propaganda, Uso  
Motivação: Considerando os artigos 1º, 2º, 12 e o parágrafo único do art. 68 da Lei nº 6.360 de 23 de setembro de 1976.

## RESOLUÇÃO-RE Nº 4.585, DE 10 DE NOVEMBRO DE 2020

O Gerente-Geral de Inspeção e Fiscalização Sanitária, no uso das atribuições que lhe confere o art. 171, aliado ao art. 54, I, § 1º do Regimento Interno aprovado pela Resolução de Diretoria Colegiada - RDC nº 255, de 10 de dezembro de 2018, resolve:

Art. 1º Adotar a(s) medida(s) preventiva(s) constante(s) no ANEXO.  
Art. 2º Esta Resolução entra em vigor na data de sua publicação.

RONALDO LUCIO PONCIANO GOMES

ANEXO

1. Empresa: Carlos Eduardo Brettas Custodio - CNPJ: 03381748696  
Produto - (Lote): AMPLIFIER (LOTES A PARTIR DE 13/07/2016);  
Tipo de Produto: Produtos para Saúde (Correlatos)  
Expediente nº: 3847236/20-8  
Assunto: 70351 - MEDIDA PREVENTIVA- Ações de Fiscalização em Vigilância Sanitária  
Ações de fiscalização: Suspensão - Comercialização, Distribuição, Fabricação, Importação, Propaganda, Uso  
Motivação: Considerando a comercialização por meio do endereço eletrônico <https://iniciativadigital.net/resound-barato-aparelho-de-surdez-perda-auditiva-amplifier> de produto não regularizado na ANVISA, em desacordo com a Lei n. 6360/76.

## RESOLUÇÃO-RE Nº 4.586, DE 10 DE NOVEMBRO DE 2020

O Gerente-Geral de Inspeção e Fiscalização Sanitária, no uso das atribuições que lhe confere o art. 171, aliado ao art. 54, I, § 1º do Regimento Interno aprovado pela Resolução de Diretoria Colegiada - RDC nº 255, de 10 de dezembro de 2018, resolve:

Art. 1º Adotar a(s) medida(s) preventiva(s) constante(s) no ANEXO.  
Art. 2º Esta Resolução entra em vigor na data de sua publicação.

RONALDO LUCIO PONCIANO GOMES

ANEXO

1. Empresa: Hangzhou Realy Tech Co. Ltd - CNPJ: 3930724/20-7  
Produto - (Lote):  
Tipo de Produto: Produtos para diagnóstico de uso in vitro  
Expediente nº: 3930724/20-7  
Assunto: 70351 - MEDIDA PREVENTIVA- Ações de Fiscalização em Vigilância Sanitária  
Ações de fiscalização: Suspensão - Armazenamento, Distribuição, Fabricação, Uso  
Motivação: Considerando o resultado insatisfatório encontrado no Laudo de Análise de Controle 1689.1P.0/2020, emitido pelo INCQS, e a falta de resposta da empresa à notificação de exigência nº. 3047482/20-5da Anvisa, descumprindo assim os artigos 12 e 13 da RDC 379/2020 e os itens X e XXXI do artigo 10 da Lei 6437/1977.

## COORDENAÇÃO DE AUTORIZAÇÃO DE FUNCIONAMENTO DE EMPRESAS

## RESOLUÇÃO-RE Nº 4.594, DE 11 DE NOVEMBRO DE 2020

O Coordenador de Autorização de Funcionamento de Empresas, Substituto, no uso das atribuições que lhe confere o art. 169, aliado ao art. 54, I, §1º do Regimento Interno aprovado pela Resolução de Diretoria Colegiada - RDC nº 255, de 10 de dezembro de 2018, resolve:

Art. 1º Conceder Autorização de Funcionamento para Empresas constantes desta Resolução.  
Art. 2º Esta Resolução entra em vigor na data de sua publicação.

DANIEL MARCOS PEREIRA DOURADO

ANEXO

DB PRODUTOS MEDICOS E AUDIOLOGICOS LTDA / 19.162.065/0001-61  
25351.968732/2020-00 / 8209303  
860 - AFE - CONCESSÃO - PRODUTOS PARA SAÚDE - VAREJISTA / 3166661204  
American Farma LTDA / 03.347.431/0005-40  
25351.888415/2020-01 / 8209641

7056 - AFE/AE - Recurso Administrativo - DEMAIS EMPRESAS (exceto farmácia e drogaria) / 3779029201

DOMÍNIO LOG TRANSPORTE E LOGÍSTICA - EIRELI - EPP / 84.995.265/0001-67  
25351.968683/2020-05 / 4025386  
728 - AFE - CONCESSÃO - COSMÉTICOS, PERFUMES E PRODUTOS DE HIGIENE - TRANSPORTADORA (SOMENTE MATRIZ) / 3166587209

JET DISTRIBUIDORA DE MEDICAMENTOS E MATERIAL MEDICO HOSPITALAR LTDA / 35.792.484/0001-33  
25351.963371/2020-05 / 8209317  
856 - AFE - CONCESSÃO - PRODUTOS PARA SAÚDE - DISTRIBUIDORA / 3152041209

DMS OPERADOR MULTIMODAL LTDA / 34.051.343/0001-05  
25351.968644/2020-08 / 4025390  
728 - AFE - CONCESSÃO - COSMÉTICOS, PERFUMES E PRODUTOS DE HIGIENE - TRANSPORTADORA (SOMENTE MATRIZ) / 3166517201

ASSUM PRETO PRODUCOES CULTURAIS E COMERCIO DE MATERIAIS PARA USO MEDICO EIRELI / 10.462.477/0001-42  
25351.940507/2020-09 / 8209578  
7056 - AFE/AE - Recurso Administrativo - DEMAIS EMPRESAS (exceto farmácia e drogaria) / 3742590201

Marcelo ferreira corgosinho / 21.589.055/0001-59  
25351.148622/2020-11 / 8209611  
856 - AFE - CONCESSÃO - PRODUTOS PARA SAÚDE - DISTRIBUIDORA / 3431000207

MEDCORP DISTRIBUIDORA DE SUPLEMENTOS ALIMENTICIOS LTDA / 34.530.707/0001-21  
25351.071536/2020-11 / 4025506  
723 - AFE - CONCESSÃO - COSMÉTICOS, PERFUMES E PRODUTOS DE HIGIENE - DISTRIBUIDORA (SOMENTE MATRIZ) / 3348252202

COTEMINAS S.A / 07.663.140/0008-65  
25351.160200/2020-13 / 8209491  
861 - AFE - CONCESSÃO - PRODUTO PARA SAÚDE - FABRICANTE / 3446529209

ELOHIM DISTRIBUIDORA DE MEDICAMENTOS LTDA / 33.092.116/0001-57  
25351.963191/2020-15 / 8209516  
856 - AFE - CONCESSÃO - PRODUTOS PARA SAÚDE - DISTRIBUIDORA / 3151823203

spv produtos hospitalares eireli / 34.707.374/0001-63  
25351.134956/2020-15 / 4025541  
723 - AFE - CONCESSÃO - COSMÉTICOS, PERFUMES E PRODUTOS DE HIGIENE - DISTRIBUIDORA (SOMENTE MATRIZ) / 3415942201

THT - ARMAZÉNS GERAIS E LOGÍSTICA EIRELI / 28.219.272/0001-04  
25351.957846/2020-16 / 3097872  
734 - AFE - CONCESSÃO - SANEANTES DOMISSANITÁRIOS - ARMAZENADORA (SOMENTE MATRIZ) / 3136851200

spv produtos hospitalares eireli / 34.707.374/0001-63  
25351.135477/2020-16 / 8209595  
856 - AFE - CONCESSÃO - PRODUTOS PARA SAÚDE - DISTRIBUIDORA / 3416216202

L. Z. COMERCIO DE ARTIGOS PARA ESPORTE EIRELI / 20.589.600/0001-44  
25351.135484/2020-18 / 1244611  
702 - AFE - CONCESSÃO - MEDICAMENTOS E INSUMOS FARMACÉUTICOS - DISTRIBUIDORA (SOMENTE MATRIZ) / 3416222202

R S LOBATO NETO EIRELI / 38.028.373/0001-43  
25351.134755/2020-18 / 1244534  
702 - AFE - CONCESSÃO - MEDICAMENTOS E INSUMOS FARMACÉUTICOS - DISTRIBUIDORA (SOMENTE MATRIZ) / 3415880206

YUPPIE LOG E TRANSPORTES LTDA / 35.719.188/0001-07  
25351.957731/2020-21 / 1244596  
701 - AFE - CONCESSÃO - MEDICAMENTOS E INSUMOS FARMACÉUTICOS - TRANSPORTADORA (SOMENTE MATRIZ) / 3136725204

NASCIMENTO E WEBER LTDA / 06.003.536/0001-47  
25351.957756/2020-25 / 1244582  
702 - AFE - CONCESSÃO - MEDICAMENTOS E INSUMOS FARMACÉUTICOS - DISTRIBUIDORA (SOMENTE MATRIZ) / 3136752201

BRINGER DO BRASIL AGENCIAMENTO DE CARGAS NACIONAIS E INTERNACIONAIS LTDA / 94.001.641/0005-38  
25351.135378/2020-26 / 8209473  
862 - AFE - CONCESSÃO - PRODUTOS PARA SAÚDE - TRANSPORTADORA / 3416144201

DOGA LOGISTICA E TRANSPORTES LTDA / 12.458.960/0002-60  
25351.963143/2020-27 / 3097838  
737 - AFE - CONCESSÃO - SANEANTES DOMISSANITÁRIOS - TRANSPORTADORA (SOMENTE MATRIZ) / 3151769209

YUPPIE LOG E TRANSPORTES LTDA / 35.719.188/0001-07  
25351.957851/2020-29 / 8209520  
862 - AFE - CONCESSÃO - PRODUTOS PARA SAÚDE - TRANSPORTADORA / 3136858204

BILEMAC TRANSPORTES RODOVIARIOS LTDA - ME / 08.159.860/0001-84  
25351.924395/2020-31 / 4025477  
728 - AFE - CONCESSÃO - COSMÉTICOS, PERFUMES E PRODUTOS DE HIGIENE - TRANSPORTADORA (SOMENTE MATRIZ) / 3042613208

RP NOGUEIRA CONFECÇÃO E COMÉRCIO / 37.079.188/0001-15  
25351.935055/2020-35 / 8209638  
7056 - AFE/AE - Recurso Administrativo - DEMAIS EMPRESAS (exceto farmácia e drogaria) / 3775151206

GETFARMA DISTRIBUIDORA DE MEDICAMENTOS EIRELI / 07.309.478/0001-47  
25351.010889/2020-36 / 3097886  
740 - AFE - CONCESSÃO - SANEANTES DOMISSANITÁRIOS - DISTRIBUIDORA (SOMENTE MATRIZ) / 3366948201

ROMEIRO & ROMEIRO COMERCIO E SERVIÇOS EIRELI ME / 03.596.357/0001-72  
25351.135400/2020-38 / 3097855  
740 - AFE - CONCESSÃO - SANEANTES DOMISSANITÁRIOS - DISTRIBUIDORA (SOMENTE MATRIZ) / 3416159209

COTEMINAS S.A / 07.663.140/0001-99  
25351.135464/2020-39 / 8209487  
861 - AFE - CONCESSÃO - PRODUTO PARA SAÚDE - FABRICANTE / 3416207203

JET DISTRIBUIDORA DE MEDICAMENTOS E MATERIAL MEDICO HOSPITALAR LTDA / 35.792.484/0001-33



# VINNO E10

Rápido, compacto  
e moderno.

Oferece performance otimizada, design compacto com configuração flexível que atende diversas aplicações clínicas. Equipamento leve e de fácil mobilidade, ideal para pequenos espaços de trabalho.

Excelente tecnologia de processamento de sinal digital que proporciona uma imagem de alta qualidade e nitidez.

Simplificação e agilidade na realização de exames.



LED

Monitor LED  
19" ajustável  
(21" opcional)



Armazenamento  
de 1TB

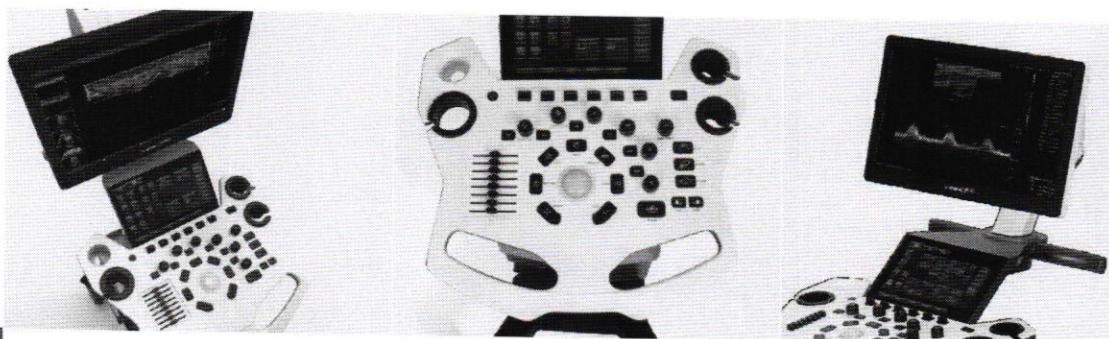

## Configuração padrão

Plataforma RF inovadora (melhor resolução e definição);  
Monitor LED 19" com ajuste de altura;  
Sistema operacional Windows;  
Painel com teclas retroiluminadas interativas;  
Tela touch screen 10" capacitiva;  
Armazenamento de ITB;  
Três portas de sondas ativas;  
Portas USB, LAN, S-VIDEO, DVI;  
B, B/M, B/BC, 2B, 4B;  
M, PQ, CFM, PDI, DPDI;  
Auto Frequência (Modo B e Doppler);  
Duplex, Triplex;  
Auto Trace (PW/CW);  
Auto OB (BPD, OFD, HC, AC, FL);  
Medição automática do volume da bexiga;  
TView (imagem trapezoidal);  
VFusion (Imagem composta);  
VSpeckle (filtro de redução de ruídos);  
VSharpen (contraste de borda);  
Zoom RF e imagem em tela cheia;  
TGC de 8 níveis deslizantes no painel;  
SGC (compensação de ganho lateral);  
Otimização automática (Modo B e Doppler);  
Harmônica de pulso invertido;  
Easy Compare (fácil comparação de imagem);  
Gerenciamento de dados do paciente;  
Pacote de medidas e anotação;  
Body mark (marca de corpo);  
Tensão de entrada bivolt automático;  
Software e manual em Português.

Registro na Anvisa: 80102512113

## Configuração opcional

### Radiologia/Vascular/GO/OB:

Elastografia, Pview (imagem panorâmica em tempo real), Aprimoramento de Agulhas, VTissue (processamento avançado de imagens), Auto IMT, Auto Fólculo 2D, Auto NT (medição automática de translucência nucal), VReport (editor avançado).

### Cardiologia:

Stress Echo, MAM (Modo M multiângulo), TD (Doppler tecidual), M Color, CWD, Auto EF (medida automática da fração de ejeção), ECG, Pacote completo de medição cardíaca, Strain Rate.

### Tecnologia 3D/4D:

MCut (exibição tomográfica), Magic Cut (corte mágico), Free View (Visão livre), STIC (correlação espacial temporal de imagens), modo de inversão, função Smart 3D/4D, Auto Fólculo 3D, Free 3D (sonda linear), cálculo inteligente do volume em 3D, Imagem 5D (HQ).

### Conectividade:

DICOM 3.0, Flyinsono (VCloud), FTP, E-mail, WiFi, Bluetooth.

### Hardware:

Adaptador Wireless, Adaptador Bluetooth, ECG, Teclado, DVD-RW Externo, Pedal USB, Aquecedor de gel externo, Guia de biópsia, Monitor LED 21".

### Opção de Transdutores:

Convexo F2-5C, Endocavitário F4-9E, Linear F4-12L, Volumétrico D3-6C, Endocavitário G4-9E, Micro Convexo G4-9M, Setorial G1-4P.

# E10

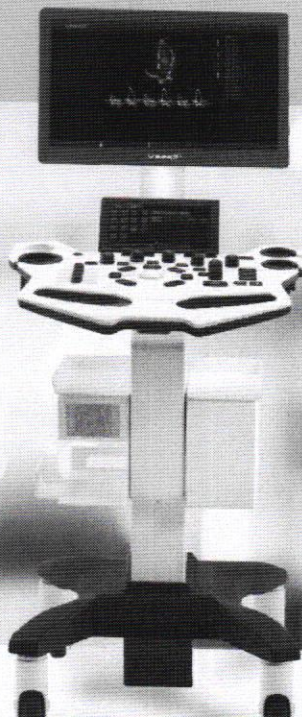

Planilha de dados

# MFP HP Color LaserJet Pro série M478-M479



Com a multifuncional HP Color LaserJet Pro M479, você pode se concentrar em expandir seus negócios e manter-se à frente da concorrência.

Vencer nos negócios significa trabalhar com mais inteligência. A multifuncional HP Color LaserJet Pro M479 foi projetada para permitir que você concentre seu tempo onde é mais preciso para o crescimento de sua empresa e para permanecer à frente da concorrência.

**Impressora habilitada para segurança dinâmica.** Somente para uso com cartuchos que utilizam um chip original HP. Os cartuchos com chips que não são HP podem não funcionar, e aqueles que funcionam hoje podem não funcionar no futuro.  
<http://www.hp.com/go/learnaboutsupplies>

#### Desenvolvida para fazer com que você e sua empresa tenham sucesso

- Digitalize arquivos diretamente para o Microsoft® SharePoint, e-mail, USB e pastas de rede.<sup>1</sup>
- Ajude a economizar tempo automatizando todas as etapas de um fluxo de trabalho complicado e use configurações salvas.<sup>2</sup>
- Imprima sem fio com ou sem a rede, mantenha-se conectado com Wi-Fi dual band e Wi-Fi direct.<sup>3,4,5</sup>
- Imprima com tranquilidade de qualquer dispositivo, praticamente em qualquer lugar, em qualquer impressora HP e com segurança pela nuvem.<sup>6</sup>



Impressora multifuncional HP Color LaserJet Pro M479dw



MFP HP Color LaserJet Pro M479fdw

#### A melhor segurança do setor - detecte e detenha ataques<sup>7</sup>

- Um conjunto de recursos de segurança integrados ajuda a evitar que a multifuncional seja uma porta de entrada para ataques.<sup>7</sup>
- Ajude a garantir a segurança de informações confidenciais com a impressão de PIN/Pull opcional para recuperar trabalhos de impressão.<sup>8</sup>
- O HP JetAdvantage Security Manager opcional permite definir a configuração
- Evite ataques em potencial e aja imediatamente, com notificação instantânea de problemas de segurança.<sup>12</sup>

#### Projetado simplesmente para descomplicar seu dia

- Configure rapidamente a impressora e gerencie com facilidade as configurações do dispositivo para ajudar a aumentar a eficiência geral da impressão.
- Enfrente as tarefas com rapidez e facilidade, com a tela sensível ao toque colorida simples de 4,3" (10,9cm).
- Imprima arquivos formatados no Microsoft® Office, além de PDFs, diretamente da sua unidade USB.<sup>9</sup>
- Evite interrupções com uma multifuncional HP LaserJet projetada para ser otimizada para máxima produtividade.

#### Sustentabilidade são negócios inteligentes

- Evite reimpressões frustrantes, desperdícios de suprimentos e chamadas de serviço usando cartuchos de toner HP originais.
- Ajude a economizar papel desde o começo. A configuração de impressão dupla está definida no modo de economia de papel padrão.<sup>10</sup>
- Economiza até 18% de energia em relação aos produtos anteriores.<sup>11</sup>
- Ajude a economizar energia com a Tecnologia HP Auto-on/Auto-off.<sup>13</sup>

<sup>1</sup> Requer uma conexão com a Internet para a impressora. Os serviços podem precisar de registro. A disponibilidade de aplicativos varia de acordo com o país, idioma e contratos. Para detalhes, consulte <http://www.hpconnected.com>. <sup>2</sup> Conecte a impressora/MFP à rede e conclua a personalização através da web integrada. <sup>3</sup> As operações sem fio são compatíveis com operações de 2,4 GHz e 5 GHz. Também poderão ser necessários aplicativo ou software e registro de conta HP ePrint. Alguns recursos exigem a aquisição de um acessório opcional. Saiba mais em <http://www.hp.com/go/mobileprinting>. <sup>4</sup> O recurso é compatível somente com a multifuncional HP Color LaserJet Pro M479fdw, M479fdw e M477fnw. O desempenho da conexão sem fio depende do ambiente físico e da distância do ponto de acesso, podendo ficar limitado durante conexões VPN ativas. <sup>5</sup> O recurso é compatível somente com a HP LaserJet Pro M479dw/M479fdw/M479fdw. O dispositivo móvel precisa ser conectado diretamente à rede Wi-Fi de uma impressora ou MFP habilitada para Wireless Direct antes de imprimir. Dependendo do dispositivo móvel, um aplicativo ou driver também pode ser necessário. Saiba mais em <http://www.hp.com/go/businessmobileprinting>. <sup>6</sup> Para habilitar o HP Roam, alguns dispositivos podem exigir atualização do firmware e um acessório opcional para adicionar os recursos de beacon do Bluetooth® Low Energy (BLE). Uma assinatura pode ser necessária. Para mais informações, acesse <http://www.hp.com/go/businessmobileprinting>. <sup>7</sup> Com base em análise feita pela HP e publicada em 2019 de recursos de segurança de impressoras concorrentes da categoria. Somente a HP oferece uma combinação de recursos de segurança para monitorar, detectar e interromper automaticamente ataques e depois autovalidar a integridade de software em uma reconfiguração. Para ver uma lista de impressoras, acesse <http://www.hp.com/go/PrintersThatProtect>. Para obter mais informações: <http://www.hp.com/go/printersecurityclaims>. <sup>8</sup> Impressão de PIN ativada via USB instalada na parte traseira do dispositivo. <sup>9</sup> Microsoft e país. Todos os lançamentos de novos produtos começando no quarto trimestre de 2019 incluirão configurações duplex padrão consistentes em todo o mundo (em pacotes/drivers). O segundo trimestre de 2019 incluirá configurações duplex padrão consistentes em todo o mundo para a maioria dos produtos nos drivers mais comuns. <sup>10</sup> Com base em testes internos da HP usando o valor de TEC normalizado, 2019. <sup>11</sup> As notificações instantâneas de ameaças podem aparecer no painel de controle do dispositivo quando uma ameaça em potencial ocorrer devido a uma ação mal-intencionada ou se houver um bug ou vulnerabilidade no código do firmware do dispositivo. Se esse erro causar preocupação, entre em contato com o representante de TI da empresa ou, se não estiver disponível, com o suporte HP, que pode investigar a causa por meio da análise de dados do syslog do dispositivo usando uma ferramenta SIEM padrão da McAfee, Splunk, Arcsight ou SISEM. A mensagem de erro do painel de controle pode mostrar um código de erro em uma tela azul durante verificações de assinatura de código ou invasões de gravação de memória. <sup>12</sup> A tecnologia Liga/desliga automático HP está sujeita à impressora e às configurações; pode requerer uma atualização de firmware.

MFP HP Color LaserJet Pro M479fdw

Descrição do produto

1. Tela de toque colorida, giratória de 4,3" (10,9cm)<sup>1</sup>
2. Porta USB de fácil acesso<sup>2</sup>
3. Botão para abertura da porta frontal
4. Porta frontal (acesso a cartuchos de toner HP JetIntelligence)
5. Porta USB 2.0 (Hi-Speed), porta USB para armazenamento de trabalhos e impressão com PIN,<sup>3</sup> porta Gigabit Ethernet LAN, porta de Fax<sup>4</sup>
6. ADF com capacidade para 50 folhas com digitalização de frente e verso em única passagem suporta tamanhos até 216 x 356 mm
7. O scanner de mesa lida com tamanhos de mídia de até carta (A4)
8. Bandeja de saída para 150 folhas
9. Wi-Fi de banda dupla com Bluetooth® Low Energy<sup>6</sup> para uma impressão e configuração fáceis
10. A bandeja 1 de uso geral para 50 folhas oferece suporte a tamanhos de mídia até 8.5 x 14 pol. (216 x 356 mm)
11. Impressão automática frente e verso<sup>7</sup>
12. A bandeja 2 para 550 folhas suporta mídia de até 216 x 356 mm

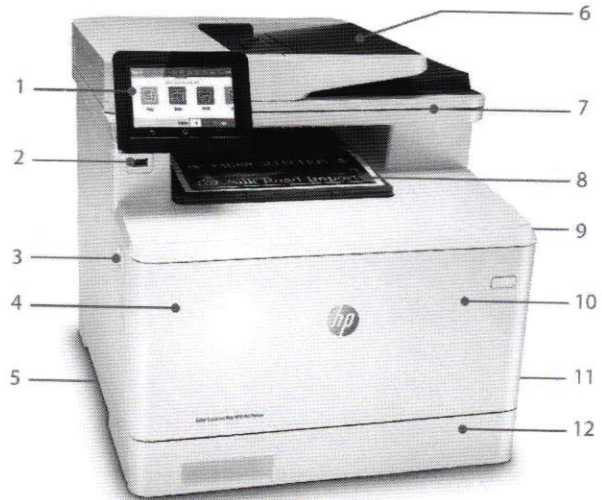

Vista frontal

Série em resumo



Impressora multifuncional HP Color LaserJet Pro M479dw



Impressora multifuncional HP Color LaserJet Pro M479fdw

Referência	W1A77A	W1A80A
Funções	Impressão, digitalização, cópia	Impressão, digitalização, cópia, fax <sup>4</sup>
Velocidades de impressão (preto e colorido) <sup>5</sup>	Até 28/27 páginas por minuto (ppm) (carta/A4)	Simplex: 31/29 ppm (preto); 21/20 ppm (colorido)
Velocidades de digitalização (carta/A4) <sup>5,9</sup>	Simplex: 31/29 ppm (preto); 21/20 ppm (colorido)	Simplex: 31/29 ppm (preto); 21/20 ppm (colorido) Dúplex: 49/46 imagens por minuto (ipm) (preto); 36/35 ipm (colorido)
Digitalização	ADF para 50 folhas com digitalização de um só lado	ADF com capacidade para 50 folhas com digitalização de frente e verso em única passagem
Impressão frente e verso	Automático	Automático
Tabuleiro multifunções 1 para 50 folhas, Tabuleiro 2 para 250 folhas	✓	✓
Bandeja opcional para 550 folhas	Adicione até um (todos os modelos)	
Capacidade de entrada (padrão/máx. <sup>10</sup> )	Até 300/850 folhas (todos os modelos)	
Visor do painel de controle <sup>z</sup>	4,3 pol. (10,9 cm) tela sensível ao toque colorida personalizável <sup>1</sup> (todos os modelos)	
RMPV <sup>11</sup>	Até 4 000 páginas (todos os modelos)	
Rendimentos do toner <sup>12</sup> (A/X)	Preto: ~2 400/7 500 páginas; Colorido: ~2 100/6 000 páginas (todos os modelos)	
Wi-Fi de banda dupla com Bluetooth® Low Energy <sup>6</sup>	✓	✓

<sup>1</sup> Conecte a impressora/MFP à rede e conclua a personalização através do Servidor da web integrado. <sup>2</sup> Um administrador deve habilitar a porta USB de fácil acesso antes da utilização. <sup>3</sup> Requer a aquisição de uma unidade flash USB separada com capacidade mínima de 16 GB. <sup>4</sup> O recurso de fax não está disponível no modelo HP Color LaserJet Pro MFP M479dw. O M479fdw da MFP oferece recursos de digitalização simplex. <sup>5</sup> As operações sem fio são compatíveis apenas com operações de 2,4 GHz e 5,0 GHz. Wi-Fi é uma marca comercial registrada da HP Color LaserJet Pro MFP M479fdw. <sup>6</sup> Medido usando-se a ISO/IEC 24734, exclui o primeiro conjunto de documentos de teste. Para mais informações, consulte hp.com/go/printerclaims. A velocidade exata varia dependendo da configuração do sistema, do aplicativo, do driver e da complexidade do documento. <sup>7</sup> A impressão automática em frente e verso não está disponível no modelo HP Color LaserJet Pro MFP M479fdw. <sup>8</sup> Velocidade de digitalização medida do ADF no modo padrão em 300 dpi (preto e branco, escala de cinza e em cores). A velocidade real de processamento pode depender da resolução de digitalização, condições da rede, desempenho do computador e software de aplicativo. <sup>9</sup> A velocidade de digitalização medida do ADF no modo padrão em 300 dpi (preto e branco, escala de cinza e em cores). A velocidade real de processamento pode depender da resolução de digitalização, condições da rede, desempenho do computador e software de aplicativo. <sup>10</sup> É necessário adquirir bandeja de papel opcional para atingir a capacidade máxima de entrada. <sup>11</sup> Volume mensal de páginas recomendado (RMPV): A HP recomenda que o número mensal de páginas impressas esteja dentro do intervalo declarado para desempenho ideal do dispositivo, com base em fatores que incluem intervalos para substituição de suprimentos e vida útil do dispositivo durante o período de garantia estendida. <sup>12</sup> Os rendimentos e custos reais variam consideravelmente dependendo das imagens impressas, número de páginas impressas em cores e outros fatores. Os cartuchos opcionais de alto rendimento não estão incluídos na compra da impressora e devem ser adquiridos separadamente.

## Serviços HP

Uma paralisação pode ter sérias consequências, então a HP fornece suporte além da garantia padrão. Você se beneficia com risco reduzido, maior tempo de funcionamento, fornecimento de serviços previsível e sem custos com reparos imprevistos. Os serviços HP Care Pack fornecem um pacote abrangente de serviços de proteção projetados para manter o hardware e o software da HP em pleno funcionamento para que os funcionários possam se manter produtivos.

## Principais recursos

Hoje em dia, as empresas estão sempre disponíveis e sempre conectadas. Escolha uma multifuncional que possa acompanhar o ritmo com que você trabalha, colabora e executa tarefas.

O HP Print Security não protege apenas impressoras. Ele também ajuda a proteger sua rede, com detecção de ameaças em tempo real, monitoramento automatizado e validação de software — projetados para detectar e interromper um ataque quando acontecer.<sup>7</sup>

Você já tem muito com o que se preocupar. É fácil conseguir o que você precisa, e superar suas próprias expectativas, com uma multifuncional fácil de usar.

Os negócios têm como base o gerenciamento de recursos, e encontrar habilidades é responsabilidade de todos. As multifuncionais HP LaserJet foram projetadas levando em consideração o meio ambiente, para que você possa lidar com o que precisa enquanto economiza energia sempre que possível.

Para a disponibilidade de Care Packs, acesse: [hp.com/go/cpc](http://hp.com/go/cpc)

### Revenda autorizada



### Acessórios

CF404A Alimentador de papel de 550 folhas HP LaserJet  
 POR81AA Unidade flash HP USB v222w 16 GB

### Suprimentos

W2020A Cartucho de toner preto HP 414A LaserJet (~2,400 páginas)  
 W2021A Cartucho de toner ciano HP 414A LaserJet (~2,100 páginas)  
 W2022A Cartucho de toner amarelo HP 414A LaserJet (~2,100 páginas)  
 W2023A Cartucho de toner magenta HP 414A LaserJet (~2,100 páginas)  
 W2020x Cartucho de toner preto HP 414x LaserJet (~7,500 páginas)  
 W2021x Cartucho de toner ciano HP 414x LaserJet (~6,000 páginas)  
 W2022x Cartucho de toner amarelo HP 414x LaserJet (~6,000 páginas)  
 W2023x Cartucho de toner magenta HP 414x LaserJet (~6,000 páginas)



<sup>1</sup> Requer uma conexão com a Internet para a impressora. Os serviços podem precisar de registro. A disponibilidade de aplicativos varia de acordo com o país, idioma e contratos. Para detalhes, consulte <http://www.hpconnected.com>.<sup>2</sup> Conecte a impressora/MFP à rede e conclua a personalização através da web integrada.<sup>3</sup> As operações sem fio são compatíveis com operações de 2,4 GHz e 5 GHz. Também poderão ser necessários aplicativos ou software e registro de conta HP ePrint. Alguns recursos exigem a aquisição de um acessório opcional. Saiba mais em <http://www.hp.com/go/mobileprinting>.<sup>4</sup> O recurso é compatível somente com a multifuncional HP Color LaserJet Pro M479dw, M479fdw e M477fnw. O desempenho da conexão sem fio depende do ambiente físico e da distância do ponto de acesso, podendo ficar limitado durante conexões VPN ativas.<sup>5</sup> O recurso é compatível somente com a HP LaserJet Pro M479dw/M479fnw/M479fdw. O dispositivo móvel precisa ser conectado diretamente à rede Wi-Fi de uma impressora ou MFP habilitada para Wireless Direct antes de imprimir. Dependendo do dispositivo móvel, um aplicativo ou driver também pode ser necessário. Saiba mais em <http://www.hp.com/go/businessmobileprinting>.<sup>6</sup> Para habilitar o HP Roam, alguns dispositivos podem exigir atualização do firmware e um acessório opcional para adicionar os recursos de beacon do Bluetooth® Low Energy (BLE). Uma assinatura pode ser necessária. Para mais informações, acesse <http://www.hp.com/go/roam>.<sup>7</sup> Com base em análise feita pela HP e publicada em 2019 de recursos de segurança de impressoras concorrentes da categoria. Somente a HP oferece uma combinação de recursos de segurança para monitorar, detectar e interromper automaticamente ataques e depois autovalidar a integridade de software em uma reinicialização. Para ver uma lista de impressoras, acesse <http://www.hp.com/go/PrintersThatProtect>. Para obter mais informações: <http://www.hp.com/go/printersecurityclaims>.<sup>8</sup> Impressão de PIN ativada via USB instalada na parte traseira do dispositivo.<sup>9</sup> Microsoft e PowerPoint são marcas comerciais registradas do grupo de empresas Microsoft nos EUA. O recurso funciona com Microsoft Word e PowerPoint 2003 e posteriores. Compatível apenas com fontes de idiomas latinos.<sup>10</sup> Depende das especificações de configuração do país. Todos os lançamentos de novos produtos começando no quarto trimestre de 2019 incluirão configurações duplex padrão consistentes em todo o mundo (em pacotes/drivers); O segundo trimestre de 2019 incluirá configurações duplex padrão consistentes em todo o mundo para a maioria dos produtos nos drivers mais comuns.<sup>11</sup> Com base em testes internos da HP usando o valor de TEC normalizado, 2019.<sup>12</sup> As notificações instantâneas de ameaças podem aparecer no painel de controle do dispositivo quando uma ameaça em potencial ocorrer devido a uma ação mal-intencionada ou se houver um bug ou vulnerabilidade no código do firmware do dispositivo. Se esse erro causar preocupação, entre em contato com o representante de TI da empresa ou, se não estiver disponível, com o suporte HP que pode investigar a causa por meio da análise de dados do syslog do dispositivo usando uma ferramenta SIEM padrão da McAfee, Splunk, Arcsight ou SIEMonster. A mensagem de erro do painel de controle pode mostrar um código de erro em uma tela azul durante verificações de assinatura de código ou invasões de gravação de memória.<sup>13</sup> A tecnologia Liga/desliga automático HP está sujeita à impressora e às configurações; pode requerer uma atualização de firmware.



Folheto de especificações | MFP HP Color LaserJet Pro série M478-M479

## MFP HP Color LaserJet Pro série M478-M479

Especificações técnicas	Impressora multifuncional HP Color LaserJet Pro M479dw(W1A77A)	MFP HP Color LaserJet Pro M479dw(W1A80A)
<b>Funções AIO</b>	Impressão, cópia, digitalização, e-mail	Impressão, cópia, digital, fax, email
<b>Velocidade de impressão</b>	A4: Até 27 ppm; Carta: Até 28 ppm Preto; Até 27 ppm; Carta: Até 28 ppm Cor <sup>9</sup> Saída da primeira página, preto: Em até 9,7 segundos; Saída da primeira página em cores: Velocidade máxima 11,3 segundos <sup>11</sup>	
<b>Resolução de impressão</b>	Preto (Melhor): 600 x 600 dpi; até 38, 400 x 600 dpi aprimorados Cor (Melhor): 600 x 600 dpi; até 38, 400 x 600 dpi aprimorados	
<b>Tecnologia de impressão</b>	Laser; <b>Tecnologias de resolução de impressão:</b> HP ImageREt 3600, calibrado via PANTONE <sup>®</sup>	
<b>Número dos cartuchos de impressão</b>	4 (1 de cada: preto, ciano, magenta, amarelo)	
<b>Idiomas padrão de impressora</b>	HP PCL 6, HP PCL 5c, emulação HP postscript nível 3, PDF, URF, Office nativo, PWG Raster	
<b>Funcionalidades de Software Inteligente de impressora</b>	Apple AirPrint™, certificado Mopria, Google Cloud Print 2.0, Impressão Wi-Fi Direct, RCAM ativado para facilitar a impressão, HP ePrint, tecnologia HP Auto-On/Auto-Off Bluetooth® Low-Energy, painel de controle de tela sensível ao toque intuitiva de 4,3", Digitalize/imprima a partir da nuvem usando aplicativos de negócios no painel de controle, Armazenamento de trabalhos com impressão por PIN, Imprimir da USB, Impressão N-up, intercalação	
<b>Gestão da Impressora</b>	Assistente de impressora HP; Utilitário HP (Mac); Caixa de ferramentas de dispositivos HP; Software HP Web JetAdmin; HP JetAdvantage Security Manager; HP SNMP Proxy Agent; HP WS Pro Proxy Agent; Kit de recursos de administrador de impressora para Driver de impressão universal HP (Utilitário de configuração de driver – Utilitário de implantação de driver – Administrador de impressão gerenciada)	
<b>Tipo de digitalização / Tecnologia</b>	<b>Tipo:</b> Base plana, alimentador automático de documentos; <b>Tecnologia:</b> Sensor de imagem por contato (contact image sensors - CIS)	
<b>resolução da digitalização</b>	<b>hardware:</b> Até 1200 x 1200 dpi; <b>Ótica:</b> Até 1200 x 1200 dpi	
<b>Formatos dos arquivos digitalizados</b>	PDF, JPG, TIFF	
<b>Modos de Entrada para Digitalização</b>	Borrões de digitalização, cópia, e-mail ou de arquivos no painel frontal; Software HP Scan; e aplicativo de usuário via TWAIN ou WIA	
<b>Tamanho da digitalização</b>	<b>Alimentador automático de documentos:</b> 216 x 356 mm; 8,5 x 14 pol. Máximo; 102 x 152 mm; 4 x 6 in Mínimos; <b>Base plana:</b> 216 x 297 mm; Até 29 ppm (preto e branco), até 20 ppm (cores)	<b>Alimentador automático de documentos:</b> 216 x 356 mm; 8,5 x 14 pol. Máximo; 102 x 152 mm; 4 x 6 in Mínimos; <b>Base plana:</b> 216 x 297 mm; Até 29 ppm/46 ipm (preto e branco), até 20 ppm/35 ipm (cores)
<b>Velocidade de Digitalização</b>	Até 29 ppm (preto e branco), até 20 ppm (cores) <sup>16</sup>	Até 29 ppm/46 ipm (preto e branco), até 20 ppm/35 ipm (cores) <sup>16</sup> ; <b>duplex:</b> Até 46 ipm (preto e branco), até 34 ipm (cores)
<b>Funções avançadas do scanner</b>	Digitalização para nuvem (Google Drive e DropBox) Digitalização para e-mail com pesquisa de endereços de e-mail LDAP Digitalização para pasta de rede, Digitalização para USB, Digitalização para Microsoft SharePoint®, Digitalização para computador com software, Configurações rápidas PDF, JPG O software HP Scan para Windows aceita PDF, PDF pesquisável, JPG, RTF, TXT, BMP, PNG, TIFF, O software HP Easy Scan para Mac aceita PDF, PDF pesquisável, JPG, RTF, TXT, JPG-2000, PNG, TIFF;	Digitalização de face única em frente e verso ADF Digitalização em nuvem (Google Drive e DropBox) Digitalização para e-mail com pesquisa de endereço de e-mail LDAP Digitalização para pasta de rede, Digitalizar para USB, Digitalizar para Microsoft SharePoint®, Digitalizar para computador com software, arquivo de fax para pasta de rede, arquivo de fax para e-mail, fax para computador, ativar/desativar fax, Quick Sets PDF, JPG O software HP Scan para Windows aceita PDF, PDF pesquisável, JPG, RTF, TXT, BMP, PNG, TIFF, O software HP Easy Scan para Mac aceita PDF, PDF pesquisável, JPG, RTF, TXT, JPG-2000, PNG, TIFF;
<b>Características padrão transmissão digital</b>	Digitalização para e-mail com pesquisa de endereços de e-mail LDAP Digitalização para pasta de rede, Digitalização para USB, Digitalização para Microsoft SharePoint®, Digitalização para computador com software, Configurações rápidas	Digitalização para e-mail com pesquisa de endereço de e-mail LDAP digitalização para pasta de rede, digitalização para USB, digitalização para Microsoft SharePoint®, digitalização para computador com software, arquivo de fax para pasta de rede, arquivo de fax para e-mail, fax para computador, ativar/desativar de fax, Quick Sets
<b>Velocidade de cópia</b>	Preto (A4): Até 27 cpm; Cor (A4): Até 27 cpm <sup>7</sup>	
<b>Resolução de cópia</b>	Preto (textos e gráficos): Até 600 x 600 dpi; Cor (textos e gráficos): Até 600 x 600 dpi	
<b>Número Máximo de Cópias</b>	Até 999 cópias	
<b>Dimensioamento da Copiadora</b>	25 até 400%	
<b>Definições de copiadora</b>	Cópia de identidade; Número de cópias; Redimensionar (incluindo 2 ou mais páginas); Clarear/Escurecer; Aprimoramentos; Tamanho original; Margem de encadernação; Intercalação; Seleção de bandeja; Frente e verso; Qualidade (rascunho, normal, melhor); Salvar configurações atuais; Restaurar padrões de fábrica	
<b>Velocidade de transmissão de fax</b>	Até: 33,6 kbps <sup>17</sup>	
<b>Resolução de fax</b>	Preto (Melhor): Até 300 x 300 dpi (meios-tons ativados); Preto (Padrão): 203 x 96 dpi	
<b>Funcionalidades de Software Inteligente de Fax</b>	Backup permanente de memória de fax; Redução automática de fax; Redigação automática; Envio atrasado; Encaminhamento de fax; Interface TAM; Junk barrier; Detecção de toque distinto; Folha de rosto; Bloquear fax; Códigos de cobrança; Salvar e carregar; Relatórios de fax; Config prefixo de discagem; Imprimir log de fax; HP Digital Fax	
<b>Funcionalidades de fax</b>	<b>Memória de fax:</b> Até 400 páginas; <b>Suporte de redução automática de fax:</b> Sim; <b>Remarcação Automática:</b> Sim; <b>Envio de Fax Adiado:</b> Sim; <b>Compatibilidade com detecção de toque distinto:</b> Sim; <b>Fax forwarding supported:</b> Sim; <b>Suporte de interface TAM de telefone de fax:</b> Sim; <b>Fax polling supported:</b> Sim (apenas recebe); <b>Suporte de modo de telefone de fax:</b> Sim; <b>Suporte de junk barrier:</b> Sim, apenas correspondência de CSID (ID de chamada não suportada); <b>Marcação de números com a máxima velocidade:</b> Até 120 números; <b>Suporte de Interface de PC:</b> Sim, somente para envio	
<b>Conectividade padrão</b>	1 porta USB 2.0 de alta velocidade; 1 host USB na parte traseira; Porta de rede Gigabit Ethernet 10/100/1000 Base-TX incorporada; 1 rádio sem fio 802.11b/g/n/2.4/5 GHz Wi-Fi	
<b>Capacidades de Rede</b>	Sim, via Ethernet 10/100/1000 Base-TX, Gigabit incorporada; Ethernet com autocravosover; Autenticação via 802.1x	
<b>Capacidade sem fios</b>	Sim, banda dupla Wi-Fi integrada; Autenticação via WEP/WPA/WPA2, WPA Enterprise; Criptografia via AES ou TKIP; WPS; Wi-Fi Direct; Bluetooth Low-Energy	
<b>Capacidade de impressão móvel</b>	Apple AirPrint™, Google Cloud Print™, HP ePrint, HP Smart App; Aplicativos móveis; Certificação Mopria™; Impressão via Wi-Fi Direct®; Recurso de roam para facilitar a impressão <sup>6</sup>	
<b>Memória</b>	Padrão: 512 MB NAND Flash, 512 MB DRAM; Máximo: 512 MB NAND Flash, 512 MB DRAM	
<b>Velocidade do processador</b>	1200 MHz	
<b>Ciclo de trabalho</b>	Mensalmente, A4: Até 50.000 páginas <sup>12</sup> ; <b>Volume mensal de páginas recomendado:</b> 750 a 4000 <sup>13</sup>	
<b>Manuseamento de papel</b>	<b>Capacidades de entrada:</b> Bandeja multipropósito para 50 folhas, bandeja de entrada para 250 folhas, alimentador automático de documentos (ADF) para 50 folhas; Até 300 folhas Padrão; Até 15 envelopes etiquetas ofício; <b>Capacidades de saída:</b> Bandeja de saída para 150 folhas; Até 150 folhas Padrão etiquetas ofício; <b>Opcões de frente e verso:</b> Automático (padrão); <b>Capacidade do alimentador automático de documentos:</b> Padrão, 50 folhas sem enroscamento; <b>Alimentador de envelopes:</b> Não; <b>Bandejas para Papel Standard:</b> 2; <b>Tipos de Suportes de Impressão comportados:</b> Papel (sulfite, folheto, colorido, brilhante, embrado, fotográfico, comum, pré-impresso, pré-perfurado, reciclado, áspero), cartões postais, etiquetas, envelopes; <b>Peso suportado da mídia:</b> Bandeja 1: 60 a 176 g/m <sup>2</sup> (até 200 g/m <sup>2</sup> com cartões postais e papel fotográfico brilhante HP Color Laser); Bandeja 2: 60 a 163 g/m <sup>2</sup> (até 176 g/m <sup>2</sup> com cartões postais, até 200 g/m <sup>2</sup> com papéis fotográficos brilhantes HP Color Laser); Bandeja opcional 3: 60 a 163 g/m <sup>2</sup> (até 176 g/m <sup>2</sup> com cartões postais, até 150 g/m <sup>2</sup> com mídia brilhante); Duplexador automático: 60 a 163 g/m <sup>2</sup> ; <b>Tamanhos de mídia suportados:</b> Bandeja 1, Bandeja 2: A4, A5, A6, B5 (US), B6 (US); 16k (195 x 270 mm, 184 x 260 mm, 197 x 273 mm); 10 x 15 cm; Ofício (216 x 340 mm); 1; cartões postais (US simples, US duplo); Duplexador automático: A4, B5, 18k (195 x 270 mm, 184 x 260 mm, 197 x 273 mm); Ofício (216 x 340 mm); <b>Tamanhos personalizados das mídias:</b> Bandeja 1: 76 x 127 a 216 x 356 mm; Bandeja 2, Bandeja 3 opcional: 100 x 148 a 216 x 356 mm	



Folheto de especificações | MFP HP Color LaserJet Pro série M478-M479

## MFP HP Color LaserJet Pro série M478-M479

Especificações técnicas	Impressora multifuncional HP Color LaserJet Pro M479dw(W1A77A)	MFP HP Color LaserJet Pro M479fdw(W1A80A)
<b>Dimensões do produto</b>	<b>largura x profundidade x altura:</b> 16,4 x 18,6 x 15,7 pol., 416 x 472 x 400 mm	<b>Máximo:</b> 16,8 x 25,7 x 16,3 pol., 426 x 652 x 414 mm
<b>peso do produto</b>	23,3 kg/51,4	23,4 kg/51,6
<b>Conteúdo da caixa</b>	HP Color LaserJet Pro M479: Quatro cartuchos de toner HP LaserJet pré-instalados (preto ~2400 páginas, ciano, magenta, amarelo para uso inicial: ~1200 páginas). Documentação incluída (Guia de introdução, pôster de instalação); cartão de garantia (quando necessário). Uma conexão de Internet é necessária para configurar a impressora. O software da impressora HP está disponível em <a href="http://www.hp.com/support">http://www.hp.com/support</a> ; Cabo de alimentação; Cabo USB <sup>2</sup>	
<b>Características da garantia</b>	Garantia com atendimento no local no próximo dia útil por um ano. A garantia e as opções de assistência variam conforme o produto, o país e a legislação local. Entre em contato com o seu Fornecedor contratual ou <a href="http://www.hp.com/support">acesse hp.com/support</a> para saber mais sobre as opções de serviço e suporte premiadas da HP em sua região. (código de garantia 4G; ID da garantia A001)	
<b>Conformidade com standards de eficiência energética</b>	Qualificação ENERGY STAR®; EPEAT® Silver; CEC; Blue Angel RAL-UZ 205	
<b>Painel de controle</b>	Tela de toque colorida intuitiva (CGD) de 4,3 pol.; 3 botões (Início, Ajuda, Voltar)	
<b>Descrição do visor</b>	Tela de toque intuitiva Color Graphic Display (CGD) de 4,3"	
<b>Software incluído</b>	Nenhuma solução de software está incluída na caixa, apenas em <a href="http://hp.com">http://hp.com</a> , <a href="http://123.hp.com/laserjet">http://123.hp.com/laserjet</a>	
<b>Fontes e tipos de caracteres</b>	84 tipos de letra TrueType escaláveis	
<b>Sistemas operacionais compatíveis</b>	Windows Client OS (32/64 bits), Windows 10, Windows 8.1, Windows 8 Basic, Windows 8 Pro, Windows 8 Enterprise, Windows 8 Enterprise N, Windows 7 Starter Edition SP1, atualização Windows 7 Ultimate, sistema operativo móvel, iOS, Android, Mac, Apple® macOS Sierra (v10.12), Apple® macOS High Sierra (v10.13), Apple® macOS Mojave (v10.14), Controlador de impressora PCL6 dedicado (para saber mais informações sobre os sistemas operativos compatíveis, acesse <a href="http://www.support.hp.com">http://www.support.hp.com</a> , introduza o nome do produto, clique em "Find" [Localizar], clique em "User Guides" [Manuais do utilizador], clique no Manual de utilizador do seu produto e procure pela secção "Supported Operating Systems" [Sistemas operativos suportados]). Controladores de impressão HP Universal Print Driver PCL6/PS (para saber mais informações sobre os sistemas operativos compatíveis, acesse <a href="http://www.hp.com/go/upd">http://www.hp.com/go/upd</a> )	
<b>Sistemas operacionais de rede compatíveis</b>	Windows Server 2008 R2 64 bits, Windows Server 2008 R2 64 bits (SP1), Windows Server 2012 64 bits, Windows Server 2012 R2 64 bits, Windows Server 2016 64 bits, cluster de failover 2008 R2, cluster de failover 2012 R2, servidor Terminal 2008 R2, servidor Remote Desktop 2012 R2, Citrix Server 6.5, Citrix XenApp e XenDesktop 7.6, servidor Novell Print, Certificação Citrix Ready Kit - até Citrix Server 7.18; para mais informações, consulte <a href="http://citrixready.citrix.com">http://citrixready.citrix.com</a> . Linux - Para mais informações, consulte <a href="http://developers.hp.com/hp-linux-imaging-and-printing">http://developers.hp.com/hp-linux-imaging-and-printing</a> . Unix - Para mais informações, consulte <a href="http://hp.com/go/linuxmodelscripts">http://hp.com/go/linuxmodelscripts</a> . Drivers de impressora UPD PCL6/PS, com suporte para sistemas operacionais de rede compatíveis, consulte <a href="http://hp.com/go/upd">http://hp.com/go/upd</a>	
<b>Requisitos Mínimos do Sistema</b>	PC: 2 GB de espaço disponível em disco rígido, conexão com a internet, porta USB, navegador de Internet. Para requisitos de hardware do SO adicionais, consulte <a href="http://microsoft.com">microsoft.com</a> . Mac: 2 GB de espaço disponível no disco rígido, conexão de Internet ou porta USB, requisitos de hardware do SO; consulte <a href="http://apple.com">apple.com</a>	
<b>Alimentação</b>	<b>Tipo de fonte de alimentação:</b> Fonte de alimentação interna (integrada). <b>Requisitos de Energia:</b> Tensão de entrada de 110 volts: 110 a 127 VCA (+/- 10%), 60 Hz (+/- 3 Hz); Tensão de entrada de 220 volts: 220 a 240 VCA (+/- 10%), 50/60 Hz (+/- 3 Hz; sem dupla voltagem, fonte de alimentação varia por número de peça com nº identificador de código de Opção). <b>Consumo de energia:</b> 550 watts (Imprimindo), 20 watts (Pronta), 0,7 watts (Suspensão), 0,7 watt (HP Auto-On/Auto-Off), 0,06 watt (Desl. automático/liga manual), 0,06 watt (Desligada) <sup>3</sup>	
<b>Acústica</b>	<b>Emissões de potência acústica:</b> 6,2 B(A). <b>Emissões de Pressão Acústica:</b> 49 dB(A) <sup>8</sup> <b>Emissões de potência acústica:</b> 6,3 B(A). <b>Emissões de Pressão Acústica:</b> 49 dB(A) <sup>8</sup>	
<b>Ambiente de funcionamento</b>	<b>Amplitude Térmica em Funcionamento:</b> 15 a 30°C. <b>Temperatura de funcionamento recomendada:</b> 15 a 27°C. <b>Amplitude Térmica de Armazenamento:</b> -20 a 40°C. <b>Amplitude de umidade em Funcionamento:</b> 10 a 80% de UR (sem condensação). <b>Amplitude de umidade Recomendada para Funcionamento:</b> 20 a 70% de UR (sem condensação)	
<b>Gestão de Segurança</b>	Inicialização segura, Integridade segura de firmware, Integridade de código em tempo de execução, EWS protegido por senha, navegação segura via SSL/TLS 1.0, TLS 1.1, TLS 1.2; IPP sobre TLS; Rede: ativar/desativar portas e recurso de rede, protocolo não utilizado e desativação de serviço; alteração de senha da comunidade SNMPv1, SNMPv2 e SNMPv3; HP ePrint: HTTPS com validação do certificado, autenticação de acesso básico HTTP, autenticação SASL. Autenticação e autorização LDAP; Firewall e ACL; bloqueio do painel de controle, configuração de certificados, impressão de PIN do UPD, Syslog, firmware assinado, configurações de administrador, controle de acesso, autenticação 802.1x (EAP-TLS e PEAP), autenticação via WEP, WPA/WPA2 Personal, WPA2-enterprise, criptografia via AES ou TKIP; Armazenamento de dados criptografados; Exclusão segura de dados; Atualizações automáticas de firmware; Segurança de impressão criptografada por meio de armazenamento de trabalhos opcional, compatível com o HP JetAdvantage Security Manager opcional, IPPS	

<sup>1</sup> Registro EPEAT® quando aplicável. O registro EPEAT varia de acordo com o país. Consulte <http://www.epeat.net> para ver o status de registro por país. <sup>2</sup> Rendimento dos cartuchos na caixa de ~1200 composição de cor (C/M/Y) e ~2400 páginas em preto com base na norma ISO/IEC 19798 e impressão contínua. Os rendimentos reais variam consideravelmente com base nas imagens impressas e em outros fatores. Para obter detalhes, consulte <http://www.hp.com/go/learnaboutsupplies>. As páginas podem variar com base nas condições de impressão do cliente. <sup>3</sup> Os requisitos de energia dependem do país/região onde a impressora é vendida. Não converta as tensões de funcionamento. Isso poderá danificar a impressora e anular a garantia do produto. Valores de consumo de energia normalmente baseados em medição do dispositivo de 115 V. <sup>4</sup> Cartuchos de toner projetados para distribuição e uso somente em uma região designada; não funciona fora da região designada. <sup>5</sup> Valor de rendimento declarado de acordo com a ISO/IEC 19798. Os rendimentos reais variam consideravelmente com base nas imagens impressas e outros fatores. Para mais informações, visite <http://www.hp.com/go/learnaboutsupplies>. <sup>6</sup> A impressão local exige que o dispositivo móvel e a impressora estejam na mesma rede (geralmente, pontos de acesso Wi-Fi em um a conexão sem fio à conexão com fio) ou tenham uma conexão sem fio direta. O desempenho da conexão sem fio depende do ambiente físico e da distância do ponto de acesso. A impressão remota exige conexão com a Internet para impressoras HP conectadas à Web. O uso de banda larga sem fio requer um contrato de serviços adquirido separadamente para dispositivos móveis. Verifique com o prestador de serviços a disponibilidade e a cobertura em sua região. Para obter mais informações, acesse [hp.com/go/mobileprinting](http://hp.com/go/mobileprinting). Para habilitar o HP Roam, alguns dispositivos podem exigir atualização do firmware e um acessório opcional para adicionar os recursos de beacon do Bluetooth® Low Energy (BLE). Uma assinatura pode ser necessária. Para mais informações, visite [hp.com/go/roam](http://hp.com/go/roam). <sup>7</sup> Saída da primeira cópia pronta e velocidade de cópias simples medidas usando a norma ISO/IEC 29183, velocidade de cópias duplas medida usando a norma ISO/IEC 24735, exclui o primeiro conjunto de documentos de teste. Para mais informações, consulte <http://www.hp.com/go/printerclaims>. A velocidade exata varia de acordo com a configuração do sistema, o aplicativo e a complexidade do documento. <sup>8</sup> Valores acústicos sujeitos a alteração. Para informações atualizadas, acesse <http://www.hp.com/support>. Configuração testada: modelo básico, impressão simples, papel A4 em uma média de 27 ppm. <sup>9</sup> Mensurado usando a ISO/IEC 24734, exclui o primeiro conjunto de documentos de teste. Para obter mais informações, consulte <http://www.hp.com/go/printerclaims>. A velocidade exata varia dependendo da configuração do sistema, do aplicativo de software, do driver e da complexidade do documento. <sup>10</sup> Medido usando-se o recuso de teste ISO 24734, alimentação AS em paisagem. A velocidade pode variar de acordo com conteúdo, PC, orientação de mídia e tipo de mídia. <sup>11</sup> Medido usando-se ISO/IEC 17629. Para mais informações, consulte <http://www.hp.com/go/printerclaims>. A velocidade exata varia dependendo da configuração do sistema, do aplicativo, do driver e da complexidade do documento. <sup>12</sup> O ciclo de trabalho é definido como o número máximo de páginas por mês de saída de imagens. Esse valor proporciona uma comparação da robustez do produto em relação a outros dispositivos HP LaserJet ou HP Color LaserJet, permitindo a implantação adequada de impressoras e MFPs, para atender às demandas de pessoas ou grupos conectados. <sup>13</sup> A HP recomenda que o número mensal de páginas de saída fique dentro dos valores declarados para desempenho ideal do dispositivo, com base em fatores que incluem intervalos para substituição de suprimentos e vida útil do dispositivo durante o período de garantia estendida. <sup>14</sup> O HP SureSupply envia um alerta quando a tinta do cartucho está acabando e facilita a compra online ou local diretamente da HP ou de um revendedor participante. Para mais informações, visite <http://www.hp.com/go/SureSupply>, disponível apenas com suprimentos HP originais; É necessário acesso à Internet. <sup>15</sup> BA TEC é igual ao melhor TEC. Os requisitos de energia dependem do país/região onde a impressora é vendida. Não converta as tensões de funcionamento. Isso poderá danificar a impressora e anular a garantia do produto. Valor de Energy Star normalmente baseado em medição do dispositivo de 115 V.

### Aprenda mais em [hp.com](http://hp.com)

© Copyright 2019 HP Development Company, L.P. As informações contidas neste documento estão sujeitas a alteração sem aviso. As únicas garantias de produtos e serviços HP são aquelas estabelecidas nas declarações de garantia expressa que acompanham tais produtos e serviços. Nenhuma parte deste documento deve ser infirmada como constituindo uma garantia adicional. A HP não será responsável por erros técnicos, erros editoriais ou omissões aqui contidos. ENERGY STAR e o logotipo ENERGY STAR são marcas registradas nos Estados Unidos. Windows é uma marca comercial registrada da Microsoft Corporation. AirPrint, iPad, iPhone e iPod touch são marcas comerciais da Apple Inc., registradas nos EUA e em outros países.





UPS Senoidal  
Universal

1500VA e 1800VA

# Nobreak



► Possui Estabilizador + Filtro de linha integrado  
Energia ininterrupta, protegida e filtrada para equipamentos de informática, áudio e vídeo.

## Voltagem Universal

Entrada Bivolt automático (115/220V)

Saída Bivolt com chave seletora (115/220V)



VOLTAGEM UNIVERSAL



8 TOMADAS DE SAÍDA



AUTONOMIA MÉDIA



COMUNICAÇÃO INTELIGENTE USB



CARREGADOR INTELIGENTE



PROCESSADOR FLASH



FUNÇÃO BLECAUTE



ENGATE PARA BATERIA EXTERNA

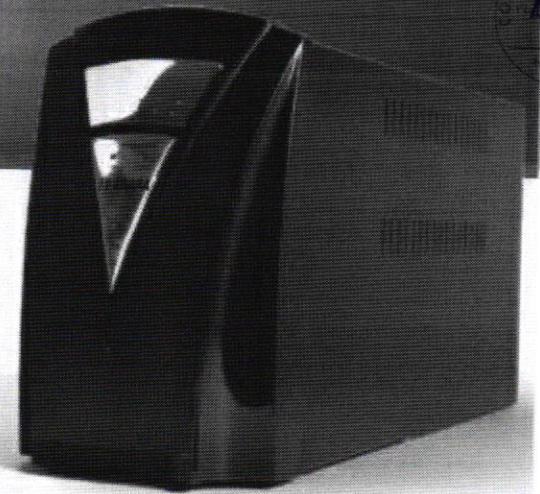

Os Nobreaks microprocessados da linha UPS Senoidal Universal foram concebidos a oferecer uma ampla aplicabilidade, pois sua versatilidade permite que o conecte em qualquer rede elétrica 110, 115, 127 ou 220V sem que necessite qualquer configuração para isso. Além disso, sua saída Bivolt chaveada possibilita que o usuário escolha qual voltagem ele terá nas suas tomadas de saída (115V ou 220V), desde que seja selecionada a tensão em sua chave seletora manual. Possuem duas baterias internas que já garantem uma cômoda autonomia, porém ele ainda oferece a possibilidade de inclusão de baterias externas, aumentando consideravelmente o tempo de autonomia. Oferece ainda comunicação inteligente USB e 8 tomadas tripolares e são indicados principalmente para configurações que necessitam de maior potência ou autonomia. Servidores, microcomputadores, equipamentos eletrônicos e de telecomunicações podem ser protegidos pelos Nobreaks desta linha.

### Características:

- Autoteste na inicialização
- Line Interactive (Nobreak Interativo com Regulação On-Line)
- Microprocessado
- Entrada Bivolt automático 110V, 115V, 127V / 220V
- Saída Bivolt 115V/220V selecionável
- Forma de onda senoidal pura
- 2 baterias seladas internas de 12V 7Ah
- Conector para 2 baterias automotivas
- Painel com leds indicativos: rede e inversor
- Inversor sincronizado com a rede
- 8 tomadas tripolares de saída (10A NBR14136)
- Proteção contra sobre-carga na saída com sinalização
- Proteção contra sub e sobretensão (com retorno automático)
- Proteção contra curto-circuito na saída
- Porta fusível externo com unidade reserva ou rearmável sob consulta;
- Desligamento automático ao final do tempo de autonomia (com retorno automático)
- Aviso para substituição das baterias quando necessário
- Comunicação inteligente USB e RS232 (opcional)
- Chave liga-desliga embutida e temporizada
- Função Blecaute - DC Start (permite a partida durante falta de energia)
- Estabilizador integrado
- Filtro de linha integrado
- Correção da tensão de saída em TRUE-RMS
- Autonomia típica de até 3 horas (1 microcomputador, 1 monitor e 1 impressora com 60W de potência total)
- Autonomia típica de até 12 horas (1 microcomputador, 1 monitor e 1 impressora com 60W de potência total) - com duas baterias (externas)
- Garantia de 1 ano

### MODELOS DISPONÍVEIS

Código	Modelo	Potência	Tensão	
			Entrada	Saída
4411	UPS Senoidal 1500 2BS/2BA UNIVERSAL Biv Auto 8T Saída 115V e 220V USB Intelig.1 Exp. 7A / 45A	1500	Bivolt (automática)	Bivolt (chaveada)
4412	UPS Senoidal 1800 2BS/2BA UNIVERSAL Biv Auto 8T Saída 115V e 220V USB Intelig.1 Exp. 7A / 45A	1800	Bivolt (automática)	Bivolt (chaveada)







## Consultas

ANVISA - Agência Nacional de Vigilância Sanitária

Detalhes do Produto	
Nome da Empresa	MEDICAL CIRURGICA LTDA
CNPJ	60.683.786/0001-10
Autorização	1.02.321-0
Produto	BISTURI ELETRÔNICO SMARTCUT

Modelo Produto Médico
300W
300Wi
70; 100; 150; 200; 200i

Tipo de Arquivo	Arquivos	Expediente, data e hora de inclusão
INSTRUÇÕES DE USO OU MANUAL DO USUÁRIO DO PRODUTO	3. SmartCut - Manual de Utilização_Rev. 08.pdf	2938858213 - 28/07/2021 09:18:04

Nome Técnico	Bisturi Eletrico
Registro	10232100034
Processo	25351013468201350
Fabricante Legal	MEDICAL CIRURGICA LTDA
Classificação de Risco	III - ALTO RISCO
Vencimento do Registro	02/09/2028

**Equipamento/Marca/Modelo**

Bisturi Elétrico/ MedCir/ SmartCut™ 200i

**Nº ANVISA**

10232100034

**Procedência**

Nacional

**Tempo de Garantia**

1 ano

**Especificação Técnica.**

Bisturi eletrônico microcontrolado totalmente digital, simples, versátil e seguro, com saídas isoladas, monopolar e bipolar, para uso em procedimentos cirúrgicos de pequeno, médio e grande porte, para cirurgias de alta, média e baixa complexidade incluindo tecido delicado e aplicação em neurocirurgia.

Fornecer corte preciso privilegiando seu uso em tecidos delicados, com pouca fulguração resultando em uma melhor cicatrização ao paciente.

Com sistema para manter automaticamente a curva de potência constante, independentemente do tipo de tecido proporcionando corte/coagulação de alta eficiência, com resposta instantânea que compensa a potência de saída em função da variação da impedância tecidual e garante uma taxa de eficiência de potência superior a 90%.

Memória para 100 programações de ajuste de potência.

Equipamento dotado de alça de transporte, conta com modo standby e sistema de ventilação por convecção natural (sem ventilador).

Usado em modo monopolar para corte com potência de saída ajustada pelo usuário entre 0W e 200W, com 3 níveis de blend.

Usado no modo monopolar para coagulação com potência de saída ajustada pelo usuário entre 0W e 100W, com 2 níveis de operação: dissecação e fulguração com alto fator de crista.

Em modo bipolar a potência de saída pode ser ajustada entre 0W e 80W, e em 2 níveis de operação: macrobipolar e precisa.

Com função i-CUT, gera cortes pulsados com intervalo de tempo pré-determinados para aplicação em procedimentos endoscópicos; esta função atua em todos os modos da função CUT (PURE, BLEND MIN, BLEND MID, BLEND MAX).

**Comandos**

Acionamento do modo monopolar através de pedal de duplo comando (corte e coagulação) e/ou através de caneta de comando manual.

Modo bipolar acionado através de pedal exclusivo.

**Ajustes**

Controle de ajuste de potência de 1 em 1 watt, com dois displays digitais independentes para corte e coagulação/bipolar.

**Segurança**

Com tecnologia que faz a detecção automática do tipo de placa de paciente (dupla ou simples), com indicador visual da qualidade do contato, garantindo total segurança para usuários e pacientes.

Sistema de monitoração da integridade cabo-placa de retorno, ativando alarme audiovisual e bloqueando o acionamento de RF em caso de falha, mal contato ou desconexão do cabo da placa.

Proteção contra temperatura excessiva.

**Classificação**

Grau de Proteção Contra Penetração Nociva de Água no Gabinete: IPX1 (Protegido contra gotejamento).

Grau de Proteção Contra Penetração Nociva de Água nos Pedais: IPX7 (Protegido contra imersão).

Grau de Proteção Contra Choque Elétrico: CLASSE I, possui aterramento para a proteção.

**Dados técnicos**

Frequência: 400 kHz.

Alimentação: 127/220VCA – seleção automática. Cabo de alimentação padrão ABNT.

Dimensões (AxLxP): 10cm x 28,5cm x 31,5cm.

### Características de saída R.F

Modo	Vpp máxima	Carga	Potência máxima	Fator de Crista
	(circuito aberto)	Ohm	Watts	Tolerância de $\pm 20\%$
High Cut	1.900	500	200	2,0 @ 100W
i Cut	1.900	500	200	2,0 @ 100W
Blend Min.	2.000	500	180	3,0 @ 90W
Blend Mid.	2.500	500	160	3,5 @ 80W
Blend Max.	3.000	500	130	4,5 @ 65W
Desiccate	4.000	500	100	6,0 @ 50W
Spray(Fulgurate)	4.500	500	100	7,0 @ 50W
Bipolar Macro	900	100	80	2,0 @ 40W
Bipolar Precise	600	100	80	2,0 @ 40W

### Conexões

Conexões para pedal duplo, pedal simples, caneta com comando manual e caneta com comando via pedal, pinças monopolares, conexão para placas de retorno para pacientes adultos, pediátricos ou neonatais (adesiva bipartida, adesiva simples ou aço inox), conexão para pinça bipolar e instrumentos para videocirurgia. Através das conexões do modo monopolar o equipamento pode ser acoplado a Coaguladores de Plasma de Argônio.

Sistema PowerSure™, que mantém a potência constante mesmo em tecidos de alta impedância.

Sistema CCQ™ de controle da qualidade de contato entre o eletrodo neutro (placa) e o paciente.

Pedal Bipolar independente.

Sistema de bloqueio para evitar queimaduras ao paciente e usuários.

### Normas Aplicáveis

- ✓ NBR IEC 60601-1 – Equipamento Eletromédico – Parte1 – Prescrições gerais de segurança.
- ✓ NBR IEC 60601-1-2 – Equipamento Eletromédico – Parte 1: Prescrições gerais para a segurança – 2- Norma colateral: Compatibilidade eletromagnética – Prescrições e ensaios.
- ✓ NBR IEC 60601-2-2 - Equipamento Eletromédico – Parte2-2 – Prescrições particulares para segurança de equipamento cirúrgico de alta-frequência.
- ✓ ANBT NBR ISO 13485 – Sistemas de gestão da qualidade – Requisitos para fins regulamentares.
- ✓ RDC 16/2013 (ANVISA) – Regulamento Técnico de Boas Práticas de Fabricação de Produtos Médicos e Produtos para Diagnóstico de Uso in Vitro.
- ✓ Portaria 350 de 2010 do INMETRO - Requisitos de avaliação da conformidade para equipamentos elétricos sob regime de vigilância sanitária.

### Acompanha o equipamento:

Cabo de alimentação e manual de operação.

### Acessórios opcionais - Descartáveis:

- Caneta descartável comando manual com um eletrodo/ponteira;
- Placa autoadesiva bipartida (adulto, infantil e neonatal);
- Placa autoadesiva simples (adulto, infantil e neonatal).

### Acessórios opcionais - Reutilizáveis:

- ✓ Carrinho de transporte;
- ✓ Pedal de comando duplo;
- ✓ Caneta comando pedal autoclavável;
- ✓ Caneta de comando manual autoclavável;
- ✓ Cabo Universal para placa de retorno (aço ou adesiva);
- ✓ Placa de aço inox diversos tamanhos (consulte opções);



- ✓ Cabo de ligação para pinça bipolar;
- ✓ Cabo de ligação para pinça monopolar;
- ✓ Pinça Bipolar reta, isolada;
- ✓ Pinça bipolar baioneta, isolada;
- ✓ Pinça monopolar reta, isolada.

**Acessórios opcionais – Eletrodos:**

Disponíveis modelos Faca, Bola, Agulha, Alça, Leep e Loop em diversos tamanhos e configurações (consulte catálogo específico)



## Consultas

ANVISA - Agência Nacional de Vigilância Sanitária

Detalhes do Produto	
Nome da Empresa	CMOS DRAKE DO NORDESTE S.A
CNPJ	03.620.716/0001-80
Autorização	8.00.581-3
Produto	CARDIOVERSOR

Modelo Produto Médico
VIVO

Tipo de Arquivo	Arquivos	Expediente, data e hora de inclusão
INSTRUÇÕES DE USO OU MANUAL DO USUÁRIO DO PRODUTO	MAN0005_03 - Manual do Usuario Cardioversor Bifasico VIVO.pdf	4435948206 - 15/12/2020 12:59:43

Nome Técnico	Cardioversor
Registro	80058130015
Processo	25351584934201097
Fabricante Legal	CMOS DRAKE DO NORDESTE S.A
Classificação de Risco	III - ALTO RISCO
Vencimento do Registro	22/02/2026



## Consultas

ANVISA - Agência Nacional de Vigilância Sanitária

Detalhes do Produto	
Nome da Empresa	MEDSTAR IMPORTAÇÃO E EXPORTAÇÃO EIRELI
CNPJ	03.580.620/0001-35
Autorização	8.00.473-0
Produto	MONITOR PACIENTE

Modelo Produto Médico
C30
C50
C66
C60
C68
C70
C80
C86
C90

Tipo de Arquivo	Arquivos	Expediente, data e hora de inclusão
INSTRUÇÕES DE USO OU MANUAL DO USUÁRIO DO PRODUTO	Instrução de uso modelo C60 C66C68 18519.pdf	1596987219 - 26/04/2021 16:26:52
INSTRUÇÕES DE USO OU MANUAL DO USUÁRIO DO PRODUTO	Instruções de uso modelo C50C80C86 18519.pdf	1596987219 - 26/04/2021 16:26:52
INSTRUÇÕES DE USO OU MANUAL DO USUÁRIO DO PRODUTO	Instruções de uso modelo C70 18519.pdf	1596987219 - 26/04/2021 16:26:52
INSTRUÇÕES DE USO OU MANUAL DO USUÁRIO DO PRODUTO	Instruções de uso modelo C90 18519.pdf	1596987219 - 26/04/2021 16:26:52
INSTRUÇÕES DE USO OU MANUAL DO USUÁRIO DO PRODUTO	Instrução de uso modelo C30 18519.pdf	1596987219 - 26/04/2021 16:26:51

Nome Técnico	Monitor de Sinais Vitais
Registro	80047300544
Processo	25351159967201546
Fabricante Legal	Shenzhen Comen Medical Instruments Co., Ltd.
Classificação de Risco	III - ALTO RISCO
Vencimento do Registro	27/04/2025



## Consultas

ANVISA - Agência Nacional de Vigilância Sanitária

Detalhes do Produto	
Nome da Empresa	PROTEC EXPORT INDÚSTRIA, COMÉRCIO, IMPORTAÇÃO E EXPORTAÇÃO DE EQUIPAMENTOS MÉDICOS HOSPITALARES LTDA
CNPJ	06.207.441/0001-45
Autorização	8.04.351-4
Produto	ASPIRADOR CIRÚRGICO ELÉTRICO PROTEC

Modelo Produto Médico
Aspirador Cirúrgico Elétrico Evolution 10000
Aspirador Cirúrgico Elétrico Evolution 10000 com Sensor
Aspirador Cirúrgico Elétrico Evolution 1500
Aspirador Cirúrgico Elétrico Evolution 5000

Tipo de Arquivo	Arquivos	Expediente, data e hora de inclusão
INSTRUÇÕES DE USO OU MANUAL DO USUÁRIO DO PRODUTO	008046_Aspirador Cirúrgico Elétrico Evolution.pdf	2946565211 - 28/07/2021 18:18:31
INSTRUÇÕES DE USO OU MANUAL DO USUÁRIO DO PRODUTO	008047_Aspirador Cirúrgico Elétrico Evolution 1500 (12V).pdf	2946565211 - 28/07/2021 18:18:31

Nome Técnico	Aspirador Cirurgico
Registro	80435140030
Processo	25351621538200919
Fabricante Legal	PROTEC EXPORT INDÚSTRIA, COMÉRCIO, IMPORTAÇÃO E EXPORTAÇÃO DE EQUIPAMENTOS MÉDICOS HOSPITALARES LTDA
Classificação de Risco	II - MEDIO RISCO
Vencimento do Registro	[sem dados cadastrados]



## Consultas

ANVISA - Agência Nacional de Vigilância Sanitária

Detalhes do Produto	
Nome da Empresa	NSR INDÚSTRIA, COMÉRCIO E REPRESENTAÇÕES LTDA.
CNPJ	50.885.268/0001-26
Autorização	8.01.125-5
Produto	BOMBA VACUO ASPIRADOR NEVONI

Modelo Produto Médico
1001 PO; 1001 VF-PE; 14014POC; 2002 PO; 3003PO; 5005; 17017; 17017 POS

Tipo de Arquivo	Arquivos	Expediente, data e hora de inclusão
<i>[sem dados cadastrados]</i>		

Nome Técnico	Bomba de Vacuo
Registro	80112550003
Processo	25351027740200395
Fabricante Legal	NSR INDÚSTRIA, COMÉRCIO E REPRESENTAÇÕES LTDA.
Classificação de Risco	II - MEDIO RISCO
Vencimento do Registro	<i>[sem dados cadastrados]</i>





## Consultas

ANVISA - Agência Nacional de Vigilância Sanitária

Detalhes do Produto	
Nome da Empresa	ALFA MED SISTEMAS MEDICOS LTDA
CNPJ	11.405.384/0001-49
Autorização	8.06.293-7
Produto	ELETROCARDIOGRAFO ALFA MED

Modelo Produto Médico
COMPASSUS 3000

Tipo de Arquivo	Arquivos	Expediente, data e hora de inclusão
ROTULAGEM OU MODELO DE ROTULAGEM	Imagens Graficas.pdf	1295311208 - 27/04/2020 10:39:01
INSTRUÇÕES DE USO OU MANUAL DO USUÁRIO DO PRODUTO	Formulário de Petição para Cadastro.pdf	1295311208 - 27/04/2020 10:39:01

Nome Técnico	Eletrocardiografo
Registro	80629370012
Processo	25351206108201745
Fabricante Legal	ALFA MED SISTEMAS MEDICOS LTDA
Classificação de Risco	II - MEDIO RISCO
Vencimento do Registro	[sem dados cadastrados]



## Consultas

ANVISA - Agência Nacional de Vigilância Sanitária

Detalhes do Produto	
Nome da Empresa	SANTA CLARA MÓVEIS E EQUIPAMENTOS HOSPITALARES LTDA.
CNPJ	35.042.019/0001-85
Autorização	8.04.132-8
Produto	CAMA HOSPITALAR MANUAL SANTA CLARA

Modelo Produto Médico
SCC01
SCD01_R
SCD02_E
SCD02_ER1
SCD03EX_BR
SCD03_E
SCD03_M
SCD03_P
SCD05_R

Tipo de Arquivo	Arquivos	Expediente, data e hora de inclusão
<i>[sem dados cadastrados]</i>		

Nome Técnico	Cama Hospitalar
Registro	80413280006
Processo	25351094140201701
Fabricante Legal	SANTA CLARA MÓVEIS E EQUIPAMENTOS HOSPITALARES LTDA.
Classificação de Risco	I - BAIXO RISCO
Vencimento do Registro	<i>[sem dados cadastrados]</i>



## Consultas

ANVISA - Agência Nacional de Vigilância Sanitária

Detalhes do Produto	
Nome da Empresa	DORJA INDÚSTRIA E COMERCIO DE EQUIPAMENTOS MÉDICOS LTDA
CNPJ	50.208.271/0001-05
Autorização	1.03.321-7
Produto	INALADOR/NEBULIZADOR

Modelo Produto Médico
MEDICATE MD 400 4 SAÍDAS

Tipo de Arquivo	Arquivos	Expediente, data e hora de inclusão
<i>[sem dados cadastrados]</i>		

Nome Técnico	Aparelho Para Nebulizacao de Medicamentos
Registro	10332170018
Processo	25351144285200634
Fabricante Legal	DORJA INDÚSTRIA E COMERCIO DE EQUIPAMENTOS MÉDICOS LTDA
Classificação de Risco	II - MEDIO RISCO
Vencimento do Registro	<i>[sem dados cadastrados]</i>



## Consultas

ANVISA - Agência Nacional de Vigilância Sanitária

Detalhes do Produto	
Nome da Empresa	ALT EQUIPAMENTOS MEDICOS ODONTOLOGICOS LTDA EPP
CNPJ	08.044.106/0001-07
Autorização	8.03.489-6
Produto	AUTOCLAVE ALT

Modelo Produto Médico
AUTOCLAVE 100L
AUTOCLAVE 100L PLUS
AUTOCLAVE 100LD
AUTOCLAVE 100LD PLUS
AUTOCLAVE 100LS
AUTOCLAVE 21LD PLUS
AUTOCLAVE 21LD
AUTOCLAVE 21LS
AUTOCLAVE 25L
AUTOCLAVE 25L PLUS
AUTOCLAVE 25LD
AUTOCLAVE 25LD PLUS
AUTOCLAVE 25LS
AUTOCLAVE 30L
AUTOCLAVE 30L PLUS
AUTOCLAVE 30LD
AUTOCLAVE 30LD PLUS
AUTOCLAVE 21L PLUS
AUTOCLAVE 75L
AUTOCLAVE 75L PLUS
AUTOCLAVE 75LD
AUTOCLAVE 75LD PLUS
AUTOCLAVE 75LS
AUTOCLAVE 80L
AUTOCLAVE 80L PLUS
AUTOCLAVE 80LD
AUTOCLAVE 80LD PLUS

AUTOCLAVE 80LS
AUTOCLAVE 7L PLUS
AUTOCLAVE 7LD
AUTOCLAVE 7LD PLUS
AUTOCLAVE 7LS
AUTOCLAVE 70L
AUTOCLAVE 70L PLUS
AUTOCLAVE 70LD
AUTOCLAVE 70LD PLUS
AUTOCLAVE 70LS
AUTOCLAVE 5LD
AUTOCLAVE 5LD PLUS
AUTOCLAVE 5LD PLUS BARBER LINE
AUTOCLAVE 5LS
AUTOCLAVE 50L
AUTOCLAVE 50L PLUS
AUTOCLAVE 50LD
AUTOCLAVE 50LD PLUS
AUTOCLAVE 50LS
AUTOCLAVE 65L
AUTOCLAVE 65L PLUS
AUTOCLAVE 65LD
AUTOCLAVE 65LD PLUS
AUTOCLAVE 65LS
AUTOCLAVE 7L
AUTOCLAVE 12L
AUTOCLAVE 12L PLUS
AUTOCLAVE 12L PLUS BIO
AUTOCLAVE 12LD
AUTOCLAVE 12LD PLUS
AUTOCLAVE 12LS
AUTOCLAVE 19L
AUTOCLAVE 19L PLUS
AUTOCLAVE 19LD
AUTOCLAVE 19LD PLUS
AUTOCLAVE 19LS
AUTOCLAVE 21L
AUTOCLAVE 30LS



AUTOCLAVE 42L
AUTOCLAVE 42L PLUS
AUTOCLAVE 42LD
AUTOCLAVE 42LD PLUS
AUTOCLAVE 42LS
AUTOCLAVE 5L
AUTOCLAVE 5L BELLA
AUTOCLAVE 5L BELLA BIO
AUTOCLAVE 5L PLUS

Tipo de Arquivo	Arquivos	Expediente, data e hora de inclusão
INSTRUÇÕES DE USO OU MANUAL DO USUÁRIO DO PRODUTO	Manual Autoclave Anal 2020 BELLA BIO.pdf	4538275204 - 22/12/2020 12:03:28
INSTRUÇÕES DE USO OU MANUAL DO USUÁRIO DO PRODUTO	Manual autoclave LD Digital 2020 BELLA BIO.pdf	4538275204 - 22/12/2020 12:03:28
INSTRUÇÕES DE USO OU MANUAL DO USUÁRIO DO PRODUTO	Manual autoclave LD Plus 2019 BELLA BIO.pdf	4538275204 - 22/12/2020 12:03:27

<b>Nome Técnico</b>	Autoclave
<b>Registro</b>	80348960009
<b>Processo</b>	25351088164201582
<b>Fabricante Legal</b>	ALT EQUIPAMENTOS MEDICOS ODONTOLOGICOS LTDA EPP
<b>Classificação de Risco</b>	II - MEDIO RISCO
<b>Vencimento do Registro</b>	[sem dados cadastrados]



## Consultas

ANVISA - Agência Nacional de Vigilância Sanitária

Detalhes do Produto	
Nome da Empresa	SIGMED EQUIPAMENTOS ELETRÔNICOS LTDA - EPP
CNPJ	03.993.484/0001-05
Autorização	8.01.193-0
Produto	Detector fetal

Modelo Produto Médico
MS101

Tipo de Arquivo	Arquivos	Expediente, data e hora de inclusão
<i>[sem dados cadastrados]</i>		

Nome Técnico	Monitor Fetal
Registro	80119309004
Processo	25351654015201525
Fabricante Legal	SIGMED EQUIPAMENTOS ELETRÔNICOS LTDA - EPP
Classificação de Risco	II - MEDIO RISCO
Vencimento do Registro	<i>[sem dados cadastrados]</i>



## Consultas

ANVISA - Agência Nacional de Vigilância Sanitária

Detalhes do Produto	
Nome da Empresa	ACCUMED PRODUTOS MÉDICO HOSPITALARES LTDA
CNPJ	06.105.362/0001-23
Autorização	8.02.753-1
Produto	ESFIGMOMANÔMETRO ANERÓIDE PREMIUM

Modelo Produto Médico
BR-20D
H200 MESA/PAREDE
H200 RODIZIO

Tipo de Arquivo	Arquivos	Expediente, data e hora de inclusão
<i>[sem dados cadastrados]</i>		

Nome Técnico	Esfigmomanometro
Registro	80275310022
Processo	25351316086200975
Fabricante Legal	WENZHOU KANGJU MEDICAL INSTRUMENTS CO. LTD
Classificação de Risco	II - MEDIO RISCO
Vencimento do Registro	<i>[sem dados cadastrados]</i>





## Consultas

ANVISA - Agência Nacional de Vigilância Sanitária

Detalhes do Produto	
Nome da Empresa	ACCUMED PRODUTOS MÉDICO HOSPITALARES LTDA
CNPJ	06.105.362/0001-23
Autorização	8.02.753-1
Produto	ESTETOSCOPIO PREMIUM

Modelo Produto Médico
ESTETOSCÓPIO PREMIUM SIMPLES - ADULTO; ESTETOSCÓPIO PREMIUM SIMPLES - PEDIÁTRICO; ESTETOSCÓPIO PREMIUM DUPLO - ADULTO; ESTETOSCÓPIO PREMIUM DUPLO - PEDIÁTRICO; ESTETOSCÓPIO PREMIUM DUPLO - NEONATAL; ESTETOSCÓPIO PREMIUM DUPLO CARDIOLÓGICO - ADULTO; ESTETOSCÓPIO PREMIUM DUPLO CARDIOLÓGICO - PEDIÁTRICO; ESTETOSCÓPIO PREMIUM RAPPAPORT; ESTETOSCÓPIO PREMIUM COLORIDO SIMPLES; ESTETOSCÓPIO PREMIUM COLORIDO DUPLO.

Tipo de Arquivo	Arquivos	Expediente, data e hora de inclusão
<i>[sem dados cadastrados]</i>		

Nome Técnico	Estetoscopio
Registro	80275310046
Processo	25351232213201128
Fabricante Legal	NINGBO JIANGBEI TENSO MEDICAL INSTRUMENTS CO., LTD.
Classificação de Risco	I - BAIXO RISCO
Vencimento do Registro	<i>[sem dados cadastrados]</i>



## Consultas

ANVISA - Agência Nacional de Vigilância Sanitária

Detalhes do Produto	
Nome da Empresa	MIKATOS INDÚSTRIA, COMÉRCIO E SERVIÇOS DE APARELHOS MÉDICOS LTDA-EPP
CNPJ	05.030.501/0001-34
Autorização	8.02.189-3
Produto	ESFIGMOMANOMETRO - MEDIDOR DE PRESSÃO ARTERIAL COLUNA DE MERCÚRIO

Modelo Produto Médico
Aparelho para medir pressão Arterial Coluna de Mercúrio com Pedestal e Rodízios - Mikatos
Aparelho para medir pressão Arterial Coluna de Mercúrio para Parede - Mikatos
Aparelho para medir pressão Arterial Coluna de Mercúrio para Parede - Missouri
Aparelho para medir pressão Arterial Coluna de Mercúrio para Parede - Sankey
Aparelho para medir pressão Arterial Coluna de Mercúrio para Mesa - Mikatos
Aparelho para medir pressão Arterial Coluna de Mercúrio para Mesa - Sankey
Aparelho para medir pressão Arterial Coluna de Mercúrio para Mesa - Missouri
Aparelho para medir pressão Arterial Coluna de Mercúrio com Pedestal e Rodízios - Missouri
Aparelho para medir pressão Arterial Coluna de Mercúrio com Pedestal e Rodízios - Sankey

Tipo de Arquivo	Arquivos	Expediente, data e hora de inclusão
<i>[sem dados cadastrados]</i>		

Nome Técnico	Esfigmomanometro
Registro	80218930008
Processo	25351235140200641
Fabricante Legal	MIKATOS INDÚSTRIA, COMÉRCIO E SERVIÇOS DE APARELHOS MÉDICOS LTDA-EPP
Classificação de Risco	I - BAIXO RISCO
Vencimento do Registro	26/12/2011



## Consultas

ANVISA - Agência Nacional de Vigilância Sanitária

Detalhes do Produto	
Nome da Empresa	ACCUMED PRODUTOS MÉDICO HOSPITALARES LTDA
CNPJ	06.105.362/0001-23
Autorização	8.02.753-1
Produto	APARELHO DE PRESSÃO DIGITAL PREMIUM

Modelo Produto Médico
LP200

Tipo de Arquivo	Arquivos	Expediente, data e hora de inclusão
<i>[sem dados cadastrados]</i>		

Nome Técnico	Monitor de Pressao Arterial Nao Invasivo
Registro	80275310048
Processo	25351058519201076
Fabricante Legal	HEALTH & LIFE CO LTD
Classificação de Risco	II - MEDIO RISCO
Vencimento do Registro	<i>[sem dados cadastrados]</i>



## Consultas

ANVISA - Agência Nacional de Vigilância Sanitária

Detalhes do Produto	
Nome da Empresa	MIKATOS INDÚSTRIA, COMÉRCIO E SERVIÇOS DE APARELHOS MÉDICOS LTDA-EPP
CNPJ	05.030.501/0001-34
Autorização	8.02.189-3
Produto	LARINGOSCOPIO

Modelo Produto Médico
Laringoscópio Convencional Missouri Infantil com Lâminas Retas – Aço Inox
Laringoscópio Convencional Sankey com Lâminas Curvas e Retas – Aço Inox
Laringoscópio Convencional Sankey com Lâminas Curvas e Retas – Latão Cromado
Laringoscópio Convencional Sankey Infantil com Lâminas Retas – Aço Inox
Laringoscópio Convencional Sankey Infantil com Lâminas Retas – Latão Cromado
Laringoscópio Fibra Ótica Kole com Lâminas Curvas e Retas – Aço Inox
Laringoscópio Fibra Ótica Kole Infantil com Lâminas Retas – Aço Inox
Laringoscópio Fibra Ótica Missouri com Lâminas Curvas e Retas – Aço Inox
Laringoscópio Fibra Ótica Missouri Infantil com Lâminas Retas – Aço Inox
Laringoscópio Reto Convencional Sankey com Lâminas Retas – Aço Inox
Laringoscópio Reto Convencional Sankey com Lâminas Retas – Latão Cromado
Laringoscópio Convencional Missouri com Lâminas Curvas e Retas – Aço Inox
Laringoscópio Convencional Missouri com Lâminas Curvas e Retas – Latão Cromado
Laringoscópio Convencional Missouri Infantil com Lâminas Retas – Latão Cromado

Tipo de Arquivo	Arquivos	Expediente, data e hora de inclusão
<i>[sem dados cadastrados]</i>		

Nome Técnico	Laringoscópio
Registro	80218930005
Processo	25351201293200512
Fabricante Legal	MIKATOS INDÚSTRIA, COMÉRCIO E SERVIÇOS DE APARELHOS MÉDICOS LTDA-EPP
Classificação de Risco	I - BAIXO RISCO
Vencimento do Registro	<i>[sem dados cadastrados]</i>



## Consultas

ANVISA - Agência Nacional de Vigilância Sanitária

Detalhes do Produto	
Nome da Empresa	MIKATOS INDÚSTRIA, COMÉRCIO E SERVIÇOS DE APARELHOS MÉDICOS LTDA-EPP
CNPJ	05.030.501/0001-34
Autorização	8.02.189-3
Produto	OTOSCOPIO

Modelo Produto Médico
Mini-Otoscópio Mikatos
Mini-Otoscópio Missouri com 4 Espelhos
Otoscópio Kole com 5 Espelhos
Otoscópio Missouri com 5 Espelhos
Otoscópio Missouri TK com 5 Espelhos
Mini-Otoscópio Kole com 4 Espelhos

Tipo de Arquivo	Arquivos	Expediente, data e hora de inclusão
[sem dados cadastrados]		

Nome Técnico	Otoscópio
Registro	80218930006
Processo	25351201747200547
Fabricante Legal	MIKATOS INDÚSTRIA, COMÉRCIO E SERVIÇOS DE APARELHOS MÉDICOS LTDA-EPP
Classificação de Risco	I - BAIXO RISCO
Vencimento do Registro	[sem dados cadastrados]



## Consultas

ANVISA - Agência Nacional de Vigilância Sanitária

Detalhes do Produto	
Nome da Empresa	ALLIAGE S/A INDÚSTRIAS MÉDICO ODONTOLÓGICA
CNPJ	55.979.736/0001-45
Autorização	1.01.011-3
Produto	CONSULTORIO ODONTOLOGICO

Modelo Produto Médico
D700

Tipo de Arquivo	Arquivos	Expediente, data e hora de inclusão
<i>[sem dados cadastrados]</i>		

Nome Técnico	Consultorio Odontologico
Registro	10101130061
Processo	25351338429200611
Fabricante Legal	ALLIAGE S/A INDÚSTRIAS MÉDICO ODONTOLÓGICA
Classificação de Risco	I - BAIXO RISCO
Vencimento do Registro	



Ministério da Economia  
Secretaria de Governo Digital  
Departamento Nacional de Registro Empresarial e Integração  
Secretaria do Desenvolvimento Econômico

Nº DO PROTOCOLO (Uso da Junta Comercial)



NIRE (da sede ou filial, quando a sede for em outra UF)

23600209503

Código da Natureza Jurídica

2305

Nº de Matrícula do Agente Auxiliar do Comércio

1 - REQUERIMENTO

ILMO(A). SR.(A) PRESIDENTE DA Junta Comercial do Estado do Ceará

Nome: ASSUM PRETO PRODUCOES CULTURAIS E COMERCIO DE MATERIAIS PARA USO MEDICO EIRELI  
(da Empresa ou do Agente Auxiliar do Comércio)

Nº FCN/REMP



CEP2000216423

requer a V.Sª o deferimento do seguinte ato:

Nº DE VIAS	CÓDIGO DO ATO	CÓDIGO DO EVENTO	QTDE	DESCRIÇÃO DO ATO / EVENTO
1	002			ALTERACAO
		021	1	ALTERACAO DE DADOS (EXCETO NOME EMPRESARIAL)
		051	1	CONSOLIDACAO DE CONTRATO/ESTATUTO
		2244	1	ALTERACAO DE ATIVIDADES ECONOMICAS (PRINCIPAL E SECUNDARIAS)

SENADOR POMPEU

Local

22 Outubro 2020

Data

Representante Legal da Empresa / Agente Auxiliar do Comércio:

Nome: \_\_\_\_\_

Assinatura: \_\_\_\_\_

Telefone de Contato: \_\_\_\_\_

2 - USO DA JUNTA COMERCIAL

DECISÃO SINGULAR

DECISÃO COLEGIADA

Nome(s) Empresarial(ais) igual(ais) ou semelhante(s):

SIM

SIM

Processo em Ordem  
À decisão

\_\_\_\_/\_\_\_\_/\_\_\_\_  
Data

NÃO

\_\_\_\_/\_\_\_\_/\_\_\_\_  
Data

Responsável

NÃO

\_\_\_\_/\_\_\_\_/\_\_\_\_  
Data

Responsável

Responsável

DECISÃO SINGULAR

Processo em exigência. (Vide despacho em folha anexa)

2ª Exigência

3ª Exigência

4ª Exigência

5ª Exigência

Processo deferido. Publique-se e archive-se.

Processo indeferido. Publique-se.

\_\_\_\_/\_\_\_\_/\_\_\_\_  
Data

Responsável

DECISÃO COLEGIADA

Processo em exigência. (Vide despacho em folha anexa)

2ª Exigência

3ª Exigência

4ª Exigência

5ª Exigência

Processo deferido. Publique-se e archive-se.

Processo indeferido. Publique-se.

\_\_\_\_/\_\_\_\_/\_\_\_\_  
Data

Vogal

Vogal

Vogal

Presidente da \_\_\_\_\_ Turma

OBSERVAÇÕES





JUNTA COMERCIAL DO ESTADO DO CEARÁ  
Registro Digital



Capa de Processo

Identificação do Processo		
Número do Protocolo	Número do Processo Módulo Integrador	Data
20/145.404-1	CEP2000216423	19/10/2020

Identificação do(s) Assinante(s)	
CPF	Nome
650.556.403-91	JOSE VALCION DEODATO LIMA

Junta Comercial do Estado do Ceará







## SEGUNDA ALTERAÇÃO DA EMPRESA INDIVIDUAL DE RESPONSABILIDADE LIMITADA

### ASSUM PRETO PRODUCOES CULTURAIS E COMERCIO DE MATERIAIS PARA USO MEDICO EIRELI

**FRANCISCO ADRIANO DA COSTA SOUZA**, brasileiro, solteiro, empresário, nascido em 26/01/1978, RG n° 2008098058840, SSP/CE e CPF n° 881.351.013-68, residente e domiciliado Rua Vinte e Cinco de Março, n° 200, Apto 1903, Centro, Fortaleza-CE, CEP 60060-120. Representado por seu **PROCURADOR – JOSE VALCION DEODATO LIMA** solteiro, maior, contador, nascido em 08/10/1980 **CPF: 650.556.403.91 e RG: 97002649015** residente e domiciliada á Rua São lazaro n°568 Bairro: Manuel Sátiro CEP: 60.713-350 Fortaleza-Ce. Na condição de titular da **ASSUM PRETO PRODUCOES CULTURAIS E COMERCIO DE MATERIAIS PARA USO MEDICO EIRELI**, com sede na Travessa Pedro Lino Aderaldo, n°377, Nova Brasília, Senador Pompeu, Ceará, CEP 63.600-000. Devidamente inscrita no cadastro nacional de pessoa Jurídica sob o n° **10.462.477/0001-42** e registrada na Junta Comercial do Estado do Ceará sob o **NIRE: 23600209503** resolve alterar o ato constitutivo de acordo com as cláusulas e condições seguintes:

**Cláusula Primeira** – A Empresa altera seu objeto social

- 4511-1/01** - Comercio a varejo de automóveis, camionetas e utilitários novos
- 4773-3/00** - Comercio varejista de artigos médicos e ortopédicos
- 9001-9/99** - Artes cênicas, espetáculos e atividades complementares não especificados anteriormente
- 1412-6/01** - Confeção de pecas do vestuário, exceto roupas intimas e as confeccionadas sob medida
- 1422-3/00** - Fabricação de artigos do vestuário, produzidos em malharias e tricotagens, exceto meias
- 1811-3/02** - Impressão de livros, revistas e outras publicações periódicas
- 3101-2/00** - Fabricação de moveis com predominância de madeira
- 4292-8/01** - Montagem de estruturas metálicas
- 4299-5/01** - Construção de instalações esportivas e recreativas
- 4322-3/02** - Instalação e manutenção de sistemas centrais de ar condicionado, de ventilação e refrigeração
- 4329-1/04** - Montagem e instalação de sistemas e equipamentos de iluminação e sinalização em vias publicas, portos e aeroportos
- 4330-4/02** - Instalação de portas, janelas, tetos, divisórias e armários embutidos de qualquer material
- 4399-1/02** - Montagem e desmontagem de andaimes e outras estruturas temporárias
- 4645-1/01** - Comercio atacadista de instrumentos e materiais para uso medico, cirúrgico, hospitalar e de laboratórios
- 4645-1/02** - Comercio atacadista de próteses e artigos de ortopedia
- 4645-1/03** - Comercio atacadista de produtos odontológicos
- 4665-6/00** - Comercio atacadista de maquinas e equipamentos para uso comercial
- 4729-6/99** - Comercio varejista de produtos alimenticios em geral ou especializado em produtos alimentícios não especificados anteriormente
- 4744-0/99** - Comercio varejista de materiais de construção em geral
- 4751-2/01** - Comercio varejista especializado de equipamentos e suprimentos de informática





- 4753-9/00** - Comercio varejista especializado de eletrodomésticos e equipamentos de áudio e vídeo
- 4755-5/02** - Comercio varejista de artigos de armarinho
- 4756-3/00** - Comercio varejista especializado de instrumentos musicais e acessórios
- 4763-6/01** - Comercio varejista de brinquedos e artigos recreativos
- 4763-6/02** - Comercio varejista de artigos esportivos
- 4771-7/01** - Comercio varejista de produtos farmacêuticos, sem manipulação de formulas
- 4772-5/00** - Comercio varejista de cosméticos, produtos de perfumaria e de higiene pessoal
- 4773-3/00** - Comercio varejista de artigos médicos e ortopédicos
- 4789-0/04** - Comercio varejista de animais vivos e de artigos e alimentos para animais de estimação
- 4923-0/02** - Serviço de transporte de passageiros - locação de automóveis com motorista
- 4930-2/01** - Transporte rodoviário de carga, exceto produtos perigosos e mudanças, municipal
- 4930-2/02** - Transporte rodoviário de carga, exceto produtos perigosos e mudanças, intermunicipal, interestadual e internacional
- 5510-8/01** - Hotéis
- 5590-6/03** - Pensões (alojamento)
- 5590-6/99** - Outros alojamentos não especificados anteriormente
- 5620-1/02** - Serviços de alimentação para eventos e recepções - bufê
- 5811-5/00** - Edição de livros
- 5819-1/00** - Edição de cadastros, listas e outros produtos gráficos
- 5911-1/01** - Estúdios cinematográficos
- 5911-1/99** - Atividades de produção cinematográfica, de vídeos e de programas de televisão não especificadas anteriormente
- 5912-0/99** - Atividades de pos-producao cinematográfica, de vídeos e de programas de televisão não especificadas anteriormente
- 5913-8/00** - Distribuição cinematográfica, de vídeo e de programas de televisão
- 5914-6/00** - Atividades de exibição cinematográfica
- 6201-5/02** - Web design
- 6204-0/00** - Consultoria em tecnologia da informação
- 6319-4/00** - Portais, provedores de conteúdo e outros serviços de informação na internet
- 7020-4/00** - Atividades de consultoria em gestão empresarial, exceto consultoria técnica específica
- 7111-1/00** - Serviços de arquitetura
- 7112-0/00** - Serviços de engenharia
- 7311-4/00** - Agencias de publicidade
- 7319-0/01** - Criação de estandes para feiras e exposições
- 7319-0/04** - Consultoria em publicidade
- 7320-3/00** - Pesquisas de mercado e de opinião publica
- 7410-2/02** - Design de interiores
- 7420-0/01** - Atividades de produção de fotografias, exceto aérea e submarina
- 7420-0/04** - Filmagem de festas e eventos
- 7490-1/01** - Serviços de tradução, interpretação e similares
- 7490-1/05** - Agenciamento de profissionais para atividades esportivas, culturais e artísticas
- 7490-1/99** - Outras atividades profissionais, científicas e técnicas não especificadas anteriormente
- 7711-0/00** - Locação de automóveis sem condutor
- 7721-7/00** - Aluguel de equipamentos recreativos e esportivos
- 7723-3/00** - Aluguel de objetos do vestuário, joias e acessórios.
- 7729-2/02** - Aluguel de moveis, utensilios e aparelhos de uso domestico e pessoal
- 7739-0/99** - Aluguel de outras maquinas e equipamentos comerciais e industriais não especificados anteriormente, sem operador.
- 7911-2/00** - Agencias de viagens



- 7912-1/00 - Operadores turísticos
- 8211-3/00 - Serviços combinados de escritório e apoio administrativo
- 8219-9/99 - Preparação de documentos e serviços especializados de apoio administrativo não especificados anteriormente
- 8230-0/01 - Serviços de organização de feiras, congressos, exposições e festas
- 8541-4/00 - Educação profissional de nível técnico
- 8592-9/03 - Ensino de música
- 8592-9/99 - Ensino de arte e cultura não especificado anteriormente
- 8599-6/04 - Treinamento em desenvolvimento profissional e gerencial
- 8621-6/02 - serviços moveis de atendimento a urgências, exceto por UTI móvel
- 8622-4/00 - Serviços de remoção de pacientes, exceto os serviços moveis de atendimento a urgências
- 8630-5/99 - Atividades de atenção ambulatorial não especificadas anteriormente
- 8690-9/99 - Outras atividades de atenção a saúde humana não especificadas anteriormente
- 9001-9/03 - Produção de espetáculos de dança
- 9001-9/04 - Produção de espetáculos circenses, de marionetes e similares
- 9001-9/06 - Atividades de sonorização e de iluminação
- 9002-7/01 - Atividades de artistas plásticos, jornalistas independentes e escritores
- 9002-7/02 - Restauração de obras de arte
- 9003-5/00 - Gestão de espaços para artes cênicas, espetáculos e outras atividades artísticas
- 9101-5/00 - Atividades de bibliotecas e arquivos
- 9102-3/01 - Atividades de museus e de exploração de lugares e prédios históricos e atrações similares
- 9102-3/02 - Restauração e conservação de lugares e prédios históricos
- 9319-1/01 - Produção e promoção de eventos esportivos

**Cláusula Segunda-** Permanecem em vigor as demais cláusulas não alteradas pelo presente instrumento. Para tanto, firma em continuo, ato constitutivo de Empresa Individual de Responsabilidade Limitada.

**Cláusula Terceira** - A Administração da empresa será exercida pela o sócio **FRANCISCO ADRIANO COSTA SOUZA**, com poderes e atribuições de administrador, autorizado o uso do nome empresarial, vedado, no entanto, em atividade estranhas ou assumir obrigações seja em favor de terceiros, bem como onerar ou alienar bens imóveis da empresa.

**Cláusula Quarta** - O Titular da empresa declara, sob as penas da lei, de que não está impedido de exercer a administração da empresa, por lei especial, ou em virtude de condenação criminal, ou por se encontrar sob os efeitos dela, a pena que vede, ainda que temporariamente, o acesso a cargos públicos; ou por crime falimentar, de prevaricação, peita ou suborno, concussão, peculato, ou contra a economia popular, contra o sistema financeiro nacional, contra normas de defesa da concorrência, contra as relações de consumo, fé pública, ou a propriedade.

## **ATO CONSTITUTIVO DE EMPRESA DE RESPONSABILIDADE LIMITADA ASSUM PRETO PRODUCOES CULTURAIS E COMERCIO DE MATERIAIS PARA USO MEDICO EIRELI**

**FRANCISCO ADRIANO COSTA SOUZA**, brasileiro, solteiro, empresário, nascido em 26/01/1978, RG nº 2008098058840, SSP/CE e CPF nº 881.351.013-68, residente e domiciliado Rua Vinte e Cinco de Março, nº 200, Apto 1903, Centro, Fortaleza-CE, CEP 60060-120. Representado por seu **PROCURADOR - JOSE VALCION DEODATO LIMA** solteiro, maior, contador, nascido em 08/10/1980 **CPF: 650.556.403.91 e RG: 97002649015** residente e domiciliada

Segunda alteração da empresa, Assum Preto Produções Culturais e Comercio de Materiais Para Uso Medico EIRELI





á Rua São Iazaro nº568 Bairro: Manuel Sátiro CEP: 60.713-350 Fortaleza-Ce.  
**CONSOLIDAR o segundo ato constitutivo desta empresa**, de acordo com este instrumento e condições a seguir:

**Cláusula Primeira**- A Empresa gira sob o nome empresarial "**ASSUM PRETO PRODUÇÕES CULTURAIS E COMERCIO DE MATERIAIS PARA USO MEDICO EIRELI**" e nome fantasia "**ASSUM PRETO PRODUÇÕES**" com sede na Travessa Pedro Lino Aderaldo, nº377, Nova Brasília, Senador Pompeu, Ceará, CEP 63.600-000.

**Cláusula Segunda** - O Capital é R\$500.000,00 (Quinhentos mil reais), totalmente integralizado neste ato em moeda corrente do País.

**Paragrafo Único**- A Responsabilidade do titular é limitada ao capital integralizado.

**Cláusula Terceira** - O Objeto é:

- 4511-1/01** - Comercio a varejo de automóveis, camionetas e utilitários novos
- 4773-3/00** - Comercio varejista de artigos médicos e ortopédicos
- 9001-9/99** - Artes cênicas, espetáculos e atividades complementares não especificados anteriormente
- 1412-6/01** - Confecção de pecas do vestuário, exceto roupas intimas e as confeccionadas sob medida
- 1422-3/00** - Fabricação de artigos do vestuário, produzidos em malharias e tricotagens, exceto meias
- 1811-3/02** - Impressão de livros, revistas e outras publicações periódicas
- 3101-2/00** - Fabricação de moveis com predominância de madeira
- 4292-8/01** - Montagem de estruturas metálicas
- 4299-5/01** - Construção de instalações esportivas e recreativas
- 4322-3/02** - Instalação e manutenção de sistemas centrais de ar condicionado, de ventilação e refrigeração
- 4329-1/04** - Montagem e instalação de sistemas e equipamentos de iluminação e sinalização em vias publicas, portos e aeroportos
- 4330-4/02** - Instalação de portas, janelas, tetos, divisórias e armários embutidos de qualquer material
- 4399-1/02** - Montagem e desmontagem de andaimes e outras estruturas temporárias
- 4645-1/01** - Comercio atacadista de instrumentos e materiais para uso medico, cirúrgico, hospitalar e de laboratórios
- 4645-1/02** - Comercio atacadista de próteses e artigos de ortopedia
- 4645-1/03** - Comercio atacadista de produtos odontológicos
- 4665-6/00** - Comercio atacadista de maquinas e equipamentos para uso comercial
- 4729-6/99** - Comercio varejista de produtos alimenticios em geral ou especializado em produtos alimenticios não especificados anteriormente
- 4744-0/99** - Comercio varejista de materiais de construção em geral
- 4751-2/01** - Comercio varejista especializado de equipamentos e suprimentos de informática
- 4753-9/00**- Comercio varejista especializado de eletrodomésticos e equipamentos de áudio e vídeo
- 4755-5/02** - Comercio varejista de artigos de armarinho
- 4756-3/00** - Comercio varejista especializado de instrumentos musicais e acessórios
- 4763-6/01** - Comercio varejista de brinquedos e artigos recreativos
- 4763-6/02** - Comercio varejista de artigos esportivos
- 4771-7/01** - Comercio varejista de produtos farmacêuticos, sem manipulação de formulas
- 4772-5/00** - Comercio varejista de cosméticos, produtos de perfumaria e de higiene pessoal
- 4773-3/00** - Comercio varejista de artigos médicos e ortopédicos
- 4789-0/04** - Comercio varejista de animais vivos e de artigos e alimentos para animais de estimação
- 4923-0/02** - Serviço de transporte de passageiros - locação de automóveis com motorista



- 4930-2/01** - Transporte rodoviário de carga, exceto produtos perigosos e mudanças, municipal
- 4930-2/02** - Transporte rodoviário de carga, exceto produtos perigosos e mudanças, intermunicipal, interestadual e internacional
- 5510-8/01** - Hotéis
- 5590-6/03** - Pensões (alojamento)
- 5590-6/99** - Outros alojamentos não especificados anteriormente
- 5620-1/02** - Serviços de alimentação para eventos e recepções - bufê
- 5811-5/00** - Edição de livros
- 5819-1/00** - Edição de cadastros, listas e outros produtos gráficos
- 5911-1/01** - Estúdios cinematográficos
- 5911-1/99** - Atividades de produção cinematográfica, de vídeos e de programas de televisão não especificadas anteriormente
- 5912-0/99** - Atividades de pós-produção cinematográfica, de vídeos e de programas de televisão não especificadas anteriormente
- 5913-8/00** - Distribuição cinematográfica, de vídeo e de programas de televisão
- 5914-6/00** - Atividades de exibição cinematográfica
- 6201-5/02** - Web design
- 6204-0/00** - Consultoria em tecnologia da informação
- 6319-4/00** - Portais, provedores de conteúdo e outros serviços de informação na internet
- 7020-4/00** - Atividades de consultoria em gestão empresarial, exceto consultoria técnica específica
- 7111-1/00** - Serviços de arquitetura
- 7112-0/00** - Serviços de engenharia
- 7311-4/00** - Agências de publicidade
- 7319-0/01** - Criação de estandes para feiras e exposições
- 7319-0/04** - Consultoria em publicidade
- 7320-3/00** - Pesquisas de mercado e de opinião pública
- 7410-2/02** - Design de interiores
- 7420-0/01** - Atividades de produção de fotografias, exceto aérea e submarina
- 7420-0/04** - Filmagem de festas e eventos
- 7490-1/01** - Serviços de tradução, interpretação e similares
- 7490-1/05** - Agenciamento de profissionais para atividades esportivas, culturais e artísticas
- 7490-1/99** - Outras atividades profissionais, científicas e técnicas não especificadas anteriormente
- 7711-0/00** - Locação de automóveis sem condutor
- 7721-7/00** - Aluguel de equipamentos recreativos e esportivos
- 7723-3/00** - Aluguel de objetos do vestuário, joias e acessórios.
- 7729-2/02** - Aluguel de móveis, utensílios e aparelhos de uso doméstico e pessoal
- 7739-0/99** - Aluguel de outras máquinas e equipamentos comerciais e industriais não especificados anteriormente, sem operador.
- 7911-2/00** - Agências de viagens
- 7912-1/00** - Operadores turísticos
- 8211-3/00** - Serviços combinados de escritório e apoio administrativo
- 8219-9/99** - Preparação de documentos e serviços especializados de apoio administrativo não especificados anteriormente
- 8230-0/01** - Serviços de organização de feiras, congressos, exposições e festas
- 8541-4/00** - Educação profissional de nível técnico
- 8592-9/03** - Ensino de música
- 8592-9/99** - Ensino de arte e cultura não especificado anteriormente
- 8599-6/04** - Treinamento em desenvolvimento profissional e gerencial
- 8621-6/02** - serviços móveis de atendimento a urgências, exceto por UTI móvel
- 8622-4/00** - Serviços de remoção de pacientes, exceto os serviços móveis de atendimento a urgências
- 8630-5/99** - Atividades de atenção ambulatorial não especificadas anteriormente
- 8690-9/99** - Outras atividades de atenção a saúde humana não especificadas anteriormente



- 9001-9/03 - Produção de espetáculos de dança
- 9001-9/04 - Produção de espetáculos circenses, de marionetes e similares
- 9001-9/06 - Atividades de sonorização e de iluminação
- 9002-7/01 - Atividades de artistas plásticos, jornalistas independentes e escritores
- 9002-7/02 - Restauração de obras de arte
- 9003-5/00 - Gestão de espaços para artes cênicas, espetáculos e outras atividades artísticas
- 9101-5/00 - Atividades de bibliotecas e arquivos
- 9102-3/01 - Atividades de museus e de exploração de lugares e prédios históricos e atrações similares
- 9102-3/02 - Restauração e conservação de lugares e prédios históricos
- 9319-1/01 - Produção e promoção de eventos esportivos

**Cláusula Quarta** - A Empresa iniciou suas atividades em 04/11/2008 e seu prazo de duração e indeterminado.

**Cláusula Quinta** - A Administração da empresa caberá a seu titular já qualificado acima, com os poderes e atribuições de representação ativa e passiva, judicial e extrajudicial, podendo praticar todos os atos compreendidos no objeto.

**Cláusula Sexta** - Ao Término de cada exercício, em 31 de dezembro, proceder-se-á a elaboração do inventário, do balanço patrimonial e do balanço de resultado econômico.

**Cláusula Sétima** - O Titular da empresa declara, sob as penas da lei, que não figura como titular de nenhuma outra empresa individual de responsabilidade limitada.

**Cláusula Oitava** - O Titular da empresa declara, sob as penas da lei, de que não está impedido de exercer a administração da empresa, por lei especial, ou em virtude de condenação criminal, ou por se encontrar.

Sob os efeitos dela, a pena que vede, ainda que temporariamente, o acesso a cargos públicos; ou por crime falimentar, de prevaricação,

Peita ou suborno, concussão, peculato, ou contra a economia popular, contra o sistema financeiro nacional, contra normas de defesa da concorrência, contra as relações de consumo, fé pública, ou a propriedade.

E Por assim ciente, assinam o presente instrumento em uma via para que produzam os seus devidos e legais efeitos.

Fortaleza, 07 de Outubro de 2020.

---

**FRANCISCO ADRIANO COSTA SOUZA**  
**Titular/Administrador**  
**Representador por seu procurador: Jose Valcion Deodato Lima**





JUNTA COMERCIAL DO ESTADO DO CEARÁ  
Registro Digital



Documento Principal

Identificação do Processo		
Número do Protocolo	Número do Processo Módulo Integrador	Data
20/145.404-1	CEP2000216423	19/10/2020

Identificação do(s) Assinante(s)	
CPF	Nome
650.556.403-91	JOSE VALCION DEODATO LIMA

Junta Comercial do Estado do Ceará





Sistema Nacional de Registro de Empresas Mercantil - SINREM  
 Governo do Estado do Ceará  
 Secretaria de Estado da Fazenda do Estado do Ceará  
 Junta Comercial do Estado do Ceará

## TERMO DE AUTENTICAÇÃO - REGISTRO DIGITAL

Certifico que o ato, assinado digitalmente, da empresa ASSUM PRETO PRODUCOES CULTURAIS E COMERCIO DE MATERIAIS PARA USO MEDICO EIRELI, de NIRE 2360020950-3 e protocolado sob o número 20/145.404-1 em 19/10/2020, encontra-se registrado na Junta Comercial sob o número 5479107, em 22/10/2020. O ato foi deferido eletronicamente pelo examinador José Geovany Pinto Pinheiro.

Certifica o registro, a Secretária-Geral, Lenira Cardoso de Alencar Seraine. Para sua validação, deverá ser acessado o sitio eletrônico do Portal de Serviços / Validar Documentos (<http://portalservicos.jucec.ce.gov.br/Portal/pages/imagemProcesso/viaUnica.jsf>) e informar o número de protocolo e chave de segurança.

Capa de Processo

Assinante(s)	
CPF	Nome
650.556.403-91	JOSE VALCION DEODATO LIMA

Documento Principal

Assinante(s)	
CPF	Nome
650.556.403-91	JOSE VALCION DEODATO LIMA

Declaração Documento(s) Anexo(s)

Assinante(s)	
CPF	Nome
650.556.403-91	JOSE VALCION DEODATO LIMA

Fortaleza. Quinta-feira, 22 de Outubro de 2020



Documento assinado eletronicamente por José Geovany Pinto Pinheiro, Servidor(a) Público(a), em 22/10/2020, às 14:33 conforme horário oficial de Brasília.



A autenticidade desse documento pode ser conferida no [portal de serviços da jucec](#) informando o número do protocolo 20/145.404-1.







JUNTA COMERCIAL DO ESTADO DO CEARÁ  
Registro Digital



O ato foi deferido e assinado digitalmente por :

Identificação do(s) Assinante(s)	
CPF	Nome
236.117.073-68	LENIRA CARDOSO DE ALENCAR SERAINE

Junta Comercial do Estado do Ceará



Fortaleza. Quinta-feira, 22 de Outubro de 2020



Sistema Nacional de Registro de Empresas Mercantil - SINREM  
Governo do Estado do Ceará  
Secretaria de Estado da Fazenda do Estado do Ceará  
Junta Comercial do Estado do Ceará



## Certidão Específica

A Secretária-Geral da Junta Comercial do Estado do Ceará **CERTIFICA**, nos termos do art. 29 da Lei Federal nº 8.934, de 18 de novembro de 1994, nos arts. 78, inciso III e 81 do Decreto nº 1.800, de 30 de janeiro de 1996; da Instrução Normativa IN/DREI nº 81, de 10 de julho de 2020, a requerimento, conforme protocolo de número **21/141.088-8**, que consta no Cadastro Estadual de Empresas Mercantis, formado e organizado por esta Junta Comercial na forma disciplinada no art. 7º, VIII, do Decreto 1800/1996, registro de **ASSUM PRETO PRODUCOES CULTURAIS E COMERCIO DE MATERIAIS PARA USO MEDICO EIRELI**, EMPRESA INDIVIDUAL DE RESPONSABILIDADE LIMITADA (DE NATUREZA EMPRESÁRIA), NIRE 2360020950-3, CNPJ 10.462.477/0001-42, ATIVA, com sede na TRAVESSA PEDRO LINO ADERALDO, 377, BAIRRO NOVA BRASILIA, SENADOR POMPEU/CE, com dados que em resumo a seguir se especificam:

Ato/Evento	Data Aprovação	Nº Aprovação	Data Assinatura
ENQUADRAMENTO DE MICROEMPRESA	05/11/2008	20080943624	X
INSCRICAO	05/11/2008	23102903556	X
ALTERACAO	07/02/2011	20111245168	X
ALTERACAO	05/11/2012	20121221687	X
ALTERACAO	07/01/2014	20140009620	X
ALTERACAO	07/03/2016	20160234735	X
ALTERACAO	05/03/2018	5076711	23/02/2018
ALTERACAO	27/05/2019	5272723	23/05/2019
ALTERACAO	24/06/2019	5283568	19/06/2019
BALANCO	06/09/2019	5313211	31/12/2018
BALANCO	19/09/2019	5318365	31/12/2018
BALANCO	03/01/2020	5368783	02/01/2020
ALTERACAO	24/04/2020	5413054	23/04/2020
ALTERACAO	29/04/2020	5414442	27/04/2020
ALTERACAO	17/06/2020	5427693	10/06/2020
ATO CONSTITUTIVO - EIRELI	17/06/2020	23600209503	10/06/2020
ALTERACAO	02/07/2020	5433383	02/07/2020
ALTERACAO	22/10/2020	5479107	07/10/2020
BALANCO	07/04/2021	5557873	29/03/2021

Certifica, por derradeiro, serem estes os únicos atos registrados nesta Junta Comercial até a presente data.



Sistema Nacional de Registro de Empresas Mercantil - SINREM  
Governo do Estado do Ceará  
Secretaria de Estado da Fazenda do Estado do Ceará  
Junta Comercial do Estado do Ceará



## Certidão Específica

O referido é verdade. Dou fé. Junta Comercial do Estado do Ceará. Nada mais.

Fortaleza, 20 de Setembro de 2021.

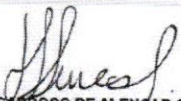
  
LENIRA CARDOSO DE ALENCAR SERAINE  
SECRETARIA GERAL



Junta Comercial do Estado do Ceará



Sistema Nacional de Registro de Empresas Mercantil - SINREM  
Governo do Estado do Ceará  
Secretaria de Estado da Fazenda do Estado do Ceará  
Junta Comercial do Estado do Ceará



## CERTIDÃO ESPECÍFICA

A Secretária Geral da Junta Comercial do Estado do Ceará CERTIFICA, nos termos do art. 29 da Lei Federal nº 8.934, de 18 de novembro de 1994, nos arts. 78, inciso III e 81 do Decreto nº 1.800, de 30 de Janeiro de 1996; da Instrução Normativa IN/DREI nº 20, de 5 de dezembro de 2013, a requerimento, que consta no Cadastro Estadual de Empresa Mercantis, formado e organizado por esta Junta Comercial na forma disciplinada no art. 7º, VIII, do Decreto 1800/1996, registro de **ASSUM PRETO PRODUCOES CULTURAIS E COMERCIO DE MATERIAIS PARA USO MEDICO EIRELI**, EMPRESA INDIVIDUAL DE RESPONSABILIDADE LIMITADA (DE NATUREZA EMPRESÁRIA), NIRE 2360020950-3, **CNPJ 10.462.477/0001-42**, ATIVA, com sede na TRAVESSA PEDRO LINO ADERALDO, 377, BAIRRO NOVA BRASILIA, SENADOR POMPEU/CE. Certifica que foi registrado sob número 20080943624, em 05/11/2008, ENQUADRAMENTO DE MICROEMPRESA - art. 3º, inciso I, da Lei Complementar nº 123, de 14 de dezembro de 2006. Certifica, por derradeiro, que o último ato registrado nesta Junta Comercial até a presente data é o de número 5433383, em 02/07/2020, ALTERACAO, datado de 02/07/2020.

O referido é verdade. Dou fé. Junta Comercial do Estado do Ceará. Fortaleza, 30 de Setembro de 2020. Nada mais.

LENIRA CARDOSO DE ALENCAR SERAINE  
SECRETARIA GERAL

Junta Comercial do Estado do Ceará



Sistema Nacional de Registro de Empresas Mercantil - SINREM  
 Governo do Estado do Ceará  
 Secretaria de Estado da Fazenda do Estado do Ceará  
 Junta Comercial do Estado do Ceará

## Certidão Simplificada

Certificamos que as informações abaixo constam dos documentos arquivados nesta Junta Comercial e são vigentes na data de sua expedição.

Nome Empresarial: ASSUM PRETO PRODUCOES CULTURAIS E COMERCIO DE MATERIAIS PARA USO MEDICO EIRELI  
 Natureza Jurídica: EMPRESA INDIVIDUAL DE RESPONSABILIDADE LIMITADA (DE NATUREZA EMPRESÁRIA)

Número de Identificação do Registro de Empresas - NIRE	CNPJ	Data de Arquivamento do Ato Constitutivo	Data de Início de Atividade
2360020950-3	10.462.477/0001-42	05/11/2008	04/11/2008

Endereço Completo:

TRAVESSA PEDRO LINO ADERALDO 377 - BAIRRO NOVA BRASILIA CEP 63600-000 - SENADOR POMPEU/CE

Objeto Social:

COMERCIO VAREJISTA ESPECIALIZADO DE INSTRUMENTOS MUSICAIS E ACESSORIOS CONFECCAO DE PECAS DE VESTUARIO EXCETO ROUPAS INTIMAS E AS CONFECCIONADAS SOB MEDIDA FABRICACAO DE ARTIGOS DO VESTUARIO PRODUZIDOS EM MALHARIAS E TRICOTAGENS EXCETO MEIAS IMPRESSAO DE LIVROS, REVISTAS E OUTRAS PUBLICACOES PERIODICAS FABRICACAO DE MOVEIS COM-PREDOMINANCIA DE MADEIRA MONTAGEM DE ESTRUTURAS METALICAS CONSTRUCAO DE INSTALACOES ESPORTIVAS E RECREATIVAS INSTALACAO E MANUTENCAO DE SISTEMAS CENTRAIS DE AR CONDICIONADO DE VENTILACAO E REFRIGERACAO MONTAGEM E INSTALACAO DE SISTEMAS E EQUIPAMENTOS DE ILUMINACAO E SINALIZACAO EM VIAS PUBLICAS PORTOS E AEROPORTOS INSTALACAO DE PORTAS JANELAS TETOS DIVISORIAS E ARMARIOS EMBUTIDOS DE QUALQUER MATERIAL MONTAGEM E DESMONTAGEM DE ANDAIMES E OUTRAS ESTRUTURAS TEMPORARIAS COMERCIO A VAREJO DE AUTOMOVEIS CAMIONETAS E UTILITARIOS NOVOS COMERCIO ATACADISTA DE INSTRUMENTOS E MATERIAIS PARA USO MEDICO CIRURGICO HOSPITALAR E DE LABORATORIOS COMERCIO ATACADISTA DE PROTESES E ARTIGOS DE ORTOPEDIA COMERCIO ATACADISTA DE PRODUTOS ODONTOLOGICOS COMERCIO ATACADISTA DE MAQUINAS E EQUIPAMENTOS PARA USO COMERCIAL PARTES E PECAS COMERCIO VAREJISTA DE PRODUTOS ALIMENTICIOS EM OU ESPECIALIZADO EM PRODUTOS ALIMENTICIOS COMERCIO VAREJISTA DE MATERIAIS DE CONSTRUCAO EM COMERCIO VAREJISTA ESPECIALIZADO DE EQUIPAMENTOS E SUPRIMENTOS DE INFORMATICA COMERCIO VAREJISTA ESPECIALIZADO DE ELETRODOMESTICOS E EQUIPAMENTOS DE AUDIO E VIDEO COMERCIO VAREJISTA DE ARTIGOS DE ARMARINHO COMERCIO VAREJISTA DE BRINQUEDOS E ARTIGOS RECREATIVOS COMERCIO VAREJISTA DE ARTIGOS ESPORTIVOS COMERCIO VAREJISTA DE PRODUTOS FARMACEUTICOS SEM MANIPULACAO DE FORMULAS COMERCIO VAREJISTA DE COSMETICOS PRODUTOS DE PERFUMARIA E DE HIGIENE PESSOAL COMERCIO VAREJISTA DE ARTIGOS MEDICOS E ORTOPEDICOS COMERCIO VAREJISTA DE ANIMAIS VIVOS E DE ARTIGOS E ALIMENTOS PARA ANIMAIS DE ESTIMACAO SERVICO DE TRANSPORTE DE PASSAGEIROS LOCACAO DE AUTOMOVEIS COM MOTORISTA TRANSPORTE RODOVIARIO DE CARGA EXCETO PRODUTOS PERIGOSOS E MUDANCAS MUNICIPAL TRANSPORTE RODOVIARIO DE CARGA EXCETO PRODUTOS PERIGOSOS E MUDANCAS INTERMUNICIPAL INTERESTADUAL E INTERNACIONAL HOTELS PENSOES ALOJAMENTO OUTROS ALOJAMENTOS SERVICOS DE ALIMENTACAO PARA EVENTOS E RECEPCOES BUFE EDICAO DE LIVROS EDICAO DE CADASTROS LISTAS E DE OUTROS PRODUTOS GRAFICOS ESTUDIOS CINEMATOGRAFICOS ATIVIDADES DE PRODUCAO CINEMATOGRAFICA DE VIDEOS E DE PROGRAMAS DE TELEVISAO ATIVIDADES DE POS PRODUCAO CINEMATOGRAFICA DE VIDEOS E DE PROGRAMAS DE TELEVISAO DISTRIBUICAO CINEMATOGRAFICA DE VIDEO E DE PROGRAMAS DE TELEVISAO ATIVIDADES DE EXIBICAO CINEMATOGRAFICA WEB DESIGN CONSULTORIA EM TECNOLOGIA DA INFORMACAO PORTAIS PROVEDORES DE CONTEUDO E OUTROS SERVICOS DE INFORMACAO NA INTERNET ATIVIDADES DE CONSULTORIA EM GESTAO EMPRESARIAL EXCETO CONSULTORIA TECNICA ESPECIFICA SERVICOS DE ARQUITETURA SERVICOS DE ENGENHARIA AGENCIAS DE PUBLICIDADE CRIACAO DE ESTANDES PARA FEIRAS E EXPOSIÇÕES CONSULTORIA EM PUBLICIDADE PESQUISAS DE MERCADO E DE OPINIAO PUBLICA DESIGN DE INTERIORES ATIVIDADES DE PRODUCAO DE FOTOGRAFIAS, EXCETO AEREA E SUBMARINA FILMAGEM DE FESTAS E EVENTOS SERVICOS DE TRADUCAO INTERPRETACAO E SIMILARES AGENCIAMENTO DE PROFISSIONAIS PARA ATIVIDADES ESPORTIVAS CULTURAIS E ARTISTICAS OUTRAS ATIVIDADES PROFISSIONAIS CIENTIFICAS E TECNICAS LOCACAO DE AUTOMOVEIS SEM CONDUTOR ALUGUEL DE EQUIPAMENTOS RECREATIVOS E ESPORTIVOS ALUGUEL DE OBJETOS DO VESTUARIO JOIAS E ACESSORIOS ALUGUEL DE MOVEIS UTENSILIOS E APARELHOS DE USO DOMESTICO E PESSOAL INSTRUMENTOS MUSICAIS ALUGUEL DE OUTRAS MAQUINAS E EQUIPAMENTOS COMERCIAIS E INDUSTRIAIS SEM OPERADOR AGENCIAS DE VIAGENS OPERADORES TURISTICOS SERVICOS COMBINADOS DE ESCRITORIO E APOIO ADMINISTRATIVO PREPARACAO DE DOCUMENTOS E SERVICOS ESPECIALIZADOS DE APOIO ADMINISTRATIVO SERVICOS DE ORGANIZACAO DE FEIRAS, CONGRESSOS, EXPOSIÇÕES E FESTAS EDUCACAO PROFISSIONAL DE NIVEL TECNICO ENSINO DE MUSICA ENSINO DE ARTE E CULTURA TREINAMENTO EM DESENVOLVIMENTO PROFISSIONAL E GERENCIAL SERVICOS MOVEIS DE ATENDIMENTO A URGENCIAS EXCETO POR UTI MOVEIS SERVICOS DE REMOCAO DE PACIENTES EXCETO OS SERVICOS MOVEIS DE ATENDIMENTO A URGENCIAS ATIVIDADES DE ATENCAO AMBULATORIAL

Certidão Simplificada Digital emitida pela JUNTA COMERCIAL DO ESTADO DO CEARÁ e certificada digitalmente. Se desejar confirmar a autenticidade desta certidão, acesse o site da JUCEC (<http://www.jucec.ce.gov.br>) e clique em validar certidão. A certidão pode ser validada de duas formas:

- 1) Validação por envio de arquivo (upload)
- 2) Validação visual (digite o nº C210000694855 e visualize a certidão)



21/141.087-0

Junta Comercial do Estado do Ceará



Sistema Nacional de Registro de Empresas Mercantil - SINREM  
 Governo do Estado do Ceará  
 Secretaria de Estado da Fazenda do Estado do Ceará  
 Junta Comercial do Estado do Ceará



## Certidão Simplificada

Certificamos que as informações abaixo constam dos documentos arquivados nesta Junta Comercial e são vigentes na data de sua expedição.

Nome Empresarial: ASSUM PRETO PRODUCOES CULTURAIS E COMERCIO DE MATERIAIS PARA USO MEDICO EIRELI  
 Natureza Jurídica: EMPRESA INDIVIDUAL DE RESPONSABILIDADE LIMITADA (DE NATUREZA EMPRESÁRIA)

OUTRAS ATIVIDADES DE ATENCAO A SAUDE HUMANA PRODUCAO DE ESPETACULOS DE DANCA PRODUCAO DE ESPETACULOS CIRCENSES DE MARIONETES E SIMILARES ATIVIDADES DE SONORIZACAO E DE ILUMINACAO ARTES CENICAS, ESPETACULOS E ATIVIDADES COMPLEMENTARES ATIVIDADES DE ARTISTAS PLASTICOS JORNALISTAS INDEPENDENTES E ESCRITORES RESTAURACAO DE OBRAS DE ARTE GESTAO DE ESPACOS PARA ARTES CENICAS ESPETACULOS E OUTRAS ATIVIDADES ARTISTICAS ATIVIDADES DE BIBLIOTECAS E ARQUIVOS ATIVIDADES DE MUSEUS E DE EXPLORACAO DE LUGARES E PREDIOS HISTORICOS E ATRACOES SIMILARES RESTAURACAO E CONSERVACAO DE LUGARES E PREDIOS HISTORICOS PRODUCAO E PROMOCAO DE EVENTOS ESPORTIVOS

Capital Social: R\$ 500.000,00 QUINHENTOS MIL REAIS	Microempresa ou Empresa de Pequeno Porte	Prazo de Duração
Capital Integralizado: R\$ 500.000,00 QUINHENTOS MIL REAIS	MICRO EMPRESA (Lei Complementar nº123/06)	INDETERMINADO

CPF/NIRE	Nome	Término	Mandato	Função
881.351.013-68	FRANCISCO ADRIANO COSTA SOUZA	xxxxxxx		TITULAR / ADMINISTRADOR

Status: XXXXXXXX Situação: ATIVA

Último Arquivamento: 07/04/2021 Número: 5557873

Ato 223 - BALANCO

Empresa(s) Antecessora(s)				
Nome Anterior	Nire	Número Aprovação	UF	Tipo Movimentação
FRANCISCO ADRIANO COSTA SOUZA	2310290355-6	23600209503	xx	TRANSFORMACAO

Filial(ais) nesta Unidade da Federação ou fora dela  
 Nire CNPJ Endereço  
 NADA MAIS#

Fortaleza, 20 de Setembro de 2021 20:56

LENIRA CARDOSO DE ALENCAR SERAINE  
 SECRETARIA GERAL

Certidão Simplificada Digital emitida pela JUNTA COMERCIAL DO ESTADO DO CEARÁ e certificada digitalmente. Se desejar confirmar a autenticidade desta certidão, acesse o site da JUCEC (<http://www.jucec.ce.gov.br>) e clique em validar certidão. A certidão pode ser validada de duas formas:

- 1) Validação por envio de arquivo (upload)
- 2) Validação visual (digite o nº C210000694855 e visualize a certidão)



21/141.087-0

Junta Comercial do Estado do Ceará

Data da consulta: 20/06/2021 16:45:53



### Identificação do Contribuinte - CNPJ Matriz

CNPJ: **10.462.477/0001-42**

A opção pelo Simples Nacional e/ou SIMEI abrange todos os estabelecimentos da empresa

Nome Empresarial: **ASSUM PRETO PRODUCOES CULTURAIS E COMERCIO DE MATERIAIS PARA USO MEDICO EIRELI**

### Situação Atual

Situação no Simples Nacional: **Optante pelo Simples Nacional desde 01/01/2021**

Situação no SIMEI: **NÃO enquadrado no SIMEI**

 Mais informações

Voltar

Gerar PDF

REPÚBLICA FEDERATIVA DO BRASIL  
MINISTÉRIO DAS CIDADES  
DEPARTAMENTO NACIONAL DE TRÂNSITO  
CARTERA NACIONAL DE IDENTIFICAÇÃO

**CEARÁ**

**VALIDA EM TODO O TERRITÓRIO NACIONAL**  
1765029750

**FRANCISCO ADRIANO DA COSTA SOUZA**

DOC. IDENTIDADE / ORG. EMISSOR UF  
2008098058840 SSPDS CE

CITY 881.351.013-68 DATA NASCIMENTO 26/01/1978

nome  
RAIMUNDO NORATO DE SOUZA  
FRANCISCA MARIA DA COSTA SOUZA

PERMISSÃO ACC C/EMBA  
AB

Nº REGISTRO 04675353868 VALIDADE 02/05/2024 1ª REGISTRAÇÃO 20/06/2009

OBSERVAÇÃO  
SEM OBSERVAÇÃO;

*Geo Adriano da Costa Souza*  
ASSINATURA DO PORTADOR

LOCAL FORTALEZA, CE DATA EMISSÃO 03/05/2019

*Ismael Silva Almeida*  
ASSINATURA DO EMISSOR

4063687130  
CEL170559750

**CEARÁ**

**PROIBIDO PLASTIFICAR**  
1765029750

881109 01 N ID 601188  
AUTENTICAR  
CÓDIGO 50

ARTÓRIO JÚLIO MIRANDA  
2º OFÍCIO - QUIXADA-CE  
(Rua Pascoal Paolino, 25  
Cidade: Quixadá - CE - CEP: 63000-000 - Tel: (35) 3412-009.

Autentico para os devidos fins a presente  
cópia reprográfica do original que foi  
apresentado em cartório pela parte interessada.  
Dou fé. QUIXADA-CE  
Em test. \_\_\_\_\_ da verdade

14 FEV 2020

Maria Luisa de Arruda Bezerra - Titular  
 Mario Schimidt Gonçalves - Substituto  
 Wagner Lima Borges - Substituto  
 Ismael Silva Almeida - Esc. Autenticação



COMISSÃO DE LICITAÇÃO  
1318

REPÚBLICA FEDERATIVA DO BRASIL

ESTADO DO CEARÁ  
SECRETARIA DA SEGURANÇA PÚBLICA E DEFESA SOCIAL  
INSTITUTO DE IDENTIFICAÇÃO MILTON BARBOSA DE SOUSA

POLEGAR DIREITO



ASSINATURA DO TITULAR  
*João Adriano Costa Souza*

CARTEIRA DE IDENTIDADE

VALIDA EM TODO O TERRITÓRIO NACIONAL

REGISTRO GERAL 2008098058840  
NOME FRANCISCO ADRIANO DA COSTA SOUZA  
FILIAÇÃO RAIMUNDO NONATO DE SOUZA E FRANCISCA MARIA DA COSTA SOUZA  
NATURALIDADE FORTALEZA CE

DATA DE NASCIMENTO 11/11/2000

SENADOR POMPEU-CE 26/1/1977  
DOC ORIGEM CERT. NASC. 3553 L A-05 F  
CPF 88135101368 ID. ANT. 230310092

ASSINATURA do titular  
*João Adriano Costa Souza*

LEI Nº 7.118 DE 29/09/66

03 03 03  
AUTENTICAÇÃO  
N.º 829916



CARTÃO JOÃO MELO JÚNIOR  
6º OFÍCIO DE NOTAS PÚBLICAS  
Rua Major Facondo, 660 Fortaleza/CE  
Fone: 3099 7474

A presente cópia fotostática confere com o original exibido nestas. Notas Públicas. Fortaleza

Em teste: 04 MAR 2021 da verdade

RAFAEL DE OLIVEIRA DIAS  
Escritório Autorizado na forma do Art. 2º § 1º da Lei 8930/4  
VALIDO SOMENTE COM SELO DE AUTENTICIDADE

03 03 03  
AUTENTICAÇÃO  
N.º 829916



CARTÃO JOÃO MELO JÚNIOR  
6º OFÍCIO DE NOTAS PÚBLICAS  
Rua Major Facondo, 660 Fortaleza/CE  
Fone: 3099 7474

A presente cópia fotostática confere com o original exibido nestas. Notas Públicas. Fortaleza

Em teste: 04 MAR 2021 da verdade

RAFAEL DE OLIVEIRA DIAS  
Escritório Autorizado na forma do Art. 2º § 1º da Lei 8930/4  
VALIDO SOMENTE COM SELO DE AUTENTICIDADE



# REPÚBLICA FEDERATIVA DO BRASIL

## CADASTRO NACIONAL DA PESSOA JURÍDICA

NÚMERO DE INSCRIÇÃO <b>10.462.477/0001-42</b> MATRIZ	COMPROVANTE DE INSCRIÇÃO E DE SITUAÇÃO CADASTRAL	DATA DE ABERTURA <b>05/11/2008</b>
--	---	---------------------------------------

NOME EMPRESARIAL <b>ASSUM PRETO PRODUÇOES CULTURAIS E COMERCIO DE MATERIAIS PARA USO MEDICO EIRELI</b>
---

TÍTULO DO ESTABELECIMENTO (NOME DE FANTASIA) <b>ASSUM PRETO PRODUÇOES</b>	PORTE <b>ME</b>
--	--------------------

CÓDIGO E DESCRIÇÃO DA ATIVIDADE ECONÔMICA PRINCIPAL <b>47.56-3-00 - Comércio varejista especializado de instrumentos musicais e acessórios</b>
---

CÓDIGO E DESCRIÇÃO DAS ATIVIDADES ECONÔMICAS SECUNDÁRIAS <b>14.12-6-01 - Confecção de peças de vestuário, exceto roupas íntimas e as confeccionadas sob medida</b> <b>14.22-3-00 - Fabricação de artigos do vestuário, produzidos em malharias e tricotagens, exceto meias</b> <b>18.11-3-02 - Impressão de livros, revistas e outras publicações periódicas</b> <b>31.01-2-00 - Fabricação de móveis com predominância de madeira</b> <b>42.92-8-01 - Montagem de estruturas metálicas</b> <b>42.99-5-01 - Construção de instalações esportivas e recreativas</b> <b>43.22-3-02 - Instalação e manutenção de sistemas centrais de ar condicionado, de ventilação e refrigeração</b> <b>43.29-1-04 - Montagem e instalação de sistemas e equipamentos de iluminação e sinalização em vias públicas, portos e aeroportos</b> <b>43.30-4-02 - Instalação de portas, janelas, tetos, divisórias e armários embutidos de qualquer material</b> <b>43.99-1-02 - Montagem e desmontagem de andaimes e outras estruturas temporárias</b> <b>45.11-1-01 - Comércio a varejo de automóveis, camionetas e utilitários novos</b> <b>46.45-1-01 - Comércio atacadista de instrumentos e materiais para uso médico, cirúrgico, hospitalar e de laboratórios</b> <b>46.45-1-02 - Comércio atacadista de próteses e artigos de ortopedia</b> <b>46.45-1-03 - Comércio atacadista de produtos odontológicos</b> <b>46.65-6-00 - Comércio atacadista de máquinas e equipamentos para uso comercial; partes e peças</b> <b>47.29-6-99 - Comércio varejista de produtos alimentícios em geral ou especializado em produtos alimentícios não especificados anteriormente</b> <b>47.44-0-99 - Comércio varejista de materiais de construção em geral</b> <b>47.51-2-01 - Comércio varejista especializado de equipamentos e suprimentos de informática</b> <b>47.53-9-00 - Comércio varejista especializado de eletrodomésticos e equipamentos de áudio e vídeo</b> <b>47.55-5-02 - Comercio varejista de artigos de armarinho</b>
---

CÓDIGO E DESCRIÇÃO DA NATUREZA JURÍDICA <b>230-5 - Empresa Individual de Responsabilidade Limitada (de Natureza Empresári</b>
--

LOGRADOURO <b>TV PEDRO LINO ADERALDO</b>	NÚMERO <b>377</b>	COMPLEMENTO <b>*****</b>
---	----------------------	-----------------------------

CEP <b>63.600-000</b>	BAIRRO/DISTRITO <b>NOVA BRASILIA</b>	MUNICÍPIO <b>SENADOR POMPEU</b>	UF <b>CE</b>
--------------------------	---	------------------------------------	-----------------

ENDEREÇO ELETRÔNICO <b>ADRIANOCULTURA@HOTMAIL.COM</b>	TELEFONE <b>(88) 9932-6025/ (88) 9271-0838</b>
--	---

ENTE FEDERATIVO RESPONSÁVEL (EFR) <b>*****</b>
---

SITUAÇÃO CADASTRAL <b>ATIVA</b>	DATA DA SITUAÇÃO CADASTRAL <b>05/11/2008</b>
------------------------------------	---

MOTIVO DE SITUAÇÃO CADASTRAL
------------------------------

SITUAÇÃO ESPECIAL <b>*****</b>	DATA DA SITUAÇÃO ESPECIAL <b>*****</b>
-----------------------------------	---



**REPÚBLICA FEDERATIVA DO BRASIL**  
**CADASTRO NACIONAL DA PESSOA JURÍDICA**

NÚMERO DE INSCRIÇÃO <b>10.462.477/0001-42</b> MATRIZ	<b>COMPROVANTE DE INSCRIÇÃO E DE SITUAÇÃO CADASTRAL</b>	DATA DE ABERTURA <b>05/11/2008</b>
NOME EMPRESARIAL <b>ASSUM PRETO PRODUÇÕES CULTURAIS E COMÉRCIO DE MATERIAIS PARA USO MÉDICO EIRELI</b>		
CÓDIGO E DESCRIÇÃO DAS ATIVIDADES ECONÔMICAS SECUNDÁRIAS <b>47.63-6-01 - Comércio varejista de brinquedos e artigos recreativos</b> <b>47.63-6-02 - Comércio varejista de artigos esportivos</b> <b>47.71-7-01 - Comércio varejista de produtos farmacêuticos, sem manipulação de fórmulas</b> <b>47.72-5-00 - Comércio varejista de cosméticos, produtos de perfumaria e de higiene pessoal</b> <b>47.73-3-00 - Comércio varejista de artigos médicos e ortopédicos</b> <b>47.89-0-04 - Comércio varejista de animais vivos e de artigos e alimentos para animais de estimação</b> <b>49.23-0-02 - Serviço de transporte de passageiros - locação de automóveis com motorista</b> <b>49.30-2-01 - Transporte rodoviário de carga, exceto produtos perigosos e mudanças, municipal.</b> <b>49.30-2-02 - Transporte rodoviário de carga, exceto produtos perigosos e mudanças, intermunicipal, interestadual e internacional</b> <b>55.10-8-01 - Hotéis</b> <b>55.90-6-03 - Pensões (alojamento)</b> <b>55.90-6-99 - Outros alojamentos não especificados anteriormente</b> <b>56.20-1-02 - Serviços de alimentação para eventos e recepções - bufê</b> <b>58.11-5-00 - Edição de livros</b> <b>58.19-1-00 - Edição de cadastros, listas e de outros produtos gráficos</b> <b>59.11-1-01 - Estúdios cinematográficos</b> <b>59.11-1-99 - Atividades de produção cinematográfica, de vídeos e de programas de televisão não especificadas anteriormente</b> <b>59.12-0-99 - Atividades de pós-produção cinematográfica, de vídeos e de programas de televisão não especificadas anteriormente</b> <b>59.13-8-00 - Distribuição cinematográfica, de vídeo e de programas de televisão</b> <b>59.14-6-00 - Atividades de exibição cinematográfica</b>		
CÓDIGO E DESCRIÇÃO DA NATUREZA JURÍDICA <b>230-5 - Empresa Individual de Responsabilidade Limitada (de Natureza Empresári</b>		
LOGRADOURO <b>TV PEDRO LINO ADERALDO</b>	NÚMERO <b>377</b>	COMPLEMENTO <b>*****</b>
CEP <b>63.600-000</b>	BAIRRO/DISTRITO <b>NOVA BRASÍLIA</b>	MUNICÍPIO <b>SENADOR POMPEU</b>
		UF <b>CE</b>
ENDEREÇO ELETRÔNICO <b>ADRIANOCULTURA@HOTMAIL.COM</b>	TELEFONE <b>(88) 9932-6025/ (88) 9271-0838</b>	
ENTE FEDERATIVO RESPONSÁVEL (EFR) <b>*****</b>		
SITUAÇÃO CADASTRAL <b>ATIVA</b>	DATA DA SITUAÇÃO CADASTRAL <b>05/11/2008</b>	
MOTIVO DE SITUAÇÃO CADASTRAL		
SITUAÇÃO ESPECIAL <b>*****</b>	DATA DA SITUAÇÃO ESPECIAL <b>*****</b>	

Aprovado pela Instrução Normativa RFB nº 1.863, de 27 de dezembro de 2018.

Emitido no dia 20/06/2021 às 07:08:10 (data e hora de Brasília).

Página: 2/5



**REPÚBLICA FEDERATIVA DO BRASIL**  
**CADASTRO NACIONAL DA PESSOA JURÍDICA**

NÚMERO DE INSCRIÇÃO <b>10.462.477/0001-42</b> MATRIZ	<b>COMPROVANTE DE INSCRIÇÃO E DE SITUAÇÃO CADASTRAL</b>	DATA DE ABERTURA <b>05/11/2008</b>
NOME EMPRESARIAL <b>ASSUM PRETO PRODUÇÕES CULTURAIS E COMÉRCIO DE MATERIAIS PARA USO MÉDICO EIRELI</b>		
CÓDIGO E DESCRIÇÃO DAS ATIVIDADES ECONÔMICAS SECUNDÁRIAS <b>62.01-5-02 - Web design</b> <b>62.04-0-00 - Consultoria em tecnologia da informação</b> <b>63.19-4-00 - Portais, provedores de conteúdo e outros serviços de informação na internet</b> <b>70.20-4-00 - Atividades de consultoria em gestão empresarial, exceto consultoria técnica específica</b> <b>71.11-1-00 - Serviços de arquitetura</b> <b>71.12-0-00 - Serviços de engenharia</b> <b>73.11-4-00 - Agências de publicidade</b> <b>73.19-0-01 - Criação de estandes para feiras e exposições</b> <b>73.19-0-04 - Consultoria em publicidade</b> <b>73.20-3-00 - Pesquisas de mercado e de opinião pública</b> <b>74.10-2-02 - Design de interiores</b> <b>74.20-0-01 - Atividades de produção de fotografias, exceto aérea e submarina</b> <b>74.20-0-04 - Filmagem de festas e eventos</b> <b>74.90-1-01 - Serviços de tradução, interpretação e similares</b> <b>74.90-1-05 - Agenciamento de profissionais para atividades esportivas, culturais e artísticas</b> <b>74.90-1-99 - Outras atividades profissionais, científicas e técnicas não especificadas anteriormente</b> <b>77.11-0-00 - Locação de automóveis sem condutor</b> <b>77.21-7-00 - Aluguel de equipamentos recreativos e esportivos</b> <b>77.23-3-00 - Aluguel de objetos do vestuário, jóias e acessórios</b> <b>77.29-2-02 - Aluguel de móveis, utensílios e aparelhos de uso doméstico e pessoal; instrumentos musicais</b>		
CÓDIGO E DESCRIÇÃO DA NATUREZA JURÍDICA <b>230-5 - Empresa Individual de Responsabilidade Limitada (de Natureza Empresári</b>		
LOGRADOURO <b>TV PEDRO LINO ADERALDO</b>	NÚMERO <b>377</b>	COMPLEMENTO <b>*****</b>
CEP <b>63.600-000</b>	BAIRRO/DISTRITO <b>NOVA BRASÍLIA</b>	MUNICÍPIO <b>SENADOR POMPEU</b>
UF <b>CE</b>	ENDEREÇO ELETRÔNICO <b>ADRIANOCULTURA@HOTMAIL.COM</b>	TELEFONE <b>(88) 9932-6025/ (88) 9271-0838</b>
ENTE FEDERATIVO RESPONSÁVEL (EFR) <b>*****</b>		
SITUAÇÃO CADASTRAL <b>ATIVA</b>	DATA DA SITUAÇÃO CADASTRAL <b>05/11/2008</b>	
MOTIVO DE SITUAÇÃO CADASTRAL		
SITUAÇÃO ESPECIAL <b>*****</b>	DATA DA SITUAÇÃO ESPECIAL <b>*****</b>	

Aprovado pela Instrução Normativa RFB nº 1.863, de 27 de dezembro de 2018.

Emitido no dia **20/06/2021** às **07:08:10** (data e hora de Brasília).

Página: 3/5



**REPÚBLICA FEDERATIVA DO BRASIL**  
**CADASTRO NACIONAL DA PESSOA JURÍDICA**

NÚMERO DE INSCRIÇÃO <b>10.462.477/0001-42</b> MATRIZ	<b>COMPROVANTE DE INSCRIÇÃO E DE SITUAÇÃO CADASTRAL</b>	DATA DE ABERTURA <b>05/11/2008</b>
--	---	---------------------------------------

NOME EMPRESARIAL <b>ASSUM PRETO PRODUÇÕES CULTURAIS E COMÉRCIO DE MATERIAIS PARA USO MÉDICO EIRELI</b>
---

CÓDIGO E DESCRIÇÃO DAS ATIVIDADES ECONÔMICAS SECUNDÁRIAS <b>77.39-0-99 - Aluguel de outras máquinas e equipamentos comerciais e industriais não especificados anteriormente, sem operador</b> <b>79.11-2-00 - Agências de viagens</b> <b>79.12-1-00 - Operadores turísticos</b> <b>82.11-3-00 - Serviços combinados de escritório e apoio administrativo</b> <b>82.19-9-99 - Preparação de documentos e serviços especializados de apoio administrativo não especificados anteriormente</b> <b>82.30-0-01 - Serviços de organização de feiras, congressos, exposições e festas</b> <b>85.41-4-00 - Educação profissional de nível técnico</b> <b>85.92-9-03 - Ensino de música</b> <b>85.92-9-99 - Ensino de arte e cultura não especificado anteriormente</b> <b>85.99-6-04 - Treinamento em desenvolvimento profissional e gerencial</b> <b>86.21-6-02 - Serviços móveis de atendimento a urgências, exceto por UTI móvel</b> <b>86.22-4-00 - Serviços de remoção de pacientes, exceto os serviços móveis de atendimento a urgências</b> <b>86.30-5-99 - Atividades de atenção ambulatorial não especificadas anteriormente</b> <b>90.01-9-03 - Produção de espetáculos de dança</b> <b>90.01-9-04 - Produção de espetáculos circenses, de marionetes e similares</b> <b>90.01-9-06 - Atividades de sonorização e de iluminação</b> <b>90.01-9-99 - Artes cênicas, espetáculos e atividades complementares não especificadas anteriormente</b> <b>90.02-7-01 - Atividades de artistas plásticos, jornalistas independentes e escritores</b> <b>90.02-7-02 - Restauração de obras-de-arte</b> <b>90.03-5-00 - Gestão de espaços para artes cênicas, espetáculos e outras atividades artísticas</b>
---

CÓDIGO E DESCRIÇÃO DA NATUREZA JURÍDICA <b>230-5 - Empresa Individual de Responsabilidade Limitada (de Natureza Empresári</b>
--

LOGRADOURO <b>TV PEDRO LINO ADERALDO</b>	NÚMERO <b>377</b>	COMPLEMENTO <b>*****</b>
---	----------------------	-----------------------------

CEP <b>63.600-000</b>	BAIRRO/DISTRITO <b>NOVA BRASÍLIA</b>	MUNICÍPIO <b>SENADOR POMPEU</b>	UF <b>CE</b>
--------------------------	---	------------------------------------	-----------------

ENDEREÇO ELETRÔNICO <b>ADRIANOCULTURA@HOTMAIL.COM</b>	TELEFONE <b>(88) 9932-6025/ (88) 9271-0838</b>
--	---

ENTE FEDERATIVO RESPONSÁVEL (EFR) <b>*****</b>
---

SITUAÇÃO CADASTRAL <b>ATIVA</b>	DATA DA SITUAÇÃO CADASTRAL <b>05/11/2008</b>
------------------------------------	---

MOTIVO DE SITUAÇÃO CADASTRAL
------------------------------

SITUAÇÃO ESPECIAL <b>*****</b>	DATA DA SITUAÇÃO ESPECIAL <b>*****</b>
-----------------------------------	---

Aprovado pela Instrução Normativa RFB nº 1.863, de 27 de dezembro de 2018.

Emitido no dia **20/06/2021** às **07:08:10** (data e hora de Brasília).

Página: **4/5**



# REPÚBLICA FEDERATIVA DO BRASIL

## CADASTRO NACIONAL DA PESSOA JURÍDICA

NÚMERO DE INSCRIÇÃO <b>10.462.477/0001-42</b> MATRIZ	COMPROVANTE DE INSCRIÇÃO E DE SITUAÇÃO CADASTRAL	DATA DE ABERTURA <b>05/11/2008</b>
--	---	---------------------------------------

NOME EMPRESARIAL <b>ASSUM PRETO PRODUCOES CULTURAIS E COMERCIO DE MATERIAIS PARA USO MEDICO EIRELI</b>
---

CÓDIGO E DESCRIÇÃO DAS ATIVIDADES ECONÔMICAS SECUNDÁRIAS <b>91.01-5-00 - Atividades de bibliotecas e arquivos</b> <b>91.02-3-01 - Atividades de museus e de exploração de lugares e prédios históricos e atrações similares</b> <b>91.02-3-02 - Restauração e conservação de lugares e prédios históricos</b> <b>93.19-1-01 - Produção e promoção de eventos esportivos</b>
---

CÓDIGO E DESCRIÇÃO DA NATUREZA JURÍDICA <b>230-5 - Empresa Individual de Responsabilidade Limitada (de Natureza Empresári</b>
--

LOGRADOURO <b>TV PEDRO LINO ADERALDO</b>	NÚMERO <b>377</b>	COMPLEMENTO <b>*****</b>
---	----------------------	-----------------------------

CEP <b>63.600-000</b>	BAIRRO/DISTRITO <b>NOVA BRASILIA</b>	MUNICÍPIO <b>SENADOR POMPEU</b>	UF <b>CE</b>
--------------------------	---	------------------------------------	-----------------

ENDEREÇO ELETRÔNICO <b>ADRIANOCULTURA@HOTMAIL.COM</b>	TELEFONE <b>(88) 9932-6025/ (88) 9271-0838</b>
--	---

ENTE FEDERATIVO RESPONSÁVEL (EFR) <b>*****</b>
---

SITUAÇÃO CADASTRAL <b>ATIVA</b>	DATA DA SITUAÇÃO CADASTRAL <b>05/11/2008</b>
------------------------------------	---

MOTIVO DE SITUAÇÃO CADASTRAL
------------------------------

SITUAÇÃO ESPECIAL <b>*****</b>	DATA DA SITUAÇÃO ESPECIAL <b>*****</b>
-----------------------------------	---

Aprovado pela Instrução Normativa RFB nº 1.863, de 27 de dezembro de 2018.

Emitido no dia **20/06/2021** às **07:08:10** (data e hora de Brasília).



**MINISTÉRIO DA FAZENDA**  
Secretaria da Receita Federal do Brasil  
Procuradoria-Geral da Fazenda Nacional

**CERTIDÃO POSITIVA COM EFEITOS DE NEGATIVA DE DÉBITOS RELATIVOS AOS TRIBUTOS  
FEDERAIS E À DÍVIDA ATIVA DA UNIÃO**

**Nome: ASSUM PRETO PRODUCOES CULTURAIS E COMERCIO DE MATERIAIS PARA USO  
MEDICO EIRELI  
CNPJ: 10.462.477/0001-42**

Ressalvado o direito de a Fazenda Nacional cobrar e inscrever quaisquer dívidas de responsabilidade do sujeito passivo acima identificado que vierem a ser apuradas, é certificado que:

1. constam débitos administrados pela Secretaria da Receita Federal do Brasil (RFB) com exigibilidade suspensa nos termos do art. 151 da Lei nº 5.172, de 25 de outubro de 1966 - Código Tributário Nacional (CTN), ou objeto de decisão judicial que determina sua desconsideração para fins de certificação da regularidade fiscal, ou ainda não vencidos; e
2. constam nos sistemas da Procuradoria-Geral da Fazenda Nacional (PGFN) débitos inscritos em Dívida Ativa da União (DAU) com exigibilidade suspensa nos termos do art. 151 do CTN, ou garantidos mediante bens ou direitos, ou com embargos da Fazenda Pública em processos de execução fiscal, ou objeto de decisão judicial que determina sua desconsideração para fins de certificação da regularidade fiscal.

Conforme disposto nos arts. 205 e 206 do CTN, este documento tem os mesmos efeitos da certidão negativa.

Esta certidão é válida para o estabelecimento matriz e suas filiais e, no caso de ente federativo, para todos os órgãos e fundos públicos da administração direta a ele vinculados. Refere-se à situação do sujeito passivo no âmbito da RFB e da PGFN e abrange inclusive as contribuições sociais previstas nas alíneas 'a' a 'd' do parágrafo único do art. 11 da Lei nº 8.212, de 24 de julho de 1991.

A aceitação desta certidão está condicionada à verificação de sua autenticidade na Internet, nos endereços <<http://rfb.gov.br>> ou <<http://www.pgfn.gov.br>>.

Certidão emitida gratuitamente com base na Portaria Conjunta RFB/PGFN nº 1.751, de 2/10/2014.

Emitida às 08:10:58 do dia 27/08/2021 <hora e data de Brasília>.

Válida até 23/02/2022.

Código de controle da certidão: **8D34.69A2.CC97.5E8F**

Qualquer rasura ou emenda invalidará este documento.

[Voltar](#)[Imprimir](#)

### Certificado de Regularidade do FGTS - CRF

**Inscrição:** 10.462.477/0001-42

**Razão Social:** ASSM PRETO PROD CULT E COM DE MAT PARA USO MED EIRELI

**Endereço:** TV PEDRO LINO ADERALDO 377 / NOVA BRASÍLIA / SENADOR POMPEU /  
CE / 63600-000

A Caixa Econômica Federal, no uso da atribuição que lhe confere o Art. 7, da Lei 8.036, de 11 de maio de 1990, certifica que, nesta data, a empresa acima identificada encontra-se em situação regular perante o Fundo de Garantia do Tempo de Serviço - FGTS.

O presente Certificado não servirá de prova contra cobrança de quaisquer débitos referentes a contribuições e/ou encargos devidos, decorrentes das obrigações com o FGTS.

**Validade:** 07/09/2021 a 06/10/2021

**Certificação Número:** 2021090701572027297379

Informação obtida em 23/09/2021 15:40:26

A utilização deste Certificado para os fins previstos em Lei esta condicionada a verificação de autenticidade no site da Caixa:  
**[www.caixa.gov.br](http://www.caixa.gov.br)**



[Voltar](#)[Imprimir](#)**CAIXA**  
CAIXA ECONÔMICA FEDERAL**Certificado de Regularidade  
do FGTS - CRF****Inscrição:** 10.462.477/0001-42**Razão Social:** ASSM PRETO PROD CULT E COM DE MAT PARA USO MED EIRELI**Endereço:** TV PEDRO LINO ADERALDO 377 / NOVA BRASILIA / SENADOR POMPEU /  
CE / 63600-000

A Caixa Econômica Federal, no uso da atribuição que lhe confere o Art. 7, da Lei 8.036, de 11 de maio de 1990, certifica que, nesta data, a empresa acima identificada encontra-se em situação regular perante o Fundo de Garantia do Tempo de Serviço - FGTS.

O presente Certificado não servirá de prova contra cobrança de quaisquer débitos referentes a contribuições e/ou encargos devidos, decorrentes das obrigações com o FGTS.

**Validade:** 26/09/2021 a 25/10/2021**Certificação Número:** 2021092601250944407991

Informação obtida em 03/10/2021 22:03:33

A utilização deste Certificado para os fins previstos em Lei esta condicionada a verificação de autenticidade no site da Caixa:  
**[www.caixa.gov.br](http://www.caixa.gov.br)**



PODER JUDICIÁRIO  
JUSTIÇA DO TRABALHO

Página 1 de 1



## CERTIDÃO NEGATIVA DE DÉBITOS TRABALHISTAS

Nome: ASSUM PRETO PRODUCOES CULTURAIS E COMERCIO DE MATERIAIS PARA USO MEDICO EIRELI (MATRIZ E FILIAIS)  
CNPJ: 10.462.477/0001-42  
Certidão n°: 19178329/2021  
Expedição: 20/06/2021, às 07:02:28  
Validade: 16/12/2021 - 180 (cento e oitenta) dias, contados da data de sua expedição.

Certifica-se que **ASSUM PRETO PRODUCOES CULTURAIS E COMERCIO DE MATERIAIS PARA USO MEDICO EIRELI (MATRIZ E FILIAIS)**, inscrito(a) no CNPJ sob o n° 10.462.477/0001-42, **NÃO CONSTA** do Banco Nacional de Devedores Trabalhistas.

Certidão emitida com base no art. 642-A da Consolidação das Leis do Trabalho, acrescentado pela Lei n° 12.440, de 7 de julho de 2011, e na Resolução Administrativa n° 1470/2011 do Tribunal Superior do Trabalho, de 24 de agosto de 2011.

Os dados constantes desta Certidão são de responsabilidade dos Tribunais do Trabalho e estão atualizados até 2 (dois) dias anteriores à data da sua expedição.

No caso de pessoa jurídica, a Certidão atesta a empresa em relação a todos os seus estabelecimentos, agências ou filiais.

A aceitação desta certidão condiciona-se à verificação de sua autenticidade no portal do Tribunal Superior do Trabalho na Internet (<http://www.tst.jus.br>).

Certidão emitida gratuitamente.

### INFORMAÇÃO IMPORTANTE

Do Banco Nacional de Devedores Trabalhistas constam os dados necessários à identificação das pessoas naturais e jurídicas inadimplentes perante a Justiça do Trabalho quanto às obrigações estabelecidas em sentença condenatória transitada em julgado ou em acordos judiciais trabalhistas, inclusive no concernente aos recolhimentos previdenciários, a honorários, a custas, a emolumentos ou a recolhimentos determinados em lei; ou decorrentes de execução de acordos firmados perante o Ministério Público do Trabalho ou Comissão de Conciliação Prévia.



ESTADO DO CEARÁ  
SECRETARIA DA FAZENDA

FICHA DE INSCRIÇÃO DO CONTRIBUINTE

**FIC**

C.G.F

**06.370756-0**

RAZÃO SOCIAL

ASSUM PRETO PRODUÇÕES CULTURAIS E COMÉRCIO DE MATERIAIS PARA

ENDEREÇO COMPLETO

TRAVESSA PEDRO LINO ADERALDO , 00377

Compl.: Bairro:NOVA BRASÍLIA CEP:63600000

Cidade:SENADOR POMPEU UF:CE Distrito: SENADOR POMPEU

C.N.P.J.

10.462.477/0001-42

CÓD. ÓRGÃO LOCAL

206.1500-8

C.N.A.E. PRINCIPAL

4756300

DESCRIÇÃO UNIDADE AUXILIAR

#####

C.N.A.E. PRINCIPAL (ARRECADAÇÃO/FISCALIZAÇÃO)

4756300

C.G.F. ESTABELECIMENTO VINCULADO

#####

C.N.A.E. SECUNDÁRIO

1412601

REGIME DE RECOLHIMENTO

MICROEMPRESA

C.N.A.E. SECUNDÁRIO 2

1811302

NATUREZA JURÍDICA

1

**EMITIDA VIA INTERNET EM 20/06/2021 ÀS 06:42:58**

**A autenticidade deste documento deverá ser comprovada via Internet, no endereço  
<http://www.sefaz.ce.gov.br>**



# GOVERNO DO ESTADO DO CEARÁ

Secretaria do Planejamento  
e Gestão

## CERTIFICADO DE REGISTRO CADASTRAL - Nº 32943

Nos termos arts. 22 a 27 do Decreto nº 32.901, de 17 de dezembro de 2018, certificamos, para fins de direito, que o fornecedor abaixo identificado apresenta, até a data da emissão deste documento, situação regular no Cadastro de Fornecedores do Governo do Estado do Ceará.

### IDENTIFICAÇÃO DO FORNECEDOR

RAZÃO SOCIAL: FRANCISCO ADRIANO COSTA SOUZA ME

CNPJ: 10.462.477/0001-42

CRC : 32943

### DOCUMENTAÇÃO COMPLEMENTAR DO FORNECEDOR

NÚMERO	COMPLEMENTO	TIPO	DATA EMISSÃO	DATA VALIDADE	EMISSOR
23102903556		ATO CONSTITUTIVO OU ADITIVOS (CONTRATO SOCIAL)	19/06/2019		CE
D11D.EF7F.19B4.7A40		CERTIDÃO CONJUNTA NEGATIVA DE DÉBITOS-TRIBUTOS FEDERAIS E À DIVIDA ATIVA DA UNIÃO	26/03/2020	22/09/2020	CE
202005466039		CERTIDÃO NEGATIVA DA FAZENDA ESTADUAL	26/03/2020	25/05/2020	CE
2020031503192652959477		CERTIDÃO NEGATIVA DE DÉBITOS (CND) DO FGTS	15/03/2020	12/07/2020	CE
0000000054		CERTIDÃO NEGATIVA DE TRIBUTOS MUNICIPAIS	12/05/2020	10/07/2020	CE
734/2020		REGISTRO OU INSCRIÇÃO NA ENT. PROF. COMPETENTE DO CONSELHO REGIONAL-CRA	07/05/2020	31/12/2020	CE
211327/2020		REGISTRO OU INSCRIÇÃO NA ENT. PROF. COMPETENTE DO CONSELHO REGIONAL-CREA	02/04/2020	29/06/2020	CE
1930060352019		CERTIDÃO NEGATIVA DE DÉBITOS TRABALHISTAS (CNDT)	27/12/2019	23/06/2020	CE

### ATIVIDADES ECONÔMICAS DO FORNECEDOR

#### ATIVIDADE ECONÔMICA PRINCIPAL

9001-9/99 - Artes cênicas, espetáculos e atividades complementares não especificados anteriormente

#### ATIVIDADES ECONÔMICAS SECUNDÁRIAS

1412-6/01 - Confeção de peças do vestuário, exceto roupas íntimas e as confeccionadas sob medida

1422-3/00 - Fabricação de artigos do vestuário, produzidos em malharias e tricotagens, exceto meias

1811-3/02 - Impressão de livros, revistas e outras publicações periódicas

1813-0/01 - Impressão de material para uso publicitário

4213-8/00 - Obras de urbanização - ruas, praças e calçadas

4292-8/01 - Montagem de estruturas metálicas

4299-5/01 - Construção de instalações esportivas e recreativas

4299-5/99 - Outras obras de engenharia civil não especificadas anteriormente

4321-5/00 - Instalação e manutenção elétrica

4322-3/01 - Instalações hidráulicas, sanitárias e de gás



- 4329-1/99 - Outras obras de instalações em construções não especificadas anteriormente
- 4330-4/02 - Instalação de portas, janelas, tetos, divisórias e armários embutidos de qualquer material
- 4330-4/04 - Serviços de pintura de edifícios em geral
- 4330-4/99 - Outras obras de acabamento da construção
- 4399-1/02 - Montagem e desmontagem de andaimes e outras estruturas temporárias
- 4399-1/99 - Serviços especializados para construção não especificados anteriormente
- 4645-1/01 - Comércio atacadista de instrumentos e materiais para uso médico, cirúrgico, hospitalar e de laboratórios
- 4665-6/00 - Comércio atacadista de máquinas e equipamentos para uso comercial; partes e peças
- 4755-5/02 - Comercio varejista de artigos de armarinho
- 4763-6/01 - Comércio varejista de brinquedos e artigos recreativos
- 4923-0/02 - Serviço de transporte de passageiros - locação de automóveis com motorista
- 5510-8/01 - Hotéis
- 5590-6/01 - Albergues, exceto assistenciais
- 5590-6/02 - Campings
- 5590-6/03 - Pensões (alojamento)
- 5590-6/99 - Outros alojamentos não especificados anteriormente
- 5811-5/00 - Edição de livros
- 5819-1/00 - Edição de cadastros, listas e outros produtos gráficos
- 5911-1/01 - Estúdios cinematográficos
- 5911-1/99 - Atividades de produção cinematográfica, de vídeos e de programas de televisão não especificadas anteriormente
- 5912-0/99 - Atividades de pós-produção cinematográfica, de vídeos e de programas de televisão não especificadas anteriormente
- 5913-8/00 - Distribuição cinematográfica, de vídeo e de programas de televisão
- 5914-6/00 - Atividades de exibição cinematográfica
- 6201-5/02 - Web design
- 6810-2/01 - Compra e venda de imóveis próprios
- 7020-4/00 - Atividades de consultoria em gestão empresarial, exceto consultoria técnica específica
- 7111-1/00 - Serviços de arquitetura
- 7112-0/00 - Serviços de engenharia
- 7119-7/03 - Serviços de desenho técnico relacionados à arquitetura e engenharia
- 7311-4/00 - Agências de publicidade
- 7312-2/00 - Agenciamento de espaços para publicidade, exceto em veículos de comunicação
- 7319-0/01 - Criação de estandes para feiras e exposições
- 7319-0/04 - Consultoria em publicidade
- 7320-3/00 - Pesquisas de mercado e de opinião pública
- 7410-2/03 - Design de produto
- 7410-2/02 - Design de interiores
- 7420-0/01 - Atividades de produção de fotografias, exceto aérea e submarina
- 7420-0/04 - Filmagem de festas e eventos
- 7490-1/99 - Outras atividades profissionais, científicas e técnicas não especificadas anteriormente
- 7490-1/01 - Serviços de tradução, interpretação e similares
- 7490-1/05 - Agenciamento de profissionais para atividades esportivas, culturais e artísticas
- 7711-0/00 - Locação de automóveis sem condutor
- 7721-7/00 - Aluguel de equipamentos recreativos e esportivos
- 7723-3/00 - Aluguel de objetos do vestuário, jóias e acessórios
- 7729-2/02 - Aluguel de móveis, utensílios e aparelhos de uso doméstico e pessoal; instrumentos musicais
- 7739-0/03 - Aluguel de palcos, coberturas e outras estruturas de uso temporário, exceto andaimes
- 7739-0/99 - Aluguel de outras máquinas e equipamentos comerciais e industriais não especificados anteriormente, sem operador
- 7911-3/00 - Atividades de...



- 8211-3/00 - Serviços combinados de escritório e apoio administrativo
  - 8219-9/01 - Fotocópias
  - 8219-9/99 - Preparação de documentos e serviços especializados de apoio administrativo não especificados anteriormente
  - 8230-0/01 - Serviços de organização de feiras, congressos, exposições e festas
  - 8541-4/00 - Educação profissional de nível técnico
  - 8592-9/03 - Ensino de música
  - 8592-9/99 - Ensino de arte e cultura não especificado anteriormente
  - 8599-6/04 - Treinamento em desenvolvimento profissional e gerencial
  - 8622-4/00 - Serviços de remoção de pacientes, exceto os serviços móveis de atendimento a urgências
  - 8630-5/99 - Atividades de atenção ambulatorial não especificadas anteriormente
  - 9001-9/02 - Produção musical
  - 9001-9/03 - Produção de espetáculos de dança
  - 9001-9/04 - Produção de espetáculos circenses, de marionetes e similares
  - 9002-7/01 - Atividades de artistas plásticos, jornalistas independentes e escritores
  - 9002-7/02 - Restauração de obras de arte
  - 9003-5/00 - Gestão de espaços para artes cênicas, espetáculos e outras atividades artísticas
  - 9101-5/00 - Atividades de bibliotecas e arquivos
  - 9102-3/01 - Atividades de museus e de exploração de lugares e prédios históricos e atrações similares
  - 9102-3/02 - Restauração e conservação de lugares e prédios históricos
  - 9319-1/01 - Produção e promoção de eventos esportivos
- 

## **PENALIZAÇÕES**

Não consta registros.

---

Emitido via internet em 21/05/2020 às 12:00:49, nos termos da Instrução Normativa nº 05 de 21/12/2006.

A utilização deste documento para os fins previstos em Lei está condicionada à verificação de autenticidade no Portal de Compras do Governo do Estado, no endereço <http://www.portalcompras.ce.gov.br>.



PREFEITURA MUNICIPAL DE SENADOR POMPEU  
CADASTRO TÉCNICO MUNICIPAL  
BOLETIM DE ATIVIDADES ECONÔMICAS - BAE

1. IDENTIFICAÇÃO DA ATIVIDADE

Inscrição Cadastral	Inscrição Anterior	Insc. Imobiliário	Localização Cartográfica	Situação do Cadastro
836	0	3164	01 4 030 0091 001	Ativo
Nome ou Razão Social				
FRANCISCO ADRIANO COSTA SOUZA-ME				
CNPJ 10.462.477/0001-42		CPF 000.000.000-00		TELEFONE
Nome de Fantasia			Inscrição Estadual	Data de Cadastro
ASSUM PRETO PRODUÇÕES			0	/ /
Logradouro Tipo	Nome Logradouro	Número Complemento		Bairro Nome do Bairro
21	RUA PADRE LINO ADERALDO	377		7 NOVA BRASÍLIA

2. INFORMAÇÕES DO CADASTRO ÚNICO DE CONTRIBUINTE

Razão Social			
FRANCISCO ADRIANO COSTA SOUZA - ME			
Código Identificação	Endereço do Contribuinte	Número	Complemento
5027	RUA PROF AGOSTINHO MARINHO	572	
Bairro	Cidade	Cep	UF
ALTO DA ESPERANÇA	SENADOR POMPEU	63600-000	CE

3. INFORMAÇÕES SOBRE A ATIVIDADE

Atividade Econômica		Tipo de Contribuinte	
5 SERVIÇOS		NORMAL	
Porte da Empresa	Tipo de Atividade	Optante pelo Simples? (S/N)	Atividade ocupa via ou logradouro público? NÃO
			Atividade sujeita a Localização e Funcionamento? SIM
MIC	EMPRESAS	S	Atividade exercida por Profissional Autônomo? NÃO
			Atividade sujeita à Vigilância Sanitária? (S/N) S
Data de Abertura	No, Processo	Área do Estabelecimento	Autorização para o ISS ELETRÔNICO
/ /		0,00	AUTORIZADO NFe
Data Encerr.	No, Processo	NIRE	CAEPF
/ /		0	. . / -

4. DADOS DO VEÍCULO

Placa	Chassi	Renavam	Cor	Marca	Modelo

5. OUTRAS INFORMAÇÕES SOBRE A ATIVIDADE

Cod. do Serviço	Descrição do Serviço
9001999	ARTES CÊNICAS, ESPETÁCULOS E A

Código de Nacional de Atividade (CNAE)

1412601	CONFECÇÃO DE PEÇAS DO VESTUÁRIO, EXCETO ROUPAS ÍNTIMAS E AS CONFECCIONADAS SOB MEDIDA
1422300	FABRICAÇÃO DE ARTIGOS DO VESTUÁRIO, PRODUZIDOS EM MALHARIAS E TRICOTAGENS, EXCETO MEIAS
1811302	IMPRESSÃO DE LIVROS, REVISTAS E OUTRAS PUBLICAÇÕES PERIÓDICAS
1813001	IMPRESSÃO DE MATERIAL PARA USO PUBLICITÁRIO
4213800	OBRAS DE URBANIZAÇÃO - RUAS, PRAÇAS E CALÇADAS
4292801	MONTAGEM DE ESTRUTURAS METÁLICAS
4299501	CONSTRUÇÃO DE INSTALAÇÕES ESPORTIVAS E RECREATIVAS
4321500	INSTALAÇÃO E MANUTENÇÃO ELÉTRICA
4322302	INSTALAÇÃO E MANUTENÇÃO DE SISTEMAS CENTRAIS DE AR CONDICIONADO, DE VENTILAÇÃO E REFRIGE
4329101	INSTALAÇÃO DE PAINÉIS PUBLICITÁRIOS
4329104	MONTAGEM E INSTALAÇÃO DE SISTEMAS E EQUIPAMENTOS DE ILUMINAÇÃO E SINALIZAÇÃO EM VIAS PÚB
4330402	INSTALAÇÃO DE PORTAS, JANELAS, TETOS, DIVISÓRIAS E ARMÁRIOS EMBUTIDOS DE QUALQUER MATERI
4399102	MONTAGEM E DESMONTAGEM DE ANDAIMES E OUTRAS ESTRUTURAS TEMPORÁRIAS
4645101	COMÉRCIO ATACADISTA DE INSTRUMENTOS E MATERIAIS PARA USO MÉDICO, CIRÚRGICO, HOSPITALAR E

- 4645103 COMÉRCIO ATACADISTA DE PRODUTOS ODONTOLÓGICOS
- 4665600 COMÉRCIO ATACADISTA DE MÁQUINAS E EQUIPAMENTOS PARA USO COMERCIAL; PARTES E PEÇAS
- 4729699 COMÉRCIO VAREJISTA DE PRODUTOS ALIMENTÍCIOS EM GERAL OU ESPECIALIZADO EM PRODUTOS ALIMEN
- 4731800 COMÉRCIO VAREJISTA DE COMBUSTÍVEIS PARA VEÍCULOS AUTOMOTORES
- 4744099 COMÉRCIO VAREJISTA DE MATERIAIS DE CONSTRUÇÃO EM GERAL
- 4751201 COMÉRCIO VAREJISTA ESPECIALIZADO DE EQUIPAMENTOS E SUPRIMENTOS DE INFORMÁTICA
- 4755502 COMERCIO VAREJISTA DE ARTIGOS DE ARMARINHO
- 4757100 COMÉRCIO VAREJISTA ESPECIALIZADO DE PEÇAS E ACESSÓRIOS PARA APARELHOS ELETROELETRÔNICOS
- 4763601 COMÉRCIO VAREJISTA DE BRINQUEDOS E ARTIGOS RECREATIVOS
- 4763602 COMÉRCIO VAREJISTA DE ARTIGOS ESPORTIVOS
- 4771701 COMÉRCIO VAREJISTA DE PRODUTOS FARMACÊUTICOS, SEM MANIPULAÇÃO DE FÓRMULAS
- 4772500 COMÉRCIO VAREJISTA DE COSMÉTICOS, PRODUTOS DE PERFUMARIA E DE HIGIENE PESSOAL
- 4773300 COMÉRCIO VAREJISTA DE ARTIGOS MÉDICOS E ORTOPÉDICOS
- 4789004 COMÉRCIO VAREJISTA DE ANIMAIS VIVOS E DE ARTIGOS E ALIMENTOS PARA ANIMAIS DE ESTIMAÇÃO
- 4923002 SERVIÇO DE TRANSPORTE DE PASSAGEIROS - LOCAÇÃO DE AUTOMÓVEIS COM MOTORISTA
- 4930201 TRANSPORTE RODOVIÁRIO DE CARGA, EXCETO PRODUTOS PERIGOSOS E MUDANÇAS, MUNICIPAL
- 4930202 TRANSPORTE RODOVIÁRIO DE CARGA, EXCETO PRODUTOS PERIGOSOS E MUDANÇAS, INTERMUNICIPAL, IN
- 5510801 HOTÉIS
- 5590601 ALBERGUES, EXCETO ASSISTENCIAIS
- 5590602 CAMPINGS
- 5590603 PENSÕES (ALOJAMENTO)
- 5590699 OUTROS ALOJAMENTOS NÃO ESPECIFICADOS ANTERIORMENTE
- 5620102 SERVIÇOS DE ALIMENTAÇÃO PARA EVENTOS E RECEPÇÕES - BUFÊ
- 5811500 EDIÇÃO DE LIVROS
- 5819100 EDIÇÃO DE CADASTROS, LISTAS E OUTROS PRODUTOS GRÁFICOS
- 5911101 ESTÚDIOS CINEMATOGRAFICOS
- 5911199 ATIVIDADES DE PRODUÇÃO CINEMATOGRAFICA, DE VÍDEOS E DE PROGRAMAS DE TELEVISÃO NÃO ESPECT
- 5912099 ATIVIDADES DE PÓS-PRODUÇÃO CINEMATOGRAFICA, DE VÍDEOS E DE PROGRAMAS DE TELEVISÃO NÃO ES
- 5913800 DISTRIBUIÇÃO CINEMATOGRAFICA, DE VÍDEO E DE PROGRAMAS DE TELEVISÃO
- 5914600 ATIVIDADES DE EXIBIÇÃO CINEMATOGRAFICA
- 6311900 TRATAMENTO DE DADOS, PROVEDORES DE SERVIÇOS DE APLICAÇÃO E SERVIÇOS DE HOSPEDAGEM NA INT
- 6319400 PORTAIS, PROVEDORES DE CONTEÚDO E OUTROS SERVIÇOS DE INFORMAÇÃO NA INTERNET
- 6810201 COMPRA E VENDA DE IMÓVEIS PRÓPRIOS
- 7020400 ATIVIDADES DE CONSULTORIA EM GESTÃO EMPRESARIAL, EXCETO CONSULTORIA TÉCNICA ESPECÍFICA
- 7111100 SERVIÇOS DE ARQUITETURA
- 7112000 SERVIÇOS DE ENGENHARIA
- 7119703 SERVIÇOS DE DESENHO TÉCNICO RELACIONADOS À ARQUITETURA E ENGENHARIA
- 7311400 AGÊNCIAS DE PUBLICIDADE
- 7312200 AGENCIAMENTO DE ESPAÇOS PARA PUBLICIDADE, EXCETO EM VEÍCULOS DE COMUNICAÇÃO
- 7319001 CRIAÇÃO DE ESTANDES PARA FEIRAS E EXPOSIÇÕES
- 7319004 CONSULTORIA EM PUBLICIDADE
- 7320300 PESQUISAS DE MERCADO E DE OPINIÃO PÚBLICA
- 7410202 DECORAÇÃO DE INTERIORES
- 7420001 ATIVIDADES DE PRODUÇÃO DE FOTOGRAFIAS, EXCETO AÉREA E SUBMARINA
- 7420004 FILMAGEM DE FESTAS E EVENTOS
- 7490101 SERVIÇOS DE TRADUÇÃO, INTERPRETAÇÃO E SIMILARES
- 7490105 AGENCIAMENTO DE PROFISSIONAIS PARA ATIVIDADES ESPORTIVAS, CULTURAIS E ARTÍSTICAS
- 7490199 OUTRAS ATIVIDADES PROFISSIONAIS, CIENTÍFICAS E TÉCNICAS NÃO ESPECIFICADAS ANTERIORMENTE
- 7711000 LOCAÇÃO DE AUTOMÓVEIS SEM CONDUTOR
- 7721700 ALUGUEL DE EQUIPAMENTOS RECREATIVOS E ESPORTIVOS
- 7723300 ALUGUEL DE OBJETOS DO VESTUÁRIO, JÓIAS E ACESSÓRIOS
- 7729202 ALUGUEL DE MÓVEIS, UTENSÍLIOS E APARELHOS DE USO DOMÉSTICO E PESSOAL; INSTRUMENTOS MUSIC
- 7739003 ALUGUEL DE PALCOS, COBERTURAS E OUTRAS ESTRUTURAS DE USO TEMPORÁRIO, EXCETO ANDAIMES
- 7739099 ALUGUEL DE OUTRAS MÁQUINAS E EQUIPAMENTOS COMERCIAIS E INDUSTRIAIS NÃO ESPECIFICADOS ANT
- 7911200 AGÊNCIAS DE VIAGENS
- 7912100 OPERADORES TURÍSTICOS
- 8211300 SERVIÇOS COMBINADOS DE ESCRITÓRIO E APOIO ADMINISTRATIVO
- 8219901 FOTOCÓPIAS
- 8219999 PREPARAÇÃO DE DOCUMENTOS E SERVIÇOS ESPECIALIZADOS DE APOIO ADMINISTRATIVO NÃO ESPECIFIC
- 8220001 SERVIÇOS DE APOIO ADMINISTRATIVO





- 8592903 ENSINO DE MÚSICA
- 8592999 ENSINO DE ARTE E CULTURA NÃO ESPECIFICADO ANTERIORMENTE
- 8599604 TREINAMENTO EM DESENVOLVIMENTO PROFISSIONAL E GERENCIAL
- 8622400 SERVIÇOS DE REMOÇÃO DE PACIENTES, EXCETO OS SERVIÇOS MÓVEIS DE ATENDIMENTO A URGÊNCIAS
- 8630599 ATIVIDADES DE ATENÇÃO AMBULATORIAL NÃO ESPECIFICADAS ANTERIORMENTE
- 9001903 PRODUÇÃO DE ESPETÁCULOS DE DANÇA
- 9001904 PRODUÇÃO DE ESPETÁCULOS CIRCENSES, DE MARIONETES E SIMILARES
- 9001906 ATIVIDADES DE SONORIZAÇÃO E DE ILUMINAÇÃO
- 9001999 ARTES CÊNICAS, ESPETÁCULOS E ATIVIDADES COMPLEMENTARES NÃO ESPECIFICADOS ANTERIORMENTE
- 9002701 ATIVIDADES DE ARTISTAS PLÁSTICOS, JORNALISTAS INDEPENDENTES E ESCRITORES
- 9002702 RESTAURAÇÃO DE OBRAS DE ARTE
- 9003500 GESTÃO DE ESPAÇOS PARA ARTES CÊNICAS, ESPETÁCULOS E OUTRAS ATIVIDADES ARTÍSTICAS
- 9101500 ATIVIDADES DE BIBLIOTECAS E ARQUIVOS
- 9102301 ATIVIDADES DE MUSEUS E DE EXPLORAÇÃO DE LUGARES E PRÉDIOS HISTÓRICOS E ATRAÇÕES SIMILARES
- 9319101 PRODUÇÃO E PROMOÇÃO DE EVENTOS ESPORTIVOS

Atividades da Lista de Serviço	Aliquota	Local de Tributação
10 NOTA FISCAL AVULSA	5,0000	Sede
103 Processamento de dados e congêneres.	5,0000	Sede
107 Suporte técnico em informática, inclusive instalação, configuração	5,0000	Sede
108 Planejamento, confecção, manutenção e atualização de páginas elet	5,0000	Sede
201 Serviços de pesquisa e desenvolvimento de qualquer natureza.	5,0000	Sede
302 Cessão de direito de uso de marcas e de sinais de propaganda.	5,0000	Sede
304 Locação, sublocação, arrendamento, direito de passagem ou permiss	5,0000	Sede
305 ALUGUEL DE MÁQUINAS E EQUIPAMENTOS PARA EXTRAÇÃO DE MINÉRIOS E PE	5,0000	Sede
403 Hospitais, clínicas, laboratórios, sanatórios, manicômios, casas	5,0000	Sede
421 Unidade de atendimento, assistência ou tratamento móvel e congêner	5,0000	Sede
701 Engenharia, agronomia, agrimensura, arquitetura, geologia, urbani	5,0000	Sede
702 Execução, por administração, empreitada ou subempreitada, de obra	2,0000	Local de Prestação
703 Elaboração de planos diretores, estudos de viabilidade, estudos o	5,0000	Sede
705 Reparação, conservação e reforma de edifícios, estradas, pontes,	2,0000	Local de Prestação
706 Colocação e instalação de tapetes, carpetes, assoalhos, cortinas,	5,0000	Sede
707 Recuperação, raspagem, polimento e lustração de pisos e congêner	5,0000	Sede
710 Limpeza, manutenção e conservação de vias e logradouros públicos,	5,0000	Sede
711 Decoração e jardinagem, inclusive corte e poda de árvores.	5,0000	Sede
717 Escoramento, contenção de encostas e serviços congêneres.	5,0000	Sede
801 Ensino regular pré-escolar, fundamental, médio e superior.	5,0000	Sede
802 Instrução, treinamento, orientação pedagógica e educacional, aval	5,0000	Sede
901 Hospedagem de qualquer natureza em hotéis, apart-service condomin	5,0000	Sede
902 Agenciamento, organização, promoção, intermediação e execução de	5,0000	Sede
1005 Agenciamento, corretagem ou intermediação de bens móveis ou imóve	5,0000	Sede
1007 Agenciamento de notícias.	5,0000	Sede
1008 Agenciamento de publicidade e propaganda, inclusive o agenciamen	5,0000	Sede
1010 Distribuição de bens de terceiros.	5,0000	Sede
1201 Espetáculos teatrais.	5,0000	Sede
1202 Exibições cinematográficas.	5,0000	Sede
1203 Espetáculos circenses.	5,0000	Sede
1204 Programas de auditório.	5,0000	Sede
1205 Parques de diversões, centros de lazer e congêneres.	5,0000	Sede
1207 Shows, ballet, danças, desfiles, bailes, óperas, concertos, recit	5,0000	Sede
1208 Feiras, exposições, congressos e congêneres.	5,0000	Sede
1211 Competições esportivas ou de destreza física ou intelectual, com	5,0000	Sede
1212 Execução de música.	5,0000	Sede
1213 Produção, mediante ou sem encomenda prévia, de eventos, espetácul	5,0000	Sede
1214 Fornecimento de música para ambientes fechados ou não, mediante t	5,0000	Sede
1215 Desfiles de blocos carnavalescos ou folclóricos, trios elétricos	5,0000	Sede
1216 Exibição de filmes, entrevistas, musicais, espetáculos, shows, co	5,0000	Sede
1302 Fonografia ou gravação de sons, inclusive trucagem, dublagem, mix	5,0000	Sede
1303 Fotografia e cinematografia, inclusive revelação, ampliação, cópi	5,0000	Sede
1304 Reprografia, microfilmagem e digitalização.	5,0000	Sede
1401 Lubrificação, limpeza, manutenção	5,0000	Sede



1408 Encadernação, gravação e douração de livros, revistas e congêneres	5,0000	Sede
1409 Alfaiataria e costura, quando o material for fornecido pelo usuário	5,0000	Sede
1413 Carpintaria e serralheria.	5,0000	Sede
1601 Serviços de transporte de natureza municipal.	5,0000	Sede
1701 Assessoria ou consultoria de qualquer natureza, não contida em ou	5,0000	Sede
1702 Datilografia, digitação, estenografia, expediente, secretaria em	5,0000	Sede
1703 Planejamento, coordenação, programação ou organização técnica, fi	5,0000	Sede
1706 Propaganda e publicidade, inclusive promoção de vendas, planejam	5,0000	Sede
1708 Franquia (franchising).	5,0000	Sede
1710 Planejamento, organização, e administração de feiras, exposições,	5,0000	Sede
1711 Organização de festas e recepções; bufê	5,0000	Sede
1723 Assessoria, análise, avaliação, atendimento, consulta, cadastro,	5,0000	Sede
2301 Serviços de programação e comunicação visual, desenho industrial	5,0000	Sede
2901 Serviços de biblioteconomia.	5,0000	Sede
3201 Serviços de desenhos técnicos.	5,0000	Sede
3501 Serviços de reportagem, assessoria de imprensa, jornalismo e rela	5,0000	Sede
3701 Serviços de artistas, atletas, modelos e manequins.	5,0000	Sede
3801 Serviços de museologia.	5,0000	Sede
4001 Obras de arte sob encomenda.	5,0000	Sede
4006 TRANSPORTE RODOVIÁRIO DE CARGA, EXCETO PRODUTOS PERIGOSOS E MUDAN	5,0000	Sede
4007 Locação de automóveis sem condutor.	5,0000	Sede
4008 OUTRAS ATIVIDADES PROFISSIONAIS, CIENTÍFICAS E TÉCNICAS NÃO ESPEC	5,0000	Sede
4012 Instalação e manutenção elétrica.	5,0000	Sede
4013 Instalação hidráulicas, sanitárias e de gás.	0,0000	Sede
4014 FABRICAÇÃO DE ARTIGOS DO VESTUÁRIO, PRODUZIDOS EM MALHARIAS E TRI	5,0000	Sede
4017 ATIVIDADES DE CONSULTORIA EM GESTÃO EMPRESARIAL, EXCETO CONSULTOR	5,0000	Sede
4018 Preparação de documentos e serviços especializados de apoio admin	5,0000	Sede
4019 OBRAS DE URBANIZAÇÃO - RUAS, PRAÇAS E CALÇADAS	2,0000	Local de Prestação
4020 CONSTRUÇÃO DE INSTALAÇÕES ESPORTIVAS E RECREATIVAS.	2,0000	Local de Prestação
4021 INSTALAÇÃO E MANUTENÇÃO DE SISTEMAS CENTRAIS DE AR CONDICIONADO,	5,0000	Sede
4027 TRANSPORTE DE PASSAGEIROS - LOCAÇÃO DE AUTOMÓVEIS COM MOTORISTA	5,0000	Sede
4036 IMPRESSÃO DE MATERIAL PARA USO PUBLICITÁRIO	5,0000	Sede
4038 SERVIÇOS COMBINADOS DE ESCRITÓRIO.	5,0000	Sede

**6. INFORMAÇÕES DO(S) SÓCIO(S)**

CÓD. CONTRIBUINTE	NOME	VALOR COTA
ANOTAÇÕES		

**7. INFORMAÇÕES TRIBUTÁRIAS**

Tributo	Exercício	Vlr. Tributo	Vlr. Base Cálculo	Isento	Aliq. %	Fator/Peso
TAS TAXA DE VIGILÂNCIA SANITÁRIA	2020	41,36	39,80	NÃO	0,0000	0,0000
TL ALVARÁ DE FUNCIONAMENTO	2020	30,17	12,00	NÃO	0,0000	0,0000



**PREFEITURA MUNICIPAL DE SENADOR POMPEU**  
**DEPARTAMENTO DE ARRECADAÇÃO**  
**CERTIDÃO NEGATIVA DE EMPRESA**

**Nº 2021000083**

**Razão Social**

**ASSUM PRETO PRODUÇÕES CULTURAIS E COMERCIO DE MATERIAL PARA USO MÉDICO EIRELI**

**INSCRIÇÃO ECONÔMICA Documento**

**00000000836**

C.N.P.J.: 10462477000142

**Bairro**

NOVA BRASÍLIA

**CEP**

63600000

**Localizado** RUA PADRE LINO ADERALDO, 377 - - SENADOR POMPEU-CE

**DADOS DO CONTRIBUINTE OU RESPONSÁVEL**

Inscrição Contribuinte / Nome

**5027 - FRANCISCO ADRIANO COSTA SOUZA - ME**

Endereço

RUA PROF AGOSTINHO MARINHO, 572

Documento

C.N.P.J.: 10.462.477/0001-42

ALTO DA ESPERANÇA SENADOR POMPEU-CE CEP: 63600-000

No. Requerimento

2021000083/2021

Natureza jurídica

Pessoa Jurídica

**CERTIDÃO**

Ressalvado do direito da Fazenda Pública Municipal apurar e inscrever as dívidas que venha a ser apuradas.

Certifico, na forma da Lei, que mandando rever os registros da Dívida Ativa do Município, não verificou-se a existência de débitos inscritos em nome do contribuinte acima identificado. E para constar, determinei que fosse extraída esta CERTIDÃO NEGATIVA.

SENADOR POMPEU-CE, 01 DE SETEMBRO DE 2021

Esta certidão é válida por 060 dias contados da data de emissão

**VALIDA ATÉ:** 30/10/2021

**COD. VALIDAÇÃO** 2021000083



**PREFEITURA MUNICIPAL DE SENADOR POMPEU**  
**DEPARTAMENTO DE ARRECADÇÃO**

**VALIDAÇÃO DE CERTIDÃO**

**Nº: 2021 / 2021000083**

**DOCUMENTO: C.N.P.J.: 10.462.477/0001-42**  
**DATA DE EMISSÃO: 01/09/2021**

Esta CERTIDÃO NEGATIVA DE EMPRESA foi emitida pelo Sistema SEFIN Online sendo válida até 30/10/21  
SENADOR POMPEU-CE, 01 DE SETEMBRO DE 2021

**CERTIDÃO VALIDADA VIA INTERNET**  
em 01/09/21 às 12:54:48



ESTADO DO CEARÁ  
 PREFEITURA MUNICIPAL DE SENADOR POMPEU  
 DEPARTAMENTO DE ARRECADAÇÃO

## ALVARÁ

### ALVARA DE FUNCIONAMENTO

ANO	INSCRIÇÃO MUNICIPAL	No. DO ALVARÁ	DATA VALIDADE
2021	836	2021000014	31/12/2021

**IDENTIFICAÇÃO DO PROPRIETÁRIO / REQUERENTE**

FRANCISCO ADRIANO COSTA SOUZA-ME

ASSUM PRETO PRODUÇÕES

DOCUMENTO C.N.P.J.: 10.462.477/0001-42

**ENDEREÇO DO DOMICÍLIO FISCAL**

RUA PADRE LINO ADEBALDO 377

Bairro: NOVA BRASÍLIA - Cidade SENADOR POMPEU CEP 63600000

**PORTE DA EMPRESA**

MICROEMPRESA

No. do Processo

**CÓDIGO ATIVIDADE**

9001999 Atividade artística, esportivas e atividades complementares não especificadas anteriormente

**CNAE**

9001999 ARTES CÊNICAS, ESPETÁCULOS E ATIVIDADES COMPLEMENTARES NÃO ESPECIFICADOS ANTERIORMENTE

**CARACTERÍSTICAS DO ESTABELECIMENTO**

Horário de Funcionamento

COMERCIAL

Base Calculo

AREA

12,00

VALOR DO TRIBUTO

31,45

**INFORMAÇÕES/OBSERVAÇÕES/RESTRICÇÕES**

**OBSERVAÇÕES**

O ALVARÁ DEVERÁ SER AFIXADO EM LUGAR VISÍVEL EM CASO DE ATIVIDADE ESTABELECIDADA, APRESENTADO PELO CONTRIBUINTE QUANDO NÃO ESTABELECIDO E RENOVADO ANUALMENTE.

SENADOR POMPEU, 06 de Janeiro de 2021

CÓD. DE VALIDAÇÃO 0122020200000000836



**AUTENTICAÇÃO**

Conferi a Presente Cópia com o documento  
 ORIGINAL  ORIGINAL ONLINE  
 e achei-o em tudo exato. O referido é verdade  
 e dou Fé.

Senador Pompeu/CE 06/01/2021  
 Test. da verdade.

*Francisca Lindete de Sousa Saraiva*

Para verificar a autenticidade deste Alvará, acesse o site

Francisca Lindete de Sousa Saraiva  
 Escrevente Substituta

**PROCURAR A PREFEITURA QUANDO:**

1. Não receber o carnê de Licença e Funcionamento
2. Mudar de Endereço
3. Mudar de Atividade
4. Mudar Razão Social
5. Encerrar a Atividade da Empresa

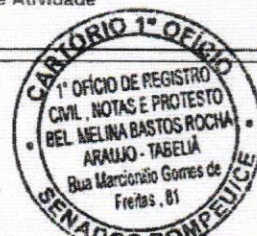



**ALVARÁ SANITÁRIO**

**PROCESSO**  
XXXXXX

**EXERCÍCIO**  
2021

**CATEGORIA**  
145

**SUS**  
DE ACORDO COM AS DISPOSIÇÕES LEGAIS E REGULAMENTARES EM VIGOR, O (A)

**RAMO**  
PRODUÇÃO DE EVENTOS, ARTES E COMÉRCIO VAREJISTA DE PRODUTOS MÉDICO  
CIRÚRGICO, HOSPITALAR E DE LABORATÓRIO, DIAGNÓSTICOS MÉDICOS E ORTOPÉDICOS.

**NOME DO ESTABELECIMENTO**  
**ASSUM PRODUTOS**

**ENDEREÇO**  
TRAV. PADRE LINO ADERALDO, 17 – NOVA BRASÍLIA – SENADOR POMPEU CE

**FRANQUIZADO SOCIAL**  
FRANCISCO ADRIANO COSTA SOUZA

**CNPJ-MF**  
10.462.477/0001-42

**RESPONSÁVEL LEGAL**  
FRANCISCO ADRIANO COSTA SOUZA

**VAL:** 08 / 06 / 2022, SENADOR POMPEU

JOSÉ TIAGO L. SILVA  
COORDENADOR VISA

**AUTORIDADE SANITÁRIA**

1. ESTE DOCUMENTO DEVE SER COLOCADO EM LOCAL VÍSEL AO PÚBLICO.
2. ESTE ALVARÁ TEM VALIDADE DE UM ANO A PARTIR DE SUA DATA DE EXPEDIÇÃO, PODENDO, ENTRETANTO, EM CASO DE INFRAÇÃO A LEGISLAÇÃO SANITÁRIA VIGENTE, SER RECOLHIDO PELA AUTORIDADE SANITÁRIA.

ESTADO DO CEARÁ - CARTÓRIO MORAIS CORREIA - 4º OFÍCIO DE NOTAS E 2º RTDPJ  
TABELIA: ÂNGELA MARIA ARAUJO MORAIS CORREIA - CNPJ: 16.573.090/0001-67  
Rua Major Facundo, 675 - Centro - CEP: 60.025-100 - Fortaleza - CE - Tel: (85) 3464.5900  
E-mail: moraiscorreia@moraiscorreia.com.br

AUTENTICAÇÃO Nº 11895 A presente cópia fotostática  
confere com o original exigido nestas Notas Públicas  
referido e Verdade Dou fe. Fortaleza, 21 de junho de 2021  
Emolumentos R\$ 2,73 - SELO 3 AUTENTICAÇÃO

Moraís  
Correia

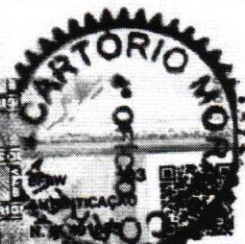



GOVERNO DO  
ESTADO DO CEARÁ  
Procuradoria Geral do Estado



**Certidão Negativa de Débitos Estaduais**

202111683102

Emitida para os efeitos da Instrução Normativa Nº 13 de 02/03/2001

IDENTIFICAÇÃO DO(A) REQUERENTE
<b>Inscrição Estadual:</b> 063707560
<b>CNPJ / CPF:</b> 10462477000142
<b>RAZÃO SOCIAL:</b> ASSUM PRETO PRODUÇÕES CULTURAIS E COMÉRCIO DE MATERIAIS PARA

Ressalvado o direito da Fazenda Estadual de inscrever e cobrar as dívidas que venham a ser apuradas, certifico, para fins de direito, que revendo os registros do Cadastro de Inadimplentes da Fazenda Pública Estadual - CADINE, verificou-se nada existir em nome do(a) requerente acima identificado(a) até a presente data e horário, e, para constar, foi emitida esta certidão.

EMITIDA VIA INTERNET EM 19/08/2021 ÀS 13:34:16  
VÁLIDA ATÉ 18/10/2021

A autenticidade deste documento deverá ser comprovada via Internet, no endereço  
[www.sefaz.ce.gov.br](http://www.sefaz.ce.gov.br)



**ESTADO DO CEARÁ**  
**PODER JUDICIÁRIO**  
**COMARCA DE SENADOR POMPEU**

**CERTIDÃO DE FALÊNCIA, RECUPERAÇÃO JUDICIAL OU EXTRAJUDICIAL (LEI 8.666/93)**  
(PESSOA JURÍDICA / 1º GRAU / CÍVEL)

CERTIFICA, a requerimento da parte interessada, que consultando nos Sistemas Informatizados do Serviço de Distribuição desta Comarca, em relação ao(s) Polo(s) PASSIVO OU ATIVO, dos processos de Natureza Cível, EM TRÂMITE, verificou NADA CONSTAR em nome de ASSUM PRETO PRODUÇÕES CULTURAIS E COMERCIO DE MATERIAIS PARA USO MEDICO EIRELI - ME, CNPJ nº 10.462.477/0001-42.

CERTIFICA que, esta certidão só é válida por 30 (trinta) dias, a contar da data de sua emissão

O referido é verdade e dou fé.

**SENADOR POMPEU**  
**Quarta-feira, 15 de Setembro de 2021 às 17:41:12**

**Observações:**

- a) os dados informados são de responsabilidade do solicitante e devem ser conferidos pelo interessado e/ou destinatário;
- b) a autenticidade deste documento poderá ser confirmada conforme informações no rodapé;
- c) a consulta inclui as seguintes classes: FALÊNCIA, CONCORDATA, RECUPERAÇÃO JUDICIAL E RECUPERAÇÃO EXTRAJUDICIAL;
- d) esta certidão é expedida nos termos da Resolução 13/2019, do Órgão Especial do Tribunal de Justiça do Estado do Ceará.





Ministério da Economia  
Secretaria de Governo Digital  
Departamento Nacional de Registro Empresarial e Integração  
Secretaria do Desenvolvimento Econômico

Nº DO PROTOCOLO (Uso da Junta Comercial)



NIRE (da sede ou filial, quando a sede for em outra UF)

23600209503

Código da Natureza Jurídica

2305

Nº de Matrícula do Agente Auxiliar do Comércio

1 - REQUERIMENTO

ILMO(A). SR.(A) PRESIDENTE DA Junta Comercial do Estado do Ceará

Nome: ASSUM PRETO PRODUCOES CULTURAIS E COMERCIO DE MATERIAIS PARA USO MEDICO EIRELI

(da Empresa ou do Agente Auxiliar do Comércio)

Nº FCN/REMP

requer a V.Sª o deferimento do seguinte ato:



CEE2100072962

Nº DE VIAS	CÓDIGO DO ATO	CÓDIGO DO EVENTO	QTDE	DESCRIÇÃO DO ATO / EVENTO
1	223			BALANCO

SENADOR POMPEU

Local

6 Abril 2021

Data

Representante Legal da Empresa / Agente Auxiliar do Comércio:

Nome: \_\_\_\_\_

Assinatura: \_\_\_\_\_

Telefone de Contato: \_\_\_\_\_

2 - USO DA JUNTA COMERCIAL

DECISÃO SINGULAR

DECISÃO COLEGIADA

Nome(s) Empresarial(ais) igual(ais) ou semelhante(s):

SIM

SIM

Processo em Ordem  
A decisão

\_\_\_\_/\_\_\_\_/\_\_\_\_  
Data

NÃO

\_\_\_\_/\_\_\_\_/\_\_\_\_  
Data

Responsável

NÃO

\_\_\_\_/\_\_\_\_/\_\_\_\_  
Data

Responsável

Responsável

DECISÃO SINGULAR

Processo em exigência. (Vide despacho em folha anexa)

2ª Exigência

3ª Exigência

4ª Exigência

5ª Exigência

Processo deferido. Publique-se e archive-se.





Processo indeferido. Publique-se.

\_\_\_\_/\_\_\_\_/\_\_\_\_  
Data

Responsável

DECISÃO COLEGIADA

Processo em exigência. (Vide despacho em folha anexa)

2ª Exigência

3ª Exigência

4ª Exigência

5ª Exigência

Processo deferido. Publique-se e archive-se.





Processo indeferido. Publique-se.

\_\_\_\_/\_\_\_\_/\_\_\_\_  
Data

Vogal

Vogal

Vogal

Presidente da \_\_\_\_\_ Turma

OBSERVAÇÕES





JUNTA COMERCIAL DO ESTADO DO CEARÁ  
Registro Digital



Capa de Processo

Identificação do Processo		
Número do Protocolo	Número do Processo Módulo Integrador	Data
21/047.333-9	CEE2100072962	29/03/2021

Identificação do(s) Assinante(s)		
CPF	Nome	Data Assinatura
881.351.013-68	FRANCISCO ADRIANO COSTA SOUZA	06/04/2021
Assinado utilizando o(s) seguinte(s) selo(s) do gov.br		
Selo Ouro - Certificado Digital		

Junta Comercial do Estado do Ceará





## Balanço Patrimonial

Folha: 1 de 2

Empresa: ASSUM PRETO PRODUCOES CULTURAIS E COMERCIO DE MATERIAS PARA USO MEDICO EIRELI - CNPJ: 10.462.477/0001-42

Fortes Contábil

NIRE: 23600209503 - Data: 03/01/2020

Estabelecimentos: Todos; Centros de Resultado: Todos

Endereço: TV PEDRO LINO ADERALDO, Complemento: , N.º: 377, Bairro: NOVA BRASILIA, Cidade: Senador Pompeu, Estado: CE, CEP: 63600000, Telefone: (88) 34490474

Conta	Descrição	31/12/2020
1	*** Ativo ***	
1.01	Ativo Circulante	509.516,26D
1.01.01	Disponibilidades	445.516,26D
1.01.01.01	Numerários em Espécie	382.329,54D
1.01.01.01.01	Caixa Geral	2.540,00D
1.01.01.01.01.0001	Caixa	2.540,00D
1.01.01.02	Bancos	2.540,00D
1.01.01.02.01	Contas Correntes	309.789,54D
1.01.01.02.01.0001	Banco do Brasil	309.789,54D
1.01.01.07	Valores Mobiliários	70.000,00D
1.01.01.07.01	Valores Mobiliários - Mercado de Capitais Interno	70.000,00D
1.01.01.07.01.0001	Aplicações Financeiras	70.000,00D
1.01.03	Clientes	70.000,00D
1.01.03.01	Clientes Nacionais	63.186,72D
1.01.03.01.01	Duplicatas a Receber	63.186,72D
1.01.03.01.01.0001	Clientes Diversos	63.186,72D
1.07	Ativo não Circulante	64.000,00D
1.07.04	Imobilizado	64.000,00D
1.07.04.01	Bens em Operação	80.000,00D
1.07.04.01.01	Bens Utilizados na Produção e/ou Prestação de Serviços	80.000,00D
1.07.04.01.01.0004	Veículos	80.000,00D
1.07.04.21	(-) Depreciações, Amortizações e Quotas de Exaustão	16.000,00C
1.07.04.21.01	(-) Bens Utilizados na Produção e/ou Prestação de Serviços	16.000,00C
1.07.04.21.01.0002	(-) Veículos	16.000,00C
Total Ativo		509.516,26 D

Data de Encerramento: 31/12/2020

Valor de Ativo e Passivo: R\$ 509.516,26 (Quinhentos e Nove Mil Quinhentos e Dezesesseis Reais e Vinte e Seis Centavos) .

Senador Pompeu-CE, 31 de Dezembro de 2020

Francisco Adriano Costa Souza  
Titular/Administrador  
CPF 881.351.013-68

Jose Valcion Deodato Lima  
Contador  
CRC 023899-O

Continua...





## Balço Patrimonial

Empresa: ASSUM PRETO PRODUCOES CULTURAIS E COMERCIO DE MATERIAS PARA USO MEDICO EIRELI - CNPJ: 10.462.477/0001-42

NIRE: 23600209503 - Data: 03/01/2020

Estabelecimentos: Todos; Centros de Resultado: Todos

Endereço: TV PEDRO LINO ADERALDO, Complemento: , N.º: 377, Bairro: NOVA BRASILIA, Cidade: Senador Pompeu, Estado: CE, CEP: 63600000, Telefone: (88) 34490474

Folha: 2 de 2

Fortes Contábil

Conta	Descrição	31/12/2020
2	*** Passivo ***	
2.01	Passivo Circulante	509.516,26C
2.01.01	Obrigações de Curto Prazo	5.349,00C
2.01.01.03	Obrigações Trabalhistas, Previdenciárias e Fiscais	5.349,00C
2.01.01.03.01	Obrigações Trabalhistas e Previdenciárias	4.418,95C
2.01.01.03.01.0001	INSS a Recolher	2.997,95C
2.01.01.03.01.0002	FGTS a Recolher	546,95C
2.01.01.03.01.0010	Salários a Pagar	288,00C
2.01.01.03.03	Obrigações Fiscais	2.163,00C
2.01.01.03.03.0008	IRRF a Recolher	1.421,00C
2.01.01.03.03.0010	Simplex a Recolher	21,00C
2.01.01.17	Outras Contas	1.400,00C
2.01.01.17.01	Outras Obrigações	930,05C
2.01.01.17.01.0007	Pró-labores a Pagar	930,05C
2.07	Patrimônio Líquido	930,05C
2.07.01	Capital Realizado	504.167,26C
2.07.01.01	Capital Social	372.974,69C
2.07.01.01.01	Capital Social de Domiciliados e Residentes no País	372.974,69C
2.07.01.01.01.0001	Capital Subscrito de Domiciliados e Residentes no País	500.000,00C
2.07.01.01.01.02	Capital Social de Domiciliados e Residentes no Exterior	500.000,00C
2.07.01.01.02.0002	(-) Capital a Integral de Domiciliados e Resid no Exterior	127.025,31D
2.07.07	Outras Contas	127.025,31D
2.07.07.01	Outras Contas	131.192,57C
2.07.07.01.01	Lucros Acumulados	131.192,57C
2.07.07.01.01.0001	Lucros Acumulados e/ou Saldo à Disposição da Assembléia	131.192,57C
2.07.07.01.01.0002	(-) Distribuição de Lucros	217.992,57C
Total Passivo		86.800,00D
		509.516,26 C

Data de Encerramento: 31/12/2020

Valor de Ativo e Passivo: R\$ 509.516,26 (Quinhentos e Nove Mil Quinhentos e Dezesesseis Reais e Vinte e Seis Centavos) .

Senador Pompeu-CE, 31 de Dezembro de 2020

Francisco Adriano Costa Souza  
Titular/Administrador  
CPF 881.351.013-68

Jose Valcion Deodato Lima  
Contador  
CRC 023899-O

Fim





## Demonstração do Resultado do Exercício

Empresa: ASSUM PRETO PRODUCOES CULTURAIS E COMERCIO DE MATERIAS PARA USO MEDICO EIRELI - CNPJ: 10.462.477/0001-42

NIRE: 23600209503 - Data: 03/01/2020

Estabelecimentos: Todos; Centros de Resultado: Todos

Endereço: TV PEDRO LINO ADERALDO, Complemento: , N.º: 377, Bairro: NOVA BRASILIA, Cidade: Senador Pompeu, Estado: CE, CEP: 63600000, Telefone: (88) 34490474

Folha: 1 de 1

Fortes Contábil

Conta	Descrição	01/01/2020 a 31/12/2020
(+) 010	Receita Bruta Operacional	419.428,57
010.01	Faturamento Prod. Merc. e Serviços	419.428,57
010.01.03	Vendas de Serviços	419.428,57
(-) 020	Deduções da Receita	16.800,00
020.01	Impostos Faturados	16.800,00
020.01.05	Simple	16.800,00
(=) 030	Receita Líquida	402.628,57
(=) 060	Lucro Bruto	402.628,57
(-) 070	Despesas Operacionais	184.636,00
070.01	Despesas Administrativas	184.636,00
(=) 110	Res. Antes das Participações e Contrib.	217.992,57
(=) 150	Res. Antes Imp.Renda e Contrib. Social	217.992,57
(=) 200	Resultado Líquido do Exercício	217.992,57

Senador Pompeu-CE, 31 de Dezembro de 2020

Francisco Adriano Costa Souza  
Titular/Administrador  
CPF 881.351.013-68

Jose Valcion Deodato Lima  
Contador  
CRC 023899-O

Fim





**ASSUM PRETO PRODUCOES CULTURAIS E COMERCIO DE MATERIAS PARA USO MEDICO EIRELI  
PUBLICA MUNICIPAL EIRELI ME**

**CNPJ: 10.462.477/0001-42**

**TV PEDRO LINO ADERALDO, N.º: 377, Bairro: NOVA BRASILIA, 63600-000**

**SENADOR POMPEU - CE**

**1 - INDÍCES DE LIQUIDEZ**

**1.1 - LIQUIDEZ CORRENTE**

LC = Ativo Circulante  
Passivo Circulante = 445.516,26 = **83,29**  
5.349,00

**1.2 - LIQUIDEZ SECA**

LC = Ativo Circulante - Estoques - Desp. Antecip.  
Passivo Circulante = 445.516,26 = **83,29**  
5.349,00

**1.3 - LIQUIDEZ GERAL**

LG = Ativo Circulante + Realiz.a Longo Prazo  
Passivo Circulante + Exig.a Longo Prazo = 445.516,26 = **83,29**  
5.349,00

**1.4 - LIQUIDEZ IMEDIATA**

LG = Disponibilidades  
Passivo Circulante = 382.329,54 = **71,48**  
5.349,00

**2 - INDÍCES DE ENDIVIDAMENTO**

**2.1 - Quantidade**

Quant = Passivo Circulante + Exig.a Longo Prazo  
Passivo Circulante + Exig. a Longo Prazo + Patrim.Liquido = 5.349,00 = **0,01**  
509.516,26

**2.2 - Grau de Dívida**

GD = Patrimônio Líquido  
Passivo Circulante + Exig. a Longo Prazo = 504.167,26 = **94,25**  
5.349,00

**2.3 - Grau de Endividamento**

GE = Passivo Circulante + Exig.a Longo Prazo  
Patrimônio Líquido = 5.349,00 = **0,01**  
504.167,26

**2.4 - Composição do Endividamento**

CE = Passivo Circulante  
Passivo Circulante + Exig a Longo Prazo = 5.349,00 = **1,00**  
5.349,00

**3 - INDÍCES DE SOLVÊNCIA GERAL**

**3.1 - Quantidade**

Quant = Ativo Total  
Passivo Circulante + Exig. a Longo Prazo = 509.516,26 = **95,25**  
5.349,00

Francisco Adriano Costa Souza  
Titular/Administrador  
CPF 881.351.013-68

Jose Valcion Deodato Lima  
Contador  
CRC 023899/O-2





# JUNTA COMERCIAL DO ESTADO DO CEARÁ

Registro Digital



## Documento Principal

Identificação do Processo		
Número do Protocolo	Número do Processo Módulo Integrador	Data
21/047.333-9	CEE2100072962	29/03/2021

Identificação do(s) Assinante(s)		
CPF	Nome	Data Assinatura
881.351.013-68	FRANCISCO ADRIANO COSTA SOUZA	06/04/2021
Assinado utilizando o(s) seguinte(s) selo(s) do <b>gov.br</b>		
Selo Ouro - Certificado Digital		

650.556.403-91	JOSE VALCION DEODATO LIMA	06/04/2021
Assinado utilizando o(s) seguinte(s) selo(s) do <b>gov.br</b>		
Selo Ouro - Certificado Digital, Selo Prata - Biometria Facial		

Junta Comercial do Estado do Ceará





Sistema Nacional de Registro de Empresas Mercantil - SINREM  
Governo do Estado do Ceará  
Secretaria de Estado da Fazenda do Estado do Ceará  
Junta Comercial do Estado do Ceará

## TERMO DE AUTENTICAÇÃO - REGISTRO DIGITAL

Certifico que o ato, assinado digitalmente, da empresa ASSUM PRETO PRODUCOES CULTURAIS E COMERCIO DE MATERIAIS PARA USO MEDICO EIRELI, de CNPJ 10.462.477/0001-42 e protocolado sob o número 21/047.333-9 em 29/03/2021, encontra-se registrado na Junta Comercial sob o número 5557873, em 07/04/2021. O ato foi deferido eletronicamente pelo examinador Évora Máximo De Carvalho.

Certifica o registro, a Secretária-Geral, Lenira Cardoso de Alencar Seraine. Para sua validação, deverá ser acessado o sitio eletrônico do Portal de Serviços / Validar Documentos ([http://portalservicos.jucec.ce.gov.br/Portal/pages/ imagemProcesso/viaUnica.jsf](http://portalservicos.jucec.ce.gov.br/Portal/pages/imagemProcesso/viaUnica.jsf)) e informar o número de protocolo e chave de segurança.

Capa de Processo

Assinante(s)		
CPF	Nome	Data Assinatura
881.351.013-68	FRANCISCO ADRIANO COSTA SOUZA	06/04/2021
Assinado utilizando o(s) seguinte(s) selo(s) do gov.br		
Selo Ouro - Certificado Digital		

Documento Principal

Assinante(s)	
CPF	Nome
881.351.013-68	FRANCISCO ADRIANO COSTA SOUZA
650.556.403-91	JOSE VALCION DEODATO LIMA

Fortaleza, quarta-feira, 07 de abril de 2021



Documento assinado eletronicamente por Évora Máximo De Carvalho, Servidor(a) Público(a), em 07/04/2021, às 17:11 conforme horário oficial de Brasília.



A autenticidade desse documento pode ser conferida no [portal de serviços da jucec](http://portalservicos.jucec.ce.gov.br) informando o número do protocolo 21/047.333-9.

Junta Comercial do Estado do Ceará







JUNTA COMERCIAL DO ESTADO DO CEARÁ  
Registro Digital



O ato foi deferido e assinado digitalmente por :

Identificação do(s) Assinante(s)	
CPF	Nome
236.117.073-68	LENIRA CARDOSO DE ALENCAR SERAINE

Junta Comercial do Estado do Ceará



Fortaleza, quarta-feira, 07 de abril de 2021





Sistema Nacional de Registro de Empresas Mercantil - SINREM  
Governador do Estado do Ceará  
Secretaria de Estado da Fazenda do Estado do Ceará  
Junta Comercial do Estado do Ceará



## TERMO DE AUTENTICAÇÃO - LIVRO DIGITAL

Declaro exatos os Termos de Abertura e de Encerramento do Livro Digital com características abaixo, por mim conferido e autenticado sob o nº 20019214 em 06/04/2021. Assinado digitalmente por Ana Katia Torres Cavalcante. Para validação da Autenticação dos Termos, deverá ser acessado o sítio eletrônico do Portal de Serviços / Validar Documentos (<http://portalservicos.jucec.ce.gov.br/Portal/pages/imagemProcesso/viaUnica.jsf>) e informar o número de protocolo e a chave de segurança abaixo:

Número de Protocolo	Chave de Segurança
21/047.309-6	MNO5

Identificação da Empresa	
Nome Empresarial:	ASSUM PRETO PRODUÇÕES CULTURAIS E COMÉRCIO DE MATERIAIS PARA
Nire:	
CNPJ:	10.462.477/0001-42
Município:	SENADOR POMPEU

Identificação do Livro Digital	
Espécie:	DIÁRIO
Número de Ordem:	3
Período de	03/01/2020 - 31/12/2020

Assinante(s)			
CPF	Nome	CRC	Data Assinatura
650.556.403-91	JOSE VALCION DEODATO LIMA	02389902	06/04/2021
Assinado utilizando o(s) seguinte(s) selo(s) do <b>g.vb</b> Selo Ouro - Certificado Digital, Selo Prata - Biometria Facial			
881.351.013-68	FRANCISCO ADRIANO COSTA SOUZA		06/04/2021
Assinado utilizando o(s) seguinte(s) selo(s) do <b>g.vb</b> Selo Ouro - Certificado Digital			

Fortaleza, terça-feira, 06 de abril de 2021



A autenticidade desse documento pode ser conferida no [portal de serviços da jucec](http://portalservicos.jucec.ce.gov.br) informando o número do protocolo 21/047.309-6.



Sistema Nacional de Registro de Empresas Mercantil - SINREM  
Governo do Estado do Ceará  
Secretaria de Estado da Fazenda do Estado do Ceará  
Junta Comercial do Estado do Ceará



Documento assinado eletronicamente por Ana Katia Torres Cavalcante, Servidor(a) Público(a), em 06/04/2021, às 16:25 conforme horário oficial de Brasília.

Junta Comercial do Estado do Ceará



Fortaleza, terça-feira, 06 de abril de 2021



A autenticidade desse documento pode ser conferida no [portal de serviços da jucec](#) informando o número do protocolo 21/047.309-6.



# Termo de Abertura

Dados da empresa					
Nome Empresarial:					
ASSUM PRETO PRODUCOES CULTURAIS E COMERCIO DE MATERIAIS PARA USO MEDICO EIRELI					
NIRE:	2360020950-3	CNPJ:	10.462.477/0001-42	NIRE Anterior:	2310290355-6
Nome Anterior:					
FRANCISCO ADRIANO COSTA SOUZA					
Município:	SENADOR POMPEU			UF:	CEARA
Inscrição			Inscrição Municipal:		
Data do ato constitutivo em Junta Comercial:	05/11/2008				

Dados do Livro			
Finalidade:	DIARIO		
Número de ordem:	3	Quantidade de páginas:	44
Data Encerramento do Exercício	31/12/2020	Data	06/04/2021

Assinante(s)				
CPF	Nome	Função	CRC	Data Assinatura
650.556.403-91	JOSE VALCION DEODATO LIMA	Contador	02389902	06/04/2021
Assinado utilizando o(s) seguinte(s) selo(s) do gov.br				
Selo Ouro - Certificado Digital, Selo Prata - Biometria Facial				
881.351.013-68	FRANCISCO ADRIANO COSTA SOUZA	Administrador		06/04/2021
Assinado utilizando o(s) seguinte(s) selo(s) do gov.br				
Selo Ouro - Certificado Digital				





### Livro Diário Nº. 3

Folha: 2 de 44

Empresa: ASSUM PRETO PRODUÇÕES CULTURAIS E COMÉRCIO DE MATERIAS PARA USO MÉDICO EIRELI - CNPJ: 10.462.477/0001-42

Fortes Contábil

Período: 03/01/2020 a 31/12/2020

Endereço: TV PEDRO LINO ADERALDO, Complemento: , N.º: 377, Bairro: NOVA BRASÍLIA, Cidade: Senador Pompeu, Estado: CE, CEP: 63600000, Telefone: (88) 34490474

Data	Conta	Histórico	Estab	Centro	Chave	Débito	Crédito
03/01/2020	1.01.01.01.01.0001 - Caixa	Vr.Saque n/data	0001	001	1553519389	7.000,00	
03/01/2020	1.01.01.02.01.0001 - Banco do Brasil	Vr.Saque n/data	0001	001	1553519389		7.000,00
					<b>Totais do dia 03:</b>	<b>7.000,00</b>	<b>7.000,00</b>
05/01/2020	1.01.01.02.01.0001 - Banco do Brasil	Rec.receita de serviços nf	0001	001	1553519390	34.952,38	
05/01/2020	3.01.01.01.01.0006 - Receita da Prestação de Serviços - Mercado Interno	Rec.receita de serviços nf	0001	001	1553519390		34.952,38
					<b>Totais do dia 05:</b>	<b>34.952,38</b>	<b>34.952,38</b>
07/01/2020	3.01.01.07.01.0041 - Despesa com Viagens, Diárias e Ajuda de Custos	Desp. com Viagens e Transportes	0001	001	1553519391	8.000,00	
07/01/2020	1.01.01.02.01.0001 - Banco do Brasil	Desp. com Viagens e Transportes	0001	001	1553519391		8.000,00
					<b>Totais do dia 07:</b>	<b>8.000,00</b>	<b>8.000,00</b>
08/01/2020	3.01.01.07.01.0068 - Assessoria Contábil	Pg Contabilidade 01/2020	0001	001	1553519392	500,00	
08/01/2020	1.01.01.01.01.0001 - Caixa	Pg Contabilidade 01/2020	0001	001	1553519392		500,00
					<b>Totais do dia 08:</b>	<b>500,00</b>	<b>500,00</b>
11/01/2020	3.01.01.07.01.0041 - Despesa com Viagens, Diárias e Ajuda de Custos	Desp. com Energia Elétrica 01/2020	0001	001	1553519393	500,00	
11/01/2020	1.01.01.02.01.0001 - Banco do Brasil	Desp. com Energia Elétrica 01/2020	0001	001	1553519393		500,00
11/01/2020	2.01.01.17.01.0003 - Energia a Pagar	Pg de Energia 12/2019	0001	001	1553519634	260,00	
11/01/2020	1.01.01.01.01.0001 - Caixa	Pg de Energia 12/2019	0001	001	1553519634		260,00
					<b>Totais do dia 11:</b>	<b>760,00</b>	<b>760,00</b>
15/01/2020	3.01.01.07.01.0048 - Energia Elétrica	Desp. com Internet e Telefone 01/2020	0001	001	1553519394	200,00	
15/01/2020	1.01.01.02.01.0001 - Banco do Brasil	Desp. com Internet e Telefone 01/2020	0001	001	1553519394		200,00
15/01/2020	2.01.01.17.01.0002 - Telefone e Internet a Pagar	Pg de Telefone e Internet 12/2019	0001	001	1553519635	600,00	
15/01/2020	1.01.01.01.01.0001 - Caixa	Pg de Telefone e Internet 12/2019	0001	001	1553519635		600,00
					<b>Totais do dia 15:</b>	<b>800,00</b>	<b>800,00</b>
17/01/2020	2.01.01.17.01.0005 - Aluguéis a Pagar	Pg de Aluguel 12/2019	0001	001	1553519636	600,00	
17/01/2020	1.01.01.01.01.0001 - Caixa	Pg de Aluguel 12/2019	0001	001	1553519636		600,00
					<b>Totais do dia 17:</b>	<b>600,00</b>	<b>600,00</b>
20/01/2020	2.01.01.03.03.0010 - Simples a Recolher	Pg Simples 12/2019	0001	001	1553519395	1.500,00	
20/01/2020	1.01.01.01.01.0001 - Caixa	Pg Simples 12/2019	0001	001	1553519395		1.500,00
					<b>Totais do dia 20:</b>	<b>1.500,00</b>	<b>1.500,00</b>
25/01/2020	3.01.01.07.01.0024 - Aluguéis	Pag aluguel 01/2020	0001	001	1553519396	1.000,00	
25/01/2020	1.01.01.01.01.0001 - Caixa	Pag aluguel 01/2020	0001	001	1553519396		1.000,00
					<b>Totais do dia 25:</b>	<b>1.000,00</b>	<b>1.000,00</b>

Continua...





### Livro Diário Nº. 3

Folha: 3 de 44

Empresa: ASSUM PRETO PRODUÇÕES CULTURAIS E COMÉRCIO DE MATERIAS PARA USO MEDICO EIRELI - CNPJ: 10.462.477/0001-42

Fortes Contábil

Período: 03/01/2020 a 31/12/2020

Endereço: TV PEDRO LINO ADERALDO, Complemento: , N.º: 377, Bairro: NOVA BRASÍLIA, Cidade: Senador Pompeu, Estado: CE, CEP: 63600000, Telefone: (88) 34490474

Data	Conta	Histórico	Estab	Centro	Chave	Débito	Crédito
31/01/2020	3.01.01.07.01.0003	- Ordenados, Salários, Gratif e Outras Remuner a Empregados					
		Provisao de Salario 01/2020	0001	001	1553519397	2.400,00	
31/01/2020	2.01.01.03.01.0010	- Salários a Pagar					
		Provisao de Salario 01/2020	0001	001	1553519397		2.400,00
31/01/2020	2.01.01.03.01.0010	- Salários a Pagar					
		Vr INSS 01/2020	0001	001	1553519398	216,00	
31/01/2020	2.01.01.03.01.0001	- INSS a Recolher					
		Vr INSS 01/2020	0001	001	1553519398		216,00
31/01/2020	3.01.01.07.01.0013	- FGTS					
		Vr FGTS 01/2020	0001	001	1553519399	192,00	
31/01/2020	2.01.01.03.01.0002	- FGTS a Recolher					
		Vr FGTS 01/2020	0001	001	1553519399		192,00
31/01/2020	3.01.01.01.03.0007	- Simples					
		Vr.simples ref. 01/2020	0001	001	1553519400	1.400,00	
31/01/2020	2.01.01.03.03.0010	- Simples a Recolher					
		Vr.simples ref. 01/2020	0001	001	1553519400		1.400,00
31/01/2020	2.01.01.17.01.0007	- Pró-labores a Pagar					
		Vr INSS 01/2020 S/PRO-LABORE	0001	001	1553519401	114,95	
31/01/2020	2.01.01.03.01.0001	- INSS a Recolher					
		Vr INSS 01/2020 S/PRO-LABORE	0001	001	1553519401		114,95
31/01/2020	3.01.01.07.01.0055	- Pró-labores					
		Provisao de Pro-Labore 01/2020	0001	001	1553519402	1.045,00	
31/01/2020	2.01.01.17.01.0007	- Pró-labores a Pagar					
		Provisao de Pro-Labore 01/2020	0001	001	1553519402		1.045,00
31/01/2020	2.01.01.03.01.0010	- Salários a Pagar					
		Vr IRRF 01/2020	0001	001	1553519403	21,00	
31/01/2020	2.01.01.03.03.0008	- IRRF a Recolher					
		Vr IRRF 01/2020	0001	001	1553519403		21,00
		<b>Totais do dia 31:</b>				<b>5.388,95</b>	<b>5.388,95</b>
		<b>Totais do mês de Janeiro:</b>				<b>60.501,33</b>	<b>60.501,33</b>
05/02/2020	2.01.01.03.01.0010	- Salários a Pagar					
		Pg Salario 01/2020	0001	001	1553519404	2.163,00	
05/02/2020	1.01.01.02.01.0001	- Banco do Brasil					
		Pg Salario 01/2020	0001	001	1553519404		2.163,00
05/02/2020	1.01.01.02.01.0001	- Banco do Brasil					
		Rec.receita de serviços nf	0001	001	1553519405	34.952,38	
05/02/2020	3.01.01.01.01.0006	- Receita da Prestação de Serviços - Mercado Interno					
		Rec.receita de serviços nf	0001	001	1553519405		34.952,38
05/02/2020	2.01.01.17.01.0007	- Pró-labores a Pagar					
		Pg Pro-Labore 01/2020	0001	001	1553519406	930,05	
05/02/2020	1.01.01.02.01.0001	- Banco do Brasil					
		Pg Pro-Labore 01/2020	0001	001	1553519406		930,05
		<b>Totais do dia 05:</b>				<b>38.045,43</b>	<b>38.045,43</b>
07/02/2020	3.01.01.07.01.0041	- Despesa com Viagens, Diárias e Ajuda de Custos					
		Desp. com Viagens e Transportes	0001	001	1553519407	8.000,00	
07/02/2020	1.01.01.02.01.0001	- Banco do Brasil					
		Desp. com Viagens e Transportes	0001	001	1553519407		8.000,00
07/02/2020	2.01.01.03.01.0002	- FGTS a Recolher					
		Pg FGTS 01/2020	0001	001	1553519408	192,00	
07/02/2020	1.01.01.02.01.0001	- Banco do Brasil					
		Pg FGTS 01/2020	0001	001	1553519408		192,00
		<b>Totais do dia 07:</b>				<b>8.192,00</b>	<b>8.192,00</b>
08/02/2020	3.01.01.07.01.0068	- Assessoria Contábil					

Continua...





### Livro Diário Nº. 3

Folha: 4 de 44

Empresa: ASSUM PRETO PRODUCOES CULTURAIS E COMERCIO DE MATERIAS PARA USO MEDICO EIRELI - CNPJ: 10.462.477/0001-42

Fortes Contábil

Período: 03/01/2020 a 31/12/2020

Endereço: TV PEDRO LINO ADERALDO, Complemento: , N.º: 377, Bairro: NOVA BRASILIA, Cidade: Senador Pompeu, Estado: CE, CEP: 63600000, Telefone: (88) 34490474

Data	Conta	Histórico	Estab	Centro	Chave	Débito	Crédito
08/02/2020	1.01.01.02.01.0001 - Banco do Brasil	Pg Contabilidade 02/2020	0001	001	1553519409	500,00	
		Pg Contabilidade 02/2020	0001	001	1553519409		500,00
					<b>Totais do dia 08:</b>	<b>500,00</b>	<b>500,00</b>
11/02/2020	3.01.01.07.01.0041 - Despesa com Viagens, Diárias e Ajuda de Custos	Desp. com Energia Elétrica 02/2020	0001	001	1553519410	500,00	
11/02/2020	1.01.01.02.01.0001 - Banco do Brasil	Desp. com Energia Elétrica 02/2020	0001	001	1553519410		500,00
					<b>Totais do dia 11:</b>	<b>500,00</b>	<b>500,00</b>
15/02/2020	3.01.01.07.01.0048 - Energia Elétrica	Desp. com Internet e Telefone 02/2020	0001	001	1553519411	200,00	
15/02/2020	1.01.01.02.01.0001 - Banco do Brasil	Desp. com Internet e Telefone 02/2020	0001	001	1553519411		200,00
					<b>Totais do dia 15:</b>	<b>200,00</b>	<b>200,00</b>
20/02/2020	2.01.01.03.01.0001 - INSS a Recolher	Pg INSS 01/2020	0001	001	1553519412	216,00	
20/02/2020	1.01.01.02.01.0001 - Banco do Brasil	Pg INSS 01/2020	0001	001	1553519412		216,00
20/02/2020	2.01.01.03.03.0010 - Simples a Recolher	Pg.simples ref. 01/2020	0001	001	1553519413	1.400,00	
20/02/2020	1.01.01.02.01.0001 - Banco do Brasil	Pg.simples ref. 01/2020	0001	001	1553519413		1.400,00
20/02/2020	2.01.01.03.01.0001 - INSS a Recolher	Pg INSS 01/2020 S/PRO-LABORE	0001	001	1553519414	114,95	
20/02/2020	1.01.01.02.01.0001 - Banco do Brasil	Pg INSS 01/2020 S/PRO-LABORE	0001	001	1553519414		114,95
20/02/2020	2.01.01.03.03.0008 - IRRF a Recolher	Pg IRRF 01/2020	0001	001	1553519415	21,00	
20/02/2020	1.01.01.02.01.0001 - Banco do Brasil	Pg IRRF 01/2020	0001	001	1553519415		21,00
					<b>Totais do dia 20:</b>	<b>1.751,95</b>	<b>1.751,95</b>
25/02/2020	3.01.01.07.01.0024 - Aluguéis	Pag aluguel 02/2020	0001	001	1553519416	1.000,00	
25/02/2020	1.01.01.02.01.0001 - Banco do Brasil	Pag aluguel 02/2020	0001	001	1553519416		1.000,00
					<b>Totais do dia 25:</b>	<b>1.000,00</b>	<b>1.000,00</b>
28/02/2020	3.01.01.07.01.0003 - Ordenados, Salários, Gratif e Outras Remuner a Empregados	Provisao de Salario 02/2020	0001	001	1553519417	2.400,00	
28/02/2020	2.01.01.03.01.0010 - Salários a Pagar	Provisao de Salario 02/2020	0001	001	1553519417		2.400,00
28/02/2020	2.01.01.03.01.0010 - Salários a Pagar	Vr INSS 02/2020	0001	001	1553519418	216,00	
28/02/2020	2.01.01.03.01.0001 - INSS a Recolher	Vr INSS 02/2020	0001	001	1553519418		216,00
28/02/2020	3.01.01.07.01.0013 - FGTS	Vr FGTS 02/2020	0001	001	1553519419	192,00	
28/02/2020	2.01.01.03.01.0002 - FGTS a Recolher	Vr FGTS 02/2020	0001	001	1553519419		192,00
28/02/2020	3.01.01.01.03.0007 - Simples	Vr.simples ref. 02/2020	0001	001	1553519420	1.400,00	
28/02/2020	2.01.01.03.03.0010 - Simples a Recolher	Vr.simples ref. 02/2020	0001	001	1553519420		1.400,00
28/02/2020	2.01.01.17.01.0007 - Pró-labores a Pagar						

Continua...





### Livro Diário Nº. 3

Empresa: ASSUM PRETO PRODUCOES CULTURAIS E COMERCIO DE MATERIAS PARA USO MEDICO EIRELI - CNPJ: 10.462.477/0001-42

Folha: 5 de 44

Período: 03/01/2020 a 31/12/2020

Fortes Contábil

Endereço: TV PEDRO LINO ADERALDO, Complemento: , N.º: 377, Bairro: NOVA BRASILIA, Cidade: Senador Pompeu, Estado: CE, CEP: 63600000, Telefone: (88) 34490474

Data	Conta	Histórico	Estab	Centro	Chave	Débito	Crédito
28/02/2020	2.01.01.03.01.0001 - INSS a Recolher	Vr INSS 02/2020 S/PRO-LABORE	0001	001	1553519421	114,95	
28/02/2020	3.01.01.07.01.0055 - Pró-labores	Vr INSS 02/2020 S/PRO-LABORE	0001	001	1553519421		114,95
28/02/2020	2.01.01.17.01.0007 - Pró-labores a Pagar	Provisao de Pro-Labore 02/2020	0001	001	1553519422	1.045,00	
28/02/2020	2.01.01.03.01.0010 - Salários a Pagar	Provisao de Pro-Labore 02/2020	0001	001	1553519422		1.045,00
28/02/2020	2.01.01.03.03.0008 - IRRF a Recolher	Vr IRRF 02/2020	0001	001	1553519423	21,00	
		Vr IRRF 02/2020	0001	001	1553519423		21,00
<b>Totais do dia 28:</b>						<b>5.388,95</b>	<b>5.388,95</b>
<b>Totais do mês de Fevereiro:</b>						<b>55.578,33</b>	<b>55.578,33</b>
05/03/2020	2.01.01.03.01.0010 - Salários a Pagar	Pg Salario 02/2020	0001	001	1553519424	2.163,00	
05/03/2020	1.01.01.02.01.0001 - Banco do Brasil	Rec.receita de serviços nf	0001	001	1553519424		2.163,00
05/03/2020	3.01.01.01.01.0006 - Receita da Prestação de Serviços - Mercado Interno	Rec.receita de serviços nf	0001	001	1553519425	34.952,38	
05/03/2020	2.01.01.17.01.0007 - Pró-labores a Pagar	Rec.receita de serviços nf	0001	001	1553519425		34.952,38
05/03/2020	1.01.01.02.01.0001 - Banco do Brasil	Pg Pro-Labore 02/2020	0001	001	1553519426	930,05	
		Pg Pro-Labore 02/2020	0001	001	1553519426		930,05
<b>Totais do dia 05:</b>						<b>38.045,43</b>	<b>38.045,43</b>
07/03/2020	2.01.01.03.01.0002 - FGTS a Recolher	Pg FGTS 02/2020	0001	001	1553519427	192,00	
07/03/2020	1.01.01.02.01.0001 - Banco do Brasil	Pg FGTS 02/2020	0001	001	1553519427		192,00
07/03/2020	3.01.01.07.01.0041 - Despesa com Viagens, Diárias e Ajuda de Custos	Desp. com Viagens e Transportes	0001	001	1553519428	8.000,00	
07/03/2020	1.01.01.02.01.0001 - Banco do Brasil	Desp. com Viagens e Transportes	0001	001	1553519428		8.000,00
<b>Totais do dia 07:</b>						<b>8.192,00</b>	<b>8.192,00</b>
08/03/2020	3.01.01.07.01.0068 - Assessoria Contábil	Pg Contabilidade 03/2020	0001	001	1553519429	500,00	
08/03/2020	1.01.01.02.01.0001 - Banco do Brasil	Pg Contabilidade 03/2020	0001	001	1553519429		500,00
<b>Totais do dia 08:</b>						<b>500,00</b>	<b>500,00</b>
11/03/2020	3.01.01.07.01.0041 - Despesa com Viagens, Diárias e Ajuda de Custos	Desp. com Energia Eletrica 03/2020	0001	001	1553519430	500,00	
11/03/2020	1.01.01.02.01.0001 - Banco do Brasil	Desp. com Energia Eletrica 03/2020	0001	001	1553519430		500,00
<b>Totais do dia 11:</b>						<b>500,00</b>	<b>500,00</b>
15/03/2020	3.01.01.07.01.0048 - Energia Elétrica	Desp. com Internet e Telefone 03/2020	0001	001	1553519431	200,00	
15/03/2020	1.01.01.02.01.0001 - Banco do Brasil	Desp. com Internet e Telefone 03/2020	0001	001	1553519431		200,00
<b>Totais do dia 15:</b>						<b>200,00</b>	<b>200,00</b>
20/03/2020	2.01.01.03.01.0001 - INSS a Recolher	Pg INSS 02/2020	0001	001	1553519432	216,00	
20/03/2020	1.01.01.02.01.0001 - Banco do Brasil						

Continua...







### Livro Diário Nº. 3

Empresa: ASSUM PRETO PRODUCOES CULTURAIS E COMERCIO DE MATERIAS PARA USO MEDICO EIRELI - CNPJ: 10.462.477/0001-42

Período: 03/01/2020 a 31/12/2020

Endereço: TV PEDRO LINO ADERALDO, Complemento: , N.º: 377, Bairro: NOVA BRASILIA, Cidade: Senador Pompeu, Estado: CE, CEP: 63600000, Telefone: (88) 34490474

Folha: 6 de 44

Fortes Contábil

Data	Conta	Histórico	Estab	Centro	Chave	Débito	Crédito
		Pg INSS 02/2020	0001	001	1553519432		216,00
20/03/2020	2.01.01.03.03.0010 - Simples a Recolher						
		Pg.simples ref. 02/2020	0001	001	1553519433	1.400,00	
20/03/2020	1.01.01.02.01.0001 - Banco do Brasil						
		Pg.simples ref. 02/2020	0001	001	1553519433		1.400,00
20/03/2020	2.01.01.03.01.0001 - INSS a Recolher						
		Pg INSS 02/2020 S/PRO-LABORE	0001	001	1553519434	114,95	
20/03/2020	1.01.01.02.01.0001 - Banco do Brasil						
		Pg INSS 02/2020 S/PRO-LABORE	0001	001	1553519434		114,95
20/03/2020	2.01.01.03.03.0008 - IRRF a Recolher						
		Pg IRRF 02/2020	0001	001	1553519435	21,00	
20/03/2020	1.01.01.02.01.0001 - Banco do Brasil						
		Pg IRRF 02/2020	0001	001	1553519435		21,00
					<b>Totais do dia 20:</b>	<b>1.751,95</b>	<b>1.751,95</b>
25/03/2020	3.01.01.07.01.0024 - Aluguéis						
		Pag aluguel 03/2020	0001	001	1553519436	1.000,00	
25/03/2020	1.01.01.02.01.0001 - Banco do Brasil						
		Pag aluguel 03/2020	0001	001	1553519436		1.000,00
					<b>Totais do dia 25:</b>	<b>1.000,00</b>	<b>1.000,00</b>
30/03/2020	3.01.01.01.03.0007 - Simples						
		Vr.simples ref. 03/2020	0001	001	1553519437	1.400,00	
30/03/2020	2.01.01.03.03.0010 - Simples a Recolher						
		Vr.simples ref. 03/2020	0001	001	1553519437		1.400,00
					<b>Totais do dia 30:</b>	<b>1.400,00</b>	<b>1.400,00</b>
31/03/2020	3.01.01.07.01.0003 - Ordenados, Salários, Gratif e Outras Remuner a Empregados						
		Provisao de salario 03/2020	0001	001	1553519438	2.400,00	
31/03/2020	2.01.01.03.01.0010 - Salários a Pagar						
		Provisao de salario 03/2020	0001	001	1553519438		2.400,00
31/03/2020	2.01.01.03.01.0010 - Salários a Pagar						
		Vr INSS 03/2020	0001	001	1553519439	216,00	
31/03/2020	2.01.01.03.01.0001 - INSS a Recolher						
		Vr INSS 03/2020	0001	001	1553519439		216,00
31/03/2020	3.01.01.07.01.0013 - FGTS						
		Vr FGTS 03/2020	0001	001	1553519440	192,00	
31/03/2020	2.01.01.03.01.0002 - FGTS a Recolher						
		Vr FGTS 03/2020	0001	001	1553519440		192,00
31/03/2020	2.01.01.17.01.0007 - Pró-labores a Pagar						
		Vr INSS 03/2020 S/PRO-LABORE	0001	001	1553519441	114,95	
31/03/2020	2.01.01.03.01.0001 - INSS a Recolher						
		Vr INSS 03/2020 S/PRO-LABORE	0001	001	1553519441		114,95
31/03/2020	3.01.01.07.01.0055 - Pró-labores						
		Provisao de Pro-Labore 03/2020	0001	001	1553519442	1.045,00	
31/03/2020	2.01.01.17.01.0007 - Pró-labores a Pagar						
		Provisao de Pro-Labore 03/2020	0001	001	1553519442		1.045,00
31/03/2020	2.01.01.03.01.0010 - Salários a Pagar						
		Vr IRRF 03/2020	0001	001	1553519443	21,00	
31/03/2020	2.01.01.03.03.0008 - IRRF a Recolher						
		Vr IRRF 03/2020	0001	001	1553519443		21,00
					<b>Totais do dia 31:</b>	<b>3.988,95</b>	<b>3.988,95</b>
					<b>Totais do mês de Março:</b>	<b>55.578,33</b>	<b>55.578,33</b>
05/04/2020	1.01.01.02.01.0001 - Banco do Brasil						
		Rec.receita de serviços nf	0001	001	1553519444	34.952,38	
05/04/2020	3.01.01.01.01.0006 - Receita da Prestação de Serviços - Mercado Interno						

Continua...



Junta Comercial do Estado do Ceará

Este Livro foi protocolado sob o nº 21/047.309-6 no dia 06/04/2021. Os dados de autenticação estão disponíveis no T...



### Livro Diário Nº. 3

Folha: 7 de 44

Empresa: ASSUM PRETO PRODUCOES CULTURAIS E COMERCIO DE MATERIAS PARA USO MEDICO EIRELI - CNPJ: 10.462.477/0001-42

Fortes Contábil

Período: 03/01/2020 a 31/12/2020

Endereço: TV PEDRO LINO ADERALDO, Complemento: , N.º: 377, Bairro: NOVA BRASILIA, Cidade: Senador Pompeu, Estado: CE, CEP: 63600000, Telefone: (88) 34490474

Data	Conta	Histórico	Estab	Centro	Chave	Débito	Crédito
05/04/2020	2.01.01.03.01.0010 - Salários a Pagar	Rec.receita de serviços nf	0001	001	1553519444		34.952,38
		Pg Salario 03/2020					
05/04/2020	1.01.01.02.01.0001 - Banco do Brasil		0001	001	1553519445	2.163,00	
		Pg Salario 03/2020					
05/04/2020	2.01.01.17.01.0007 - Pró-labores a Pagar		0001	001	1553519445		2.163,00
		Pg Pro-Labore 03/2020					
05/04/2020	1.01.01.02.01.0001 - Banco do Brasil		0001	001	1553519446	930,05	
		Pg Pro-Labore 03/2020					
			0001	001	1553519446		930,05
					<b>Totais do dia 05:</b>	<b>38.045,43</b>	<b>38.045,43</b>
07/04/2020	3.01.01.07.01.0041 - Despesa com Viagens, Diárias e Ajuda de Custos	Desp. com Viagens e Transportes	0001	001	1553519447	8.000,00	
07/04/2020	1.01.01.02.01.0001 - Banco do Brasil		0001	001	1553519447		8.000,00
		Desp. com Viagens e Transportes					
07/04/2020	2.01.01.03.01.0002 - FGTS a Recolher		0001	001	1553519448	192,00	
		Pg FGTS 03/2020					
07/04/2020	1.01.01.02.01.0001 - Banco do Brasil		0001	001	1553519448		192,00
		Pg FGTS 03/2020					
					<b>Totais do dia 07:</b>	<b>8.192,00</b>	<b>8.192,00</b>
08/04/2020	3.01.01.07.01.0068 - Assessoria Contábil		0001	001	1553519449	500,00	
		Pg Contabilidade 04/2020					
08/04/2020	1.01.01.02.01.0001 - Banco do Brasil		0001	001	1553519449		500,00
		Pg Contabilidade 04/2020					
					<b>Totais do dia 08:</b>	<b>500,00</b>	<b>500,00</b>
11/04/2020	3.01.01.07.01.0041 - Despesa com Viagens, Diárias e Ajuda de Custos	Desp. com Energia Eletrica 04/2020	0001	001	1553519450	500,00	
11/04/2020	1.01.01.02.01.0001 - Banco do Brasil		0001	001	1553519450		500,00
		Desp. com Energia Eletrica 04/2020					
					<b>Totais do dia 11:</b>	<b>500,00</b>	<b>500,00</b>
15/04/2020	3.01.01.07.01.0048 - Energia Elétrica	Desp. com Internet e Telefone 04/2020	0001	001	1553519451	200,00	
15/04/2020	1.01.01.02.01.0001 - Banco do Brasil		0001	001	1553519451		200,00
		Desp. com Internet e Telefone 04/2020					
					<b>Totais do dia 15:</b>	<b>200,00</b>	<b>200,00</b>
20/04/2020	2.01.01.03.01.0001 - INSS a Recolher		0001	001	1553519452	216,00	
		Pg INSS 03/2020					
20/04/2020	1.01.01.02.01.0001 - Banco do Brasil		0001	001	1553519452		216,00
		Pg INSS 03/2020					
20/04/2020	2.01.01.03.03.0010 - Simples a Recolher		0001	001	1553519453	1.400,00	
		Pg.simples ref. 03/2020					
20/04/2020	1.01.01.02.01.0001 - Banco do Brasil		0001	001	1553519453		1.400,00
		Pg.simples ref. 03/2020					
20/04/2020	2.01.01.03.01.0001 - INSS a Recolher		0001	001	1553519454	114,95	
		Pg INSS 03/2020 S/PRO-LABORE					
20/04/2020	1.01.01.02.01.0001 - Banco do Brasil		0001	001	1553519454		114,95
		Pg INSS 03/2020 S/PRO-LABORE					
20/04/2020	2.01.01.03.03.0008 - IRRF a Recolher		0001	001	1553519455	21,00	
		Pg IRRF 03/2020					
20/04/2020	1.01.01.02.01.0001 - Banco do Brasil		0001	001	1553519455		21,00
		Pg IRRF 03/2020					
					<b>Totais do dia 20:</b>	<b>1.751,95</b>	<b>1.751,95</b>
25/04/2020	3.01.01.07.01.0024 - Aluguéis		0001	001	1553519456	1.000,00	
		Pag aluguel 04/2020					

Continua...





### Livro Diário Nº. 3

Empresa: ASSUM PRETO PRODUCOES CULTURAIS E COMERCIO DE MATERIAS PARA USO MEDICO EIRELI - CNPJ: 10.462.477/0001-42

Período: 03/01/2020 a 31/12/2020

Endereço: TV PEDRO LINO ADERALDO, Complemento: , N.º: 377, Bairro: NOVA BRASILIA, Cidade: Senador Pompeu, Estado: CE, CEP: 63600000, Telefone: (88) 34490474

Folha: 8 de 44

Fortes Contábil

Data	Conta	Histórico	Estab	Centro	Chave	Débito	Crédito
25/04/2020	1.01.01.02.01.0001 - Banco do Brasil	Pag aluguel 04/2020	0001	001	1553519456		1.000,00
<b>Totais do dia 25:</b>						<b>1.000,00</b>	<b>1.000,00</b>
30/04/2020	3.01.01.07.01.0003 - Ordenados, Salários, Gratif e Outras Remuner a Empregados	Provisao de salario 04/2020	0001	001	1553519457	2.400,00	
30/04/2020	2.01.01.03.01.0010 - Salários a Pagar	Provisao de salario 04/2020	0001	001	1553519457		2.400,00
30/04/2020	2.01.01.03.01.0010 - Salários a Pagar	Vr INSS 04/2020	0001	001	1553519458	216,00	
30/04/2020	2.01.01.03.01.0001 - INSS a Recolher	Vr INSS 04/2020	0001	001	1553519458		216,00
30/04/2020	3.01.01.07.01.0013 - FGTS	Vr FGTS 04/2020	0001	001	1553519459	192,00	
30/04/2020	2.01.01.03.01.0002 - FGTS a Recolher	Vr FGTS 04/2020	0001	001	1553519459		192,00
30/04/2020	3.01.01.01.03.0007 - Simples	Vr.simples ref. 04/2020	0001	001	1553519460	1.400,00	
30/04/2020	2.01.01.03.03.0010 - Simples a Recolher	Vr.simples ref. 04/2020	0001	001	1553519460		1.400,00
30/04/2020	2.01.01.17.01.0007 - Pró-labores a Pagar	Vr INSS 04/2020 S/PRO-LABORE	0001	001	1553519461	114,95	
30/04/2020	2.01.01.03.01.0001 - INSS a Recolher	Vr INSS 04/2020 S/PRO-LABORE	0001	001	1553519461		114,95
30/04/2020	3.01.01.07.01.0055 - Pró-labores	Provisao de Pro-Labore 04/2020	0001	001	1553519462	1.045,00	
30/04/2020	2.01.01.17.01.0007 - Pró-labores a Pagar	Provisao de Pro-Labore 04/2020	0001	001	1553519462		1.045,00
30/04/2020	2.01.01.03.01.0010 - Salários a Pagar	Vr IRRF 04/2020	0001	001	1553519463	21,00	
30/04/2020	2.01.01.03.03.0008 - IRRF a Recolher	Vr IRRF 04/2020	0001	001	1553519463		21,00
<b>Totais do dia 30:</b>						<b>5.388,95</b>	<b>5.388,95</b>
<b>Totais do mês de Abril:</b>						<b>55.578,33</b>	<b>55.578,33</b>
05/05/2020	2.01.01.03.01.0010 - Salários a Pagar	Pg Salario 04/2020	0001	001	1553519464	2.163,00	
05/05/2020	1.01.01.02.01.0001 - Banco do Brasil	Pg Salario 04/2020	0001	001	1553519464		2.163,00
05/05/2020	1.01.01.02.01.0001 - Banco do Brasil	Rec.receita de serviços nf	0001	001	1553519465	34.952,38	
05/05/2020	3.01.01.01.01.0006 - Receita da Prestação de Serviços - Mercado Interno	Rec.receita de serviços nf	0001	001	1553519465		34.952,38
05/05/2020	2.01.01.17.01.0007 - Pró-labores a Pagar	Pg Pro-Labore 04/2020	0001	001	1553519466	930,05	
05/05/2020	1.01.01.02.01.0001 - Banco do Brasil	Pg Pro-Labore 04/2020	0001	001	1553519466		930,05
<b>Totais do dia 05:</b>						<b>38.045,43</b>	<b>38.045,43</b>
07/05/2020	2.01.01.03.01.0002 - FGTS a Recolher	Pg FGTS 04/2020	0001	001	1553519467	192,00	
07/05/2020	1.01.01.02.01.0001 - Banco do Brasil	Pg FGTS 04/2020	0001	001	1553519467		192,00
07/05/2020	3.01.01.07.01.0041 - Despesa com Viagens, Diárias e Ajuda de Custos	Desp. com Viagens e Transportes	0001	001	1553519468	8.000,00	
07/05/2020	1.01.01.02.01.0001 - Banco do Brasil						

Continua...





### Livro Diário Nº. 3

Empresa: ASSUM PRETO PRODUCOES CULTURAIS E COMERCIO DE MATERIAS PARA USO MEDICO EIRELI - CNPJ: 10.462.477/0001-42

Período: 03/01/2020 a 31/12/2020

Endereço: TV PEDRO LINO ADERALDO, Complemento: , N.º: 377, Bairro: NOVA BRASILIA, Cidade: Senador Pompeu, Estado: CE, CEP: 63600000, Telefone: (88) 34490474

Folha: 9 de 44

Fortes Contábil

Data	Conta	Histórico	Estab	Centro	Chave	Débito	Crédito
		Desp. com Viagens e Transportes	0001	001	1553519468		8.000,00
					<b>Totais do dia 07:</b>	<b>8.192,00</b>	<b>8.192,00</b>
08/05/2020	3.01.01.07.01.0068	- Assessoria Contábil Pg Contabilidade 05/2020	0001	001	1553519469	500,00	
08/05/2020	1.01.01.02.01.0001	- Banco do Brasil Pg Contabilidade 05/2020	0001	001	1553519469		500,00
					<b>Totais do dia 08:</b>	<b>500,00</b>	<b>500,00</b>
11/05/2020	3.01.01.07.01.0041	- Despesa com Viagens, Diárias e Ajuda de Custos Desp. com Energia Eletrica 05/2020	0001	001	1553519470	500,00	
11/05/2020	1.01.01.02.01.0001	- Banco do Brasil Desp. com Energia Eletrica 05/2020	0001	001	1553519470		500,00
					<b>Totais do dia 11:</b>	<b>500,00</b>	<b>500,00</b>
15/05/2020	3.01.01.07.01.0048	- Energia Elétrica Desp. com Internet e Telefone 05/2020	0001	001	1553519471	200,00	
15/05/2020	1.01.01.02.01.0001	- Banco do Brasil Desp. com Internet e Telefone 05/2020	0001	001	1553519471		200,00
					<b>Totais do dia 15:</b>	<b>200,00</b>	<b>200,00</b>
20/05/2020	2.01.01.03.01.0001	- INSS a Recolher Pg INSS 04/2020	0001	001	1553519472	216,00	
20/05/2020	1.01.01.02.01.0001	- Banco do Brasil Pg INSS 04/2020	0001	001	1553519472		216,00
20/05/2020	2.01.01.03.03.0010	- Simples a Recolher Pg.simples ref. 04/2020	0001	001	1553519473	1.400,00	
20/05/2020	1.01.01.02.01.0001	- Banco do Brasil Pg.simples ref. 04/2020	0001	001	1553519473		1.400,00
20/05/2020	2.01.01.03.01.0001	- INSS a Recolher Pg INSS 04/2020 S/PRO-LABORE	0001	001	1553519474	114,95	
20/05/2020	1.01.01.02.01.0001	- Banco do Brasil Pg INSS 04/2020 S/PRO-LABORE	0001	001	1553519474		114,95
20/05/2020	2.01.01.03.03.0008	- IRRF a Recolher Pg IRRF 04/2020	0001	001	1553519475	21,00	
20/05/2020	1.01.01.02.01.0001	- Banco do Brasil Pg IRRF 04/2020	0001	001	1553519475		21,00
					<b>Totais do dia 20:</b>	<b>1.751,95</b>	<b>1.751,95</b>
25/05/2020	3.01.01.07.01.0024	- Aluguéis Pag aluguel 05/2020	0001	001	1553519476	1.000,00	
25/05/2020	1.01.01.02.01.0001	- Banco do Brasil Pag aluguel 05/2020	0001	001	1553519476		1.000,00
					<b>Totais do dia 25:</b>	<b>1.000,00</b>	<b>1.000,00</b>
30/05/2020	3.01.01.01.03.0007	- Simples Vr.simples ref. 05/2020	0001	001	1553519477	1.400,00	
30/05/2020	2.01.01.03.03.0010	- Simples a Recolher Vr.simples ref. 05/2020	0001	001	1553519477		1.400,00
					<b>Totais do dia 30:</b>	<b>1.400,00</b>	<b>1.400,00</b>
31/05/2020	3.01.01.07.01.0003	- Ordenados, Salários, Gratif e Outras Remuner a Empregados Provisao de salario 05/2020	0001	001	1553519478	2.400,00	
31/05/2020	2.01.01.03.01.0010	- Salários a Pagar Provisao de salario 05/2020	0001	001	1553519478		2.400,00
31/05/2020	2.01.01.03.01.0010	- Salários a Pagar Vr INSS 05/2020	0001	001	1553519479	216,00	
31/05/2020	2.01.01.03.01.0001	- INSS a Recolher Vr INSS 05/2020	0001	001	1553519479		216,00
31/05/2020	3.01.01.07.01.0013	- FGTS					

Continua...





### Livro Diário Nº. 3

Folha: 10 de 44

Empresa: ASSUM PRETO PRODUÇÕES CULTURAIS E COMERCIO DE MATERIAS PARA USO MEDICO EIRELI - CNPJ: 10.462.477/0001-42

Fortes Contábil

Período: 03/01/2020 a 31/12/2020

Endereço: TV PEDRO LINO ADERALDO, Complemento: , N.º: 377, Bairro: NOVA BRASILIA, Cidade: Senador Pompeu, Estado: CE, CEP: 63600000, Telefone: (88) 34490474

Data	Conta	Histórico	Estab	Centro	Chave	Débito	Crédito
31/05/2020	2.01.01.03.01.0002	Vr FGTS 05/2020 - FGTS a Recolher	0001	001	1553519480	192,00	
31/05/2020	2.01.01.17.01.0007	Vr FGTS 05/2020 - Pró-labores a Pagar	0001	001	1553519480		192,00
31/05/2020	2.01.01.03.01.0001	Vr INSS 05/2020 S/PRO-LABORE - INSS a Recolher	0001	001	1553519481	114,95	
31/05/2020	3.01.01.07.01.0055	Vr INSS 05/2020 S/PRO-LABORE - Pró-labores	0001	001	1553519481		114,95
31/05/2020	2.01.01.17.01.0007	Provisao de Pro-Labore 05/2020 - Pró-labores a Pagar	0001	001	1553519482	1.045,00	
31/05/2020	2.01.01.03.01.0010	Provisao de Pro-Labore 05/2020 - Salários a Pagar	0001	001	1553519482		1.045,00
31/05/2020	2.01.01.03.01.0010	Vr IRRF 05/2020 - Salários a Pagar	0001	001	1553519483	21,00	
31/05/2020	2.01.01.03.03.0008	Vr IRRF 05/2020 - IRRF a Recolher	0001	001	1553519483		21,00
					<b>Totais do dia 31:</b>	<b>3.988,95</b>	<b>3.988,95</b>
					<b>Totais do mês de Maio:</b>	<b>55.578,33</b>	<b>55.578,33</b>
05/06/2020	2.01.01.03.01.0010	- Salários a Pagar Pg Salario 05/2020	0001	001	1553519484	2.163,00	
05/06/2020	1.01.01.02.01.0001	- Banco do Brasil Pg Salario 05/2020	0001	001	1553519484		2.163,00
05/06/2020	2.01.01.17.01.0007	- Pró-labores a Pagar Pg Pro-Labore 05/2020	0001	001	1553519485	930,05	
05/06/2020	1.01.01.02.01.0001	- Banco do Brasil Pg Pro-Labore 05/2020	0001	001	1553519485		930,05
					<b>Totais do dia 05:</b>	<b>3.093,05</b>	<b>3.093,05</b>
07/06/2020	3.01.01.07.01.0041	- Despesa com Viagens, Diárias e Ajuda de Custos Desp. com Viagens e Transportes	0001	001	1553519486	8.000,00	
07/06/2020	1.01.01.02.01.0001	- Banco do Brasil Desp. com Viagens e Transportes	0001	001	1553519486		8.000,00
07/06/2020	2.01.01.03.01.0002	- FGTS a Recolher Pg FGTS 05/2020	0001	001	1553519487	192,00	
07/06/2020	1.01.01.02.01.0001	- Banco do Brasil Pg FGTS 05/2020	0001	001	1553519487		192,00
					<b>Totais do dia 07:</b>	<b>8.192,00</b>	<b>8.192,00</b>
08/06/2020	3.01.01.07.01.0068	- Assessoria Contábil Pg Contabilidade 06/2020	0001	001	1553519488	500,00	
08/06/2020	1.01.01.02.01.0001	- Banco do Brasil Pg Contabilidade 06/2020	0001	001	1553519488		500,00
					<b>Totais do dia 08:</b>	<b>500,00</b>	<b>500,00</b>
11/06/2020	3.01.01.07.01.0041	- Despesa com Viagens, Diárias e Ajuda de Custos Desp. com Energia Eletrica 06/2020	0001	001	1553519489	500,00	
11/06/2020	1.01.01.02.01.0001	- Banco do Brasil Desp. com Energia Eletrica 06/2020	0001	001	1553519489		500,00
					<b>Totais do dia 11:</b>	<b>500,00</b>	<b>500,00</b>
15/06/2020	3.01.01.07.01.0048	- Energia Elétrica Desp. com Internet e Telefone 06/2020	0001	001	1553519490	200,00	
15/06/2020	1.01.01.02.01.0001	- Banco do Brasil Desp. com Internet e Telefone 06/2020	0001	001	1553519490		200,00
					<b>Totais do dia 15:</b>	<b>200,00</b>	<b>200,00</b>
20/06/2020	2.01.01.03.01.0001	- INSS a Recolher Pg INSS 05/2020	0001	001	1553519491	216,00	
20/06/2020	1.01.01.02.01.0001	- Banco do Brasil					

Continua...





### Livro Diário Nº. 3

Folha: 11 de 44

Empresa: ASSUM PRETO PRODUÇÕES CULTURAIS E COMERCIO DE MATERIAS PARA USO MEDICO EIRELI - CNPJ: 10.462.477/0001-42

Fortes Contábil

Período: 03/01/2020 a 31/12/2020

Endereço: TV PEDRO LINO ADERALDO, Complemento: , N.º: 377, Bairro: NOVA BRASILIA, Cidade: Senador Pompeu, Estado: CE, CEP: 63600000, Telefone: (88) 34490474

Data	Conta	Histórico	Estab	Centro	Chave	Débito	Crédito
		Pg INSS 05/2020	0001	001	1553519491		216,00
20/06/2020	2.01.01.03.03.0010	- Simples a Recolher					
		Pg.simples ref. 05/2020	0001	001	1553519492	1.400,00	
20/06/2020	1.01.01.02.01.0001	- Banco do Brasil					
		Pg.simples ref. 05/2020	0001	001	1553519492		1.400,00
20/06/2020	2.01.01.03.01.0001	- INSS a Recolher					
		Pg INSS 05/2020 S/PRO-LABORE	0001	001	1553519493	114,95	
20/06/2020	1.01.01.02.01.0001	- Banco do Brasil					
		Pg INSS 05/2020 S/PRO-LABORE	0001	001	1553519493		114,95
20/06/2020	2.01.01.03.03.0008	- IRRF a Recolher					
		Pg IRRF 05/2020	0001	001	1553519494	21,00	
20/06/2020	1.01.01.02.01.0001	- Banco do Brasil					
		Pg IRRF 05/2020	0001	001	1553519494		21,00
					<b>Totais do dia 20:</b>	<b>1.751,95</b>	<b>1.751,95</b>
22/06/2020	1.01.01.02.01.0001	- Banco do Brasil					
		Rec.receita de serviços nf	0001	001	1553519495	34.952,38	
22/06/2020	3.01.01.01.01.0006	- Receita da Prestação de Serviços - Mercado Interno					
		Rec.receita de serviços nf	0001	001	1553519495		34.952,38
					<b>Totais do dia 22:</b>	<b>34.952,38</b>	<b>34.952,38</b>
25/06/2020	3.01.01.07.01.0024	- Aluguéis					
		Pag aluguel 06/2020	0001	001	1553519496	1.000,00	
25/06/2020	1.01.01.02.01.0001	- Banco do Brasil					
		Pag aluguel 06/2020	0001	001	1553519496		1.000,00
					<b>Totais do dia 25:</b>	<b>1.000,00</b>	<b>1.000,00</b>
30/06/2020	3.01.01.07.01.0003	- Ordenados, Salários, Gratif e Outras Remuner a Empregados					
		Provisao de salario 06/2020	0001	001	1553519497	2.400,00	
30/06/2020	2.01.01.03.01.0010	- Salários a Pagar					
		Provisao de salario 06/2020	0001	001	1553519497		2.400,00
30/06/2020	2.01.01.03.01.0010	- Salários a Pagar					
		Vr INSS 06/2020	0001	001	1553519498	216,00	
30/06/2020	2.01.01.03.01.0001	- INSS a Recolher					
		Vr INSS 06/2020	0001	001	1553519498		216,00
30/06/2020	3.01.01.07.01.0013	- FGTS					
		Vr FGTS 06/2020	0001	001	1553519499	192,00	
30/06/2020	2.01.01.03.01.0002	- FGTS a Recolher					
		Vr FGTS 06/2020	0001	001	1553519499		192,00
30/06/2020	3.01.01.01.03.0007	- Simples					
		Vr.simples ref. 06/2020	0001	001	1553519500	1.400,00	
30/06/2020	2.01.01.03.03.0010	- Simples a Recolher					
		Vr.simples ref. 06/2020	0001	001	1553519500		1.400,00
30/06/2020	2.01.01.17.01.0007	- Pró-labores a Pagar					
		Vr INSS 06/2020 S/PRO-LABORE	0001	001	1553519501	114,95	
30/06/2020	2.01.01.03.01.0001	- INSS a Recolher					
		Vr INSS 06/2020 S/PRO-LABORE	0001	001	1553519501		114,95
30/06/2020	3.01.01.07.01.0055	- Pró-labores					
		Provisao de Pro-Labore 06/2020	0001	001	1553519502	1.045,00	
30/06/2020	2.01.01.17.01.0007	- Pró-labores a Pagar					
		Provisao de Pro-Labore 06/2020	0001	001	1553519502		1.045,00
30/06/2020	2.01.01.03.01.0010	- Salários a Pagar					
		Vr IRRF 06/2020	0001	001	1553519503	21,00	
30/06/2020	2.01.01.03.03.0008	- IRRF a Recolher					
		Vr IRRF 06/2020	0001	001	1553519503		21,00
					<b>Totais do dia 30:</b>	<b>5.388,95</b>	<b>5.388,95</b>

Continua...





### Livro Diário Nº. 3

Folha: 12 de 44

Empresa: ASSUM PRETO PRODUCOES CULTURAIS E COMERCIO DE MATERIAS PARA USO MEDICO EIRELI - CNPJ: 10.462.477/0001-42

Fortes Contábil

Período: 03/01/2020 a 31/12/2020

Endereço: TV PEDRO LINO ADERALDO, Complemento: , N.º: 377, Bairro: NOVA BRASILIA, Cidade: Senador Pompeu, Estado: CE, CEP: 63600000, Telefone: (88) 34490474

Data	Conta	Histórico	Estab	Centro	Chave	Débito	Crédito
<b>Totais do mês de Junho:</b>						<b>55.578,33</b>	<b>55.578,33</b>
05/07/2020	2.01.01.03.01.0010 - Salários a Pagar						
		Pg Salario 06/2020	0001	001	1553519504	2.163,00	
05/07/2020	1.01.01.02.01.0001 - Banco do Brasil						
		Pg Salario 06/2020	0001	001	1553519504		2.163,00
05/07/2020	2.01.01.17.01.0007 - Pró-labores a Pagar						
		Pg Pro-Labore 06/2020	0001	001	1553519505	930,05	
05/07/2020	1.01.01.02.01.0001 - Banco do Brasil						
		Pg Pro-Labore 06/2020	0001	001	1553519505		930,05
<b>Totais do dia 05:</b>						<b>3.093,05</b>	<b>3.093,05</b>
07/07/2020	2.01.01.03.01.0002 - FGTS a Recolher						
		Pg FGTS 06/2020	0001	001	1553519506	192,00	
07/07/2020	1.01.01.02.01.0001 - Banco do Brasil						
		Pg FGTS 06/2020	0001	001	1553519506		192,00
07/07/2020	3.01.01.07.01.0041 - Despesa com Viagens, Diárias e Ajuda de Custos						
		Desp. com Viagens e Transportes	0001	001	1553519507	8.000,00	
07/07/2020	1.01.01.02.01.0001 - Banco do Brasil						
		Desp. com Viagens e Transportes	0001	001	1553519507		8.000,00
<b>Totais do dia 07:</b>						<b>8.192,00</b>	<b>8.192,00</b>
08/07/2020	3.01.01.07.01.0068 - Assessoria Contábil						
		Pg Contabilidade 07/2020	0001	001	1553519508	500,00	
08/07/2020	1.01.01.02.01.0001 - Banco do Brasil						
		Pg Contabilidade 07/2020	0001	001	1553519508		500,00
<b>Totais do dia 08:</b>						<b>500,00</b>	<b>500,00</b>
11/07/2020	3.01.01.07.01.0041 - Despesa com Viagens, Diárias e Ajuda de Custos						
		Desp. com Energia Eletrica 07/2020	0001	001	1553519509	500,00	
11/07/2020	1.01.01.02.01.0001 - Banco do Brasil						
		Desp. com Energia Eletrica 07/2020	0001	001	1553519509		500,00
<b>Totais do dia 11:</b>						<b>500,00</b>	<b>500,00</b>
15/07/2020	3.01.01.07.01.0048 - Energia Elétrica						
		Desp. com Internet e Telefone 07/2020	0001	001	1553519510	200,00	
15/07/2020	1.01.01.02.01.0001 - Banco do Brasil						
		Desp. com Internet e Telefone 07/2020	0001	001	1553519510		200,00
<b>Totais do dia 15:</b>						<b>200,00</b>	<b>200,00</b>
19/07/2020	1.01.01.02.01.0001 - Banco do Brasil						
		Rec.receita de serviços nf	0001	001	1553519511	34.952,38	
19/07/2020	3.01.01.01.01.0006 - Receita da Prestação de Serviços - Mercado Interno						
		Rec.receita de serviços nf	0001	001	1553519511		34.952,38
<b>Totais do dia 19:</b>						<b>34.952,38</b>	<b>34.952,38</b>
20/07/2020	2.01.01.03.01.0001 - INSS a Recolher						
		Pg INSS 06/2020	0001	001	1553519512	216,00	
20/07/2020	1.01.01.02.01.0001 - Banco do Brasil						
		Pg INSS 06/2020	0001	001	1553519512		216,00
20/07/2020	2.01.01.03.03.0010 - Simples a Recolher						
		Pg.simples ref. 06/2020	0001	001	1553519513	1.400,00	
20/07/2020	1.01.01.02.01.0001 - Banco do Brasil						
		Pg.simples ref. 06/2020	0001	001	1553519513		1.400,00
20/07/2020	2.01.01.03.01.0001 - INSS a Recolher						
		Pg INSS 06/2020 S/PRO-LABORE	0001	001	1553519514	114,95	
20/07/2020	1.01.01.02.01.0001 - Banco do Brasil						
		Pg INSS 06/2020 S/PRO-LABORE	0001	001	1553519514		114,95
20/07/2020	2.01.01.03.03.0008 - IRRF a Recolher						
		Pg IRRF 06/2020	0001	001	1553519515	21,00	

Continua...



**Livro Diário Nº. 3**

Empresa: ASSUM PRETO PRODUÇÕES CULTURAIS E COMERCIO DE MATERIAS PARA USO MEDICO EIRELI - CNPJ: 10.462.477/0001-42

Período: 03/01/2020 a 31/12/2020

Endereço: TV PEDRO LINO ADERALDO, Complemento: , N.º: 377, Bairro: NOVA BRASILIA, Cidade: Senador Pompeu, Estado: CE, CEP: 63600000, Telefone: (88) 34490474

Data	Conta	Histórico	Estab	Centro	Chave	Débito	Crédito
20/07/2020	1.01.01.02.01.0001 - Banco do Brasil	Pg IRRF 06/2020	0001	001	1553519515		21,00
					<b>Totais do dia 20:</b>	<b>1.751,95</b>	<b>1.751,95</b>
25/07/2020	3.01.01.07.01.0024 - Aluguéis	Pag aluguel 07/2020	0001	001	1553519516	1.000,00	
25/07/2020	1.01.01.02.01.0001 - Banco do Brasil	Pag aluguel 07/2020	0001	001	1553519516		1.000,00
					<b>Totais do dia 25:</b>	<b>1.000,00</b>	<b>1.000,00</b>
30/07/2020	3.01.01.01.03.0007 - Simples	Vr.simples ref. 07/2020	0001	001	1553519517	1.400,00	
30/07/2020	2.01.01.03.03.0010 - Simples a Recolher	Vr.simples ref. 07/2020	0001	001	1553519517		1.400,00
					<b>Totais do dia 30:</b>	<b>1.400,00</b>	<b>1.400,00</b>
31/07/2020	3.01.01.07.01.0003 - Ordenados, Salários, Gratif e Outras Remuner a Empregados	Provisao de salario 07/2020	0001	001	1553519518	2.400,00	
31/07/2020	2.01.01.03.01.0010 - Salários a Pagar	Provisao de salario 07/2020	0001	001	1553519518		2.400,00
31/07/2020	2.01.01.03.01.0010 - Salários a Pagar	Vr INSS 07/2020	0001	001	1553519519	216,00	
31/07/2020	2.01.01.03.01.0001 - INSS a Recolher	Vr INSS 07/2020	0001	001	1553519519		216,00
31/07/2020	3.01.01.07.01.0013 - FGTS	Vr FGTS 07/2020	0001	001	1553519520	192,00	
31/07/2020	2.01.01.03.01.0002 - FGTS a Recolher	Vr FGTS 07/2020	0001	001	1553519520		192,00
31/07/2020	2.01.01.17.01.0007 - Pró-labores a Pagar	Vr INSS 07/2020 S/PRO-LABORE	0001	001	1553519521	114,95	
31/07/2020	2.01.01.03.01.0001 - INSS a Recolher	Vr INSS 07/2020 S/PRO-LABORE	0001	001	1553519521		114,95
31/07/2020	3.01.01.07.01.0055 - Pró-labores	Provisao de Pro-Labore 07/2020	0001	001	1553519522	1.045,00	
31/07/2020	2.01.01.17.01.0007 - Pró-labores a Pagar	Provisao de Pro-Labore 07/2020	0001	001	1553519522		1.045,00
31/07/2020	2.01.01.03.01.0010 - Salários a Pagar	Vr IRRF 07/2020	0001	001	1553519523	21,00	
31/07/2020	2.01.01.03.03.0008 - IRRF a Recolher	Vr IRRF 07/2020	0001	001	1553519523		21,00
					<b>Totais do dia 31:</b>	<b>3.988,95</b>	<b>3.988,95</b>
					<b>Totais do mês de Julho:</b>	<b>55.578,33</b>	<b>55.578,33</b>
05/08/2020	1.01.01.02.01.0001 - Banco do Brasil	Rec.receita de serviços nf	0001	001	1553519524	34.952,38	
05/08/2020	3.01.01.01.01.0006 - Receita da Prestação de Serviços - Mercado Interno	Rec.receita de serviços nf	0001	001	1553519524		34.952,38
05/08/2020	2.01.01.03.01.0010 - Salários a Pagar	Pg Salario 07/2020	0001	001	1553519525	2.163,00	
05/08/2020	1.01.01.02.01.0001 - Banco do Brasil	Pg Salario 07/2020	0001	001	1553519525		2.163,00
05/08/2020	2.01.01.17.01.0007 - Pró-labores a Pagar	Pg Pro-Labore 07/2020	0001	001	1553519526	930,05	
05/08/2020	1.01.01.02.01.0001 - Banco do Brasil	Pg Pro-Labore 07/2020	0001	001	1553519526		930,05
					<b>Totais do dia 05:</b>	<b>38.045,43</b>	<b>38.045,43</b>
07/08/2020	3.01.01.07.01.0041 - Despesa com Viagens, Diárias e Ajuda de Custos						

Continua...







### Livro Diário Nº. 3

Empresa: ASSUM PRETO PRODUCOES CULTURAIS E COMERCIO DE MATERIAS PARA USO MEDICO EIRELI - CNPJ: 10.462.477/0001-42

Folha: 14 de 44

Período: 03/01/2020 a 31/12/2020

Fortes Contábil

Endereço: TV PEDRO LINO ADERALDO, Complemento: , N.º: 377, Bairro: NOVA BRASILIA, Cidade: Senador Pompeu, Estado: CE, CEP: 63600000, Telefone: (88) 34490474

Data	Conta	Histórico	Estab	Centro	Chave	Débito	Crédito
07/08/2020	1.01.01.02.01.0001 - Banco do Brasil	Desp. com Viagens e Transportes	0001	001	1553519527	8.000,00	
07/08/2020	2.01.01.03.01.0002 - FGTS a Recolher	Desp. com Viagens e Transportes	0001	001	1553519527		8.000,00
07/08/2020	1.01.01.02.01.0001 - Banco do Brasil	Pg FGTS 07/2020	0001	001	1553519528	192,00	
		Pg FGTS 07/2020	0001	001	1553519528		192,00
					<b>Totais do dia 07:</b>	<b>8.192,00</b>	<b>8.192,00</b>
08/08/2020	3.01.01.07.01.0068 - Assessoria Contábil	Pg Contabilidade 08/2020	0001	001	1553519529	500,00	
08/08/2020	1.01.01.02.01.0001 - Banco do Brasil	Pg Contabilidade 08/2020	0001	001	1553519529		500,00
					<b>Totais do dia 08:</b>	<b>500,00</b>	<b>500,00</b>
11/08/2020	3.01.01.07.01.0041 - Despesa com Viagens, Diárias e Ajuda de Custos	Desp. com Energia Eletrica 08/2020	0001	001	1553519530	500,00	
11/08/2020	1.01.01.02.01.0001 - Banco do Brasil	Desp. com Energia Eletrica 08/2020	0001	001	1553519530		500,00
					<b>Totais do dia 11:</b>	<b>500,00</b>	<b>500,00</b>
15/08/2020	3.01.01.07.01.0048 - Energia Elétrica	Desp. com Internet e Telefone 08/2020	0001	001	1553519531	200,00	
15/08/2020	1.01.01.02.01.0001 - Banco do Brasil	Desp. com Internet e Telefone 08/2020	0001	001	1553519531		200,00
					<b>Totais do dia 15:</b>	<b>200,00</b>	<b>200,00</b>
20/08/2020	2.01.01.03.01.0001 - INSS a Recolher	Pg INSS 07/2020	0001	001	1553519532	216,00	
20/08/2020	1.01.01.02.01.0001 - Banco do Brasil	Pg INSS 07/2020	0001	001	1553519532		216,00
20/08/2020	2.01.01.03.03.0010 - Simples a Recolher	Pg.simples ref. 07/2020	0001	001	1553519533	1.400,00	
20/08/2020	1.01.01.02.01.0001 - Banco do Brasil	Pg.simples ref. 07/2020	0001	001	1553519533		1.400,00
20/08/2020	2.01.01.03.01.0001 - INSS a Recolher	Pg INSS 07/2020 S/PRO-LABORE	0001	001	1553519534	114,95	
20/08/2020	1.01.01.02.01.0001 - Banco do Brasil	Pg INSS 07/2020 S/PRO-LABORE	0001	001	1553519534		114,95
20/08/2020	2.01.01.03.03.0008 - IRRF a Recolher	Pg IRRF 07/2020	0001	001	1553519535	21,00	
20/08/2020	1.01.01.02.01.0001 - Banco do Brasil	Pg IRRF 07/2020	0001	001	1553519535		21,00
					<b>Totais do dia 20:</b>	<b>1.751,95</b>	<b>1.751,95</b>
25/08/2020	3.01.01.07.01.0024 - Aluguéis	Pag aluguel 08/2020	0001	001	1553519536	1.000,00	
25/08/2020	1.01.01.02.01.0001 - Banco do Brasil	Pag aluguel 08/2020	0001	001	1553519536		1.000,00
					<b>Totais do dia 25:</b>	<b>1.000,00</b>	<b>1.000,00</b>
30/08/2020	3.01.01.01.03.0007 - Simples	Vr.simples ref. 08/2020	0001	001	1553519537	1.400,00	
30/08/2020	2.01.01.03.03.0010 - Simples a Recolher	Vr.simples ref. 08/2020	0001	001	1553519537		1.400,00
					<b>Totais do dia 30:</b>	<b>1.400,00</b>	<b>1.400,00</b>
31/08/2020	3.01.01.07.01.0003 - Ordenados, Salários, Gratif e Outras Remuner a Empregados	Provisao de salario 08/2020	0001	001	1553519538	2.400,00	
31/08/2020	2.01.01.03.01.0010 - Salários a Pagar						

Continua...







### Livro Diário Nº. 3

Folha: 16 de 44

Empresa: ASSUM PRETO PRODUÇÕES CULTURAIS E COMERCIO DE MATERIAS PARA USO MEDICO EIRELI - CNPJ: 10.462.477/0001-42

Fortes Contábil

Período: 03/01/2020 a 31/12/2020

Endereço: TV PEDRO LINO ADERALDO, Complemento: , N.º: 377, Bairro: NOVA BRASILIA, Cidade: Senador Pompeu, Estado: CE, CEP: 63600000, Telefone: (88) 34490474

Data	Conta	Histórico	Estab	Centro	Chave	Débito	Crédito
		Desp. com Energia Eletrica 09/2020	0001	001	1553519550		500,00
					<b>Totais do dia 11:</b>	<b>500,00</b>	<b>500,00</b>
15/09/2020	3.01.01.07.01.0048	- Energia Elétrica					
		Desp. com Internet e Telefone 09/2020	0001	001	1553519551	200,00	
15/09/2020	1.01.01.02.01.0001	- Banco do Brasil					
		Desp. com Internet e Telefone 09/2020	0001	001	1553519551		200,00
					<b>Totais do dia 15:</b>	<b>200,00</b>	<b>200,00</b>
20/09/2020	2.01.01.03.01.0001	- INSS a Recolher					
		Pg INSS 08/2020	0001	001	1553519552	216,00	
20/09/2020	1.01.01.02.01.0001	- Banco do Brasil					
		Pg INSS 08/2020	0001	001	1553519552		216,00
20/09/2020	2.01.01.03.03.0010	- Simples a Recolher					
		Pg.simples ref. 08/2020	0001	001	1553519553	1.400,00	
20/09/2020	1.01.01.02.01.0001	- Banco do Brasil					
		Pg.simples ref. 08/2020	0001	001	1553519553		1.400,00
20/09/2020	2.01.01.03.01.0001	- INSS a Recolher					
		Pg INSS 08/2020 S/PRO-LABORE	0001	001	1553519554	114,95	
20/09/2020	1.01.01.02.01.0001	- Banco do Brasil					
		Pg INSS 08/2020 S/PRO-LABORE	0001	001	1553519554		114,95
20/09/2020	2.01.01.03.03.0008	- IRRF a Recolher					
		Pg IRRF 08/2020	0001	001	1553519555	21,00	
20/09/2020	1.01.01.02.01.0001	- Banco do Brasil					
		Pg IRRF 08/2020	0001	001	1553519555		21,00
					<b>Totais do dia 20:</b>	<b>1.751,95</b>	<b>1.751,95</b>
25/09/2020	3.01.01.07.01.0024	- Aluguéis					
		Pag aluguel 09/2020	0001	001	1553519556	1.000,00	
25/09/2020	1.01.01.02.01.0001	- Banco do Brasil					
		Pag aluguel 09/2020	0001	001	1553519556		1.000,00
					<b>Totais do dia 25:</b>	<b>1.000,00</b>	<b>1.000,00</b>
30/09/2020	3.01.01.07.01.0003	- Ordenados, Salários, Gratif e Outras Remuner a Empregados					
		Provisao de salario 09/2020	0001	001	1553519557	2.400,00	
30/09/2020	2.01.01.03.01.0010	- Salários a Pagar					
		Provisao de salario 09/2020	0001	001	1553519557		2.400,00
30/09/2020	2.01.01.03.01.0010	- Salários a Pagar					
		Vr INSS 09/2020	0001	001	1553519558	216,00	
30/09/2020	2.01.01.03.01.0001	- INSS a Recolher					
		Vr INSS 09/2020	0001	001	1553519558		216,00
30/09/2020	3.01.01.07.01.0013	- FGTS					
		Vr FGTS 09/2020	0001	001	1553519559	192,00	
30/09/2020	2.01.01.03.01.0002	- FGTS a Recolher					
		Vr FGTS 09/2020	0001	001	1553519559		192,00
30/09/2020	3.01.01.01.03.0007	- Simples					
		Vr.simples ref. 09/2020	0001	001	1553519560	1.400,00	
30/09/2020	2.01.01.03.03.0010	- Simples a Recolher					
		Vr.simples ref. 09/2020	0001	001	1553519560		1.400,00
30/09/2020	2.01.01.17.01.0007	- Pró-labores a Pagar					
		Vr INSS 09/2020 S/PRO-LABORE	0001	001	1553519561	114,95	
30/09/2020	2.01.01.03.01.0001	- INSS a Recolher					
		Vr INSS 09/2020 S/PRO-LABORE	0001	001	1553519561		114,95
30/09/2020	3.01.01.07.01.0055	- Pró-labores					
		Provisao de Pro-Labore 09/2020	0001	001	1553519562	1.045,00	
30/09/2020	2.01.01.17.01.0007	- Pró-labores a Pagar					
		Provisao de Pro-Labore 09/2020	0001	001	1553519562		1.045,00

Continua...





Folha: 17 de 44  
Fortes Contábil

### Livro Diário Nº. 3

Empresa: ASSUM PRETO PRODUÇÕES CULTURAIS E COMÉRCIO DE MATERIAS PARA USO MEDICO EIRELI - CNPJ:  
10.462.477/0001-42

Período: 03/01/2020 a 31/12/2020

Endereço: TV PEDRO LINO ADERALDO, Complemento: , N.º: 377, Bairro: NOVA BRASÍLIA, Cidade: Senador Pompeu, Estado: CE, CEP: 63600000,  
Telefone: (88) 34490474

Data	Conta	Histórico	Estab	Centro	Chave	Débito	Crédito
30/09/2020	2.01.01.03.01.0010	Salários a Pagar Vr IRRF 09/2020	0001	001	1553519563	21,00	
30/09/2020	2.01.01.03.03.0008	IRRF a Recolher Vr IRRF 09/2020	0001	001	1553519563		21,00
<b>Totais do dia 30:</b>						<b>5.388,95</b>	<b>5.388,95</b>
<b>Totais do mês de Setembro:</b>						<b>55.578,33</b>	<b>55.578,33</b>
05/10/2020	2.01.01.03.01.0010	Salários a Pagar Pg Salario 09/2020	0001	001	1553519564	2.163,00	
05/10/2020	1.01.01.02.01.0001	Banco do Brasil Pg Salario 09/2020	0001	001	1553519564		2.163,00
05/10/2020	1.01.01.02.01.0001	Banco do Brasil Rec.receita de serviços nf	0001	001	1553519565	34.952,38	
05/10/2020	3.01.01.01.01.0006	Receita da Prestação de Serviços - Mercado Interno Rec.receita de serviços nf	0001	001	1553519565		34.952,38
05/10/2020	2.01.01.17.01.0007	Pró-labores a Pagar Pg Pro-Labore 09/2020	0001	001	1553519566	930,05	
05/10/2020	1.01.01.02.01.0001	Banco do Brasil Pg Pro-Labore 09/2020	0001	001	1553519566		930,05
<b>Totais do dia 05:</b>						<b>38.045,43</b>	<b>38.045,43</b>
07/10/2020	3.01.01.07.01.0041	Despesa com Viagens, Diárias e Ajuda de Custos Desp. com Viagens e Transportes	0001	001	1553519567	8.000,00	
07/10/2020	1.01.01.02.01.0001	Banco do Brasil Desp. com Viagens e Transportes	0001	001	1553519567		8.000,00
07/10/2020	2.01.01.03.01.0002	FGTS a Recolher Pg FGTS 09/2020	0001	001	1553519568	192,00	
07/10/2020	1.01.01.02.01.0001	Banco do Brasil Pg FGTS 09/2020	0001	001	1553519568		192,00
<b>Totais do dia 07:</b>						<b>8.192,00</b>	<b>8.192,00</b>
08/10/2020	3.01.01.07.01.0068	Assessoria Contábil Pg Contabilidade 10/2020	0001	001	1553519569	500,00	
08/10/2020	1.01.01.02.01.0001	Banco do Brasil Pg Contabilidade 10/2020	0001	001	1553519569		500,00
<b>Totais do dia 08:</b>						<b>500,00</b>	<b>500,00</b>
11/10/2020	3.01.01.07.01.0041	Despesa com Viagens, Diárias e Ajuda de Custos Desp. com Energia Eletrica 10/2020	0001	001	1553519570	500,00	
11/10/2020	1.01.01.02.01.0001	Banco do Brasil Desp. com Energia Eletrica 10/2020	0001	001	1553519570		500,00
<b>Totais do dia 11:</b>						<b>500,00</b>	<b>500,00</b>
15/10/2020	3.01.01.07.01.0048	Energia Elétrica Desp. com Internet e Telefone 10/2020	0001	001	1553519571	200,00	
15/10/2020	1.01.01.02.01.0001	Banco do Brasil Desp. com Internet e Telefone 10/2020	0001	001	1553519571		200,00
<b>Totais do dia 15:</b>						<b>200,00</b>	<b>200,00</b>
20/10/2020	2.01.01.03.01.0001	INSS a Recolher Pg INSS 09/2020	0001	001	1553519572	216,00	
20/10/2020	1.01.01.02.01.0001	Banco do Brasil Pg INSS 09/2020	0001	001	1553519572		216,00
20/10/2020	2.01.01.03.03.0010	Simples a Recolher Pg.simples ref. 09/2020	0001	001	1553519573	1.400,00	
20/10/2020	1.01.01.02.01.0001	Banco do Brasil Pg.simples ref. 09/2020	0001	001	1553519573		1.400,00
20/10/2020	2.01.01.03.01.0001	INSS a Recolher Pg INSS 09/2020 S/PRO-LABORE	0001	001	1553519574	114,95	

Continua...





### Livro Diário Nº. 3

Empresa: ASSUM PRETO PRODUCOES CULTURAIS E COMERCIO DE MATERIAS PARA USO MEDICO EIRELI - CNPJ: 10.462.477/0001-42

Folha: 18 de 44

Período: 03/01/2020 a 31/12/2020

Fortes Contábil

Endereço: TV PEDRO LINO ADERALDO, Complemento: , N.º: 377, Bairro: NOVA BRASILIA, Cidade: Senador Pompeu, Estado: CE, CEP: 63600000, Telefone: (88) 34490474

Data	Conta	Histórico	Estab	Centro	Chave	Débito	Crédito
20/10/2020	1.01.01.02.01.0001 - Banco do Brasil	Pg INSS 09/2020 S/PRO-LABORE	0001	001	1553519574		114,95
20/10/2020	2.01.01.03.03.0008 - IRRF a Recolher	Pg IRRF 09/2020	0001	001	1553519575	21,00	
20/10/2020	1.01.01.02.01.0001 - Banco do Brasil	Pg IRRF 09/2020	0001	001	1553519575		21,00
					<b>Totais do dia 20:</b>	<b>1.751,95</b>	<b>1.751,95</b>
25/10/2020	3.01.01.07.01.0024 - Aluguéis	Pag aluguel 10/2020	0001	001	1553519576	1.000,00	
25/10/2020	1.01.01.02.01.0001 - Banco do Brasil	Pag aluguel 10/2020	0001	001	1553519576		1.000,00
					<b>Totais do dia 25:</b>	<b>1.000,00</b>	<b>1.000,00</b>
30/10/2020	3.01.01.01.03.0007 - Simples	Vr.simples ref. 10/2020	0001	001	1553519577	1.400,00	
30/10/2020	2.01.01.03.03.0010 - Simples a Recolher	Vr.simples ref. 10/2020	0001	001	1553519577		1.400,00
					<b>Totais do dia 30:</b>	<b>1.400,00</b>	<b>1.400,00</b>
31/10/2020	3.01.01.07.01.0003 - Ordenados, Salários, Gratif e Outras Remuner a Empregados	Provisao de salario 10/2020	0001	001	1553519578	2.400,00	
31/10/2020	2.01.01.03.01.0010 - Salários a Pagar	Provisao de salario 10/2020	0001	001	1553519578		2.400,00
31/10/2020	2.01.01.03.01.0010 - Salários a Pagar	Vr INSS 10/2020	0001	001	1553519579	216,00	
31/10/2020	2.01.01.03.01.0001 - INSS a Recolher	Vr INSS 10/2020	0001	001	1553519579		216,00
31/10/2020	3.01.01.07.01.0013 - FGTS	Vr FGTS 10/2020	0001	001	1553519580	192,00	
31/10/2020	2.01.01.03.01.0002 - FGTS a Recolher	Vr FGTS 10/2020	0001	001	1553519580		192,00
31/10/2020	2.01.01.17.01.0007 - Pró-labores a Pagar	Vr INSS 10/2020 S/PRO-LABORE	0001	001	1553519581	114,95	
31/10/2020	2.01.01.03.01.0001 - INSS a Recolher	Vr INSS 10/2020 S/PRO-LABORE	0001	001	1553519581		114,95
31/10/2020	3.01.01.07.01.0055 - Pró-labores	Provisao de Pro-Labore 10/2020	0001	001	1553519582	1.045,00	
31/10/2020	2.01.01.17.01.0007 - Pró-labores a Pagar	Provisao de Pro-Labore 10/2020	0001	001	1553519582		1.045,00
31/10/2020	2.01.01.03.01.0010 - Salários a Pagar	Vr IRRF 10/2020	0001	001	1553519583	21,00	
31/10/2020	2.01.01.03.03.0008 - IRRF a Recolher	Vr IRRF 10/2020	0001	001	1553519583		21,00
					<b>Totais do dia 31:</b>	<b>3.988,95</b>	<b>3.988,95</b>
					<b>Totais do mês de Outubro:</b>	<b>55.578,33</b>	<b>55.578,33</b>
05/11/2020	2.01.01.03.01.0010 - Salários a Pagar	Pg Salario 10/2020	0001	001	1553519584	2.163,00	
05/11/2020	1.01.01.02.01.0001 - Banco do Brasil	Pg Salario 10/2020	0001	001	1553519584		2.163,00
05/11/2020	1.01.01.02.01.0001 - Banco do Brasil	Rec.receita de serviços nf	0001	001	1553519585	34.952,38	
05/11/2020	3.01.01.01.01.0006 - Receita da Prestação de Serviços - Mercado Interno	Rec.receita de serviços nf	0001	001	1553519585		34.952,38
05/11/2020	2.01.01.17.01.0007 - Pró-labores a Pagar	Pg Pro-Labore 10/2020	0001	001	1553519586	930,05	

Continua...



**Livro Diário Nº. 3**

Empresa: ASSUM PRETO PRODUÇÕES CULTURAIS E COMERCIO DE MATERIAS PARA USO MEDICO EIRELI - CNPJ: 10.462.477/0001-42

Período: 03/01/2020 a 31/12/2020

Endereço: TV PEDRO LINO ADERALDO, Complemento: , N.º: 377, Bairro: NOVA BRASILIA, Cidade: Senador Pompeu, Estado: CE, CEP: 63600000, Telefone: (88) 34490474

Data	Conta	Histórico	Estab	Centro	Chave	Débito	Crédito
05/11/2020	1.01.01.02.01.0001 - Banco do Brasil	Pg Pro-Labore 10/2020	0001	001	1553519586		930,05
					<b>Totais do dia 05:</b>	<b>38.045,43</b>	<b>38.045,43</b>
07/11/2020	2.01.01.03.01.0002 - FGTS a Recolher	Pg FGTS 10/2020	0001	001	1553519587	192,00	
07/11/2020	1.01.01.02.01.0001 - Banco do Brasil	Pg FGTS 10/2020	0001	001	1553519587		192,00
07/11/2020	3.01.01.07.01.0041 - Despesa com Viagens, Diárias e Ajuda de Custos	Desp. com Viagens e Transportes	0001	001	1553519588	8.000,00	
07/11/2020	1.01.01.02.01.0001 - Banco do Brasil	Desp. com Viagens e Transportes	0001	001	1553519588		8.000,00
					<b>Totais do dia 07:</b>	<b>8.192,00</b>	<b>8.192,00</b>
08/11/2020	3.01.01.07.01.0068 - Assessoria Contábil	Pg Contabilidade 11/2020	0001	001	1553519589	500,00	
08/11/2020	1.01.01.02.01.0001 - Banco do Brasil	Pg Contabilidade 11/2020	0001	001	1553519589		500,00
					<b>Totais do dia 08:</b>	<b>500,00</b>	<b>500,00</b>
11/11/2020	3.01.01.07.01.0041 - Despesa com Viagens, Diárias e Ajuda de Custos	Desp. com Energia Eletrica 11/2020	0001	001	1553519590	500,00	
11/11/2020	1.01.01.02.01.0001 - Banco do Brasil	Desp. com Energia Eletrica 11/2020	0001	001	1553519590		500,00
					<b>Totais do dia 11:</b>	<b>500,00</b>	<b>500,00</b>
15/11/2020	3.01.01.07.01.0048 - Energia Elétrica	Desp. com Internet e Telefone 11/2020	0001	001	1553519591	200,00	
15/11/2020	1.01.01.02.01.0001 - Banco do Brasil	Desp. com Internet e Telefone 11/2020	0001	001	1553519591		200,00
					<b>Totais do dia 15:</b>	<b>200,00</b>	<b>200,00</b>
20/11/2020	2.01.01.03.01.0001 - INSS a Recolher	Pg INSS 10/2020	0001	001	1553519592	216,00	
20/11/2020	1.01.01.02.01.0001 - Banco do Brasil	Pg INSS 10/2020	0001	001	1553519592		216,00
20/11/2020	2.01.01.03.03.0010 - Simples a Recolher	Pg.simples ref. 10/2020	0001	001	1553519593	1.400,00	
20/11/2020	1.01.01.02.01.0001 - Banco do Brasil	Pg.simples ref. 10/2020	0001	001	1553519593		1.400,00
20/11/2020	2.01.01.03.01.0001 - INSS a Recolher	Pg INSS 10/2020 S/PRO-LABORE	0001	001	1553519594	114,95	
20/11/2020	1.01.01.02.01.0001 - Banco do Brasil	Pg INSS 10/2020 S/PRO-LABORE	0001	001	1553519594		114,95
20/11/2020	2.01.01.03.03.0008 - IRRF a Recolher	Pg IRRF 10/2020	0001	001	1553519595	21,00	
20/11/2020	1.01.01.02.01.0001 - Banco do Brasil	Pg IRRF 10/2020	0001	001	1553519595		21,00
					<b>Totais do dia 20:</b>	<b>1.751,95</b>	<b>1.751,95</b>
25/11/2020	3.01.01.07.01.0024 - Aluguéis	Pag aluguel 11/2020	0001	001	1553519596	1.000,00	
25/11/2020	1.01.01.02.01.0001 - Banco do Brasil	Pag aluguel 11/2020	0001	001	1553519596		1.000,00
					<b>Totais do dia 25:</b>	<b>1.000,00</b>	<b>1.000,00</b>
30/11/2020	3.01.01.07.01.0003 - Ordenados, Salários, Gratif e Outras Remuner a Empregados	Provisao de salario 11/2020	0001	001	1553519597	2.400,00	
30/11/2020	2.01.01.03.01.0010 - Salários a Pagar	Provisao de salario 11/2020	0001	001	1553519597		2.400,00

Continua...





### Livro Diário Nº. 3

Empresa: ASSUM PRETO PRODUÇÕES CULTURAIS E COMÉRCIO DE MATERIAS PARA USO MEDICO EIRELI - CNPJ: 10.462.477/0001-42

Período: 03/01/2020 a 31/12/2020

Endereço: TV PEDRO LINO ADERALDO, Complemento: , N.º: 377, Bairro: NOVA BRASÍLIA, Cidade: Senador Pompeu, Estado: CE, CEP: 63600000, Telefone: (88) 34490474

Folha: 20 de 44

Fortes Contábil

Data	Conta	Histórico	Estab	Centro	Chave	Débito	Crédito
30/11/2020	3.01.01.07.01.0044	Décimo Terceiro Salário					
		Provisão de 13º Salário 2020 1ª Parcela	0001	001	1553519598	1.200,00	
30/11/2020	2.01.01.03.01.0013	Décimo Terceiro Salário a Pagar					
		Provisão de 13º Salário 2020 1ª Parcela	0001	001	1553519598		1.200,00
30/11/2020	2.01.01.03.01.0010	Salários a Pagar					
		Vr INSS 11/2020	0001	001	1553519599	216,00	
30/11/2020	2.01.01.03.01.0001	INSS a Recolher					
		Vr INSS 11/2020	0001	001	1553519599		216,00
30/11/2020	3.01.01.07.01.0013	FGTS					
		Vr FGTS 11/2020	0001	001	1553519600	192,00	
30/11/2020	2.01.01.03.01.0002	FGTS a Recolher					
		Vr FGTS 11/2020	0001	001	1553519600		192,00
30/11/2020	3.01.01.07.01.0013	FGTS					
		Vr FGTS sobre 13º Salário 2020 1ª Parcela	0001	001	1553519601	96,00	
30/11/2020	2.01.01.03.01.0002	FGTS a Recolher					
		Vr FGTS sobre 13º Salário 2020 1ª Parcela	0001	001	1553519601		96,00
30/11/2020	2.01.01.03.01.0013	Décimo Terceiro Salário a Pagar					
		Pg 13º Salário 2020 1ª parcela	0001	001	1553519602	1.200,00	
30/11/2020	1.01.01.02.01.0001	Banco do Brasil					
		Pg 13º Salário 2020 1ª parcela	0001	001	1553519602		1.200,00
30/11/2020	3.01.01.01.03.0007	Simples					
		Vr.simples ref. 11/2020	0001	001	1553519603	1.400,00	
30/11/2020	2.01.01.03.03.0010	Simples a Recolher					
		Vr.simples ref. 11/2020	0001	001	1553519603		1.400,00
30/11/2020	2.01.01.17.01.0007	Pró-labores a Pagar					
		Vr INSS 11/2020 S/PRO-LABORE	0001	001	1553519604	114,95	
30/11/2020	2.01.01.03.01.0001	INSS a Recolher					
		Vr INSS 11/2020 S/PRO-LABORE	0001	001	1553519604		114,95
30/11/2020	3.01.01.07.01.0055	Pró-labores					
		Provisão de Pro-Labore 11/2020	0001	001	1553519605	1.045,00	
30/11/2020	2.01.01.17.01.0007	Pró-labores a Pagar					
		Provisão de Pro-Labore 11/2020	0001	001	1553519605		1.045,00
30/11/2020	2.01.01.03.01.0010	Salários a Pagar					
		Vr IRRF 11/2020	0001	001	1553519606	21,00	
30/11/2020	2.01.01.03.03.0008	IRRF a Recolher					
		Vr IRRF 11/2020	0001	001	1553519606		21,00
		<b>Totais do dia 30:</b>				<b>7.884,95</b>	<b>7.884,95</b>
		<b>Totais do mês de Novembro:</b>				<b>58.074,33</b>	<b>58.074,33</b>
05/12/2020	2.01.01.03.01.0010	Salários a Pagar					
		Pg Salário 11/2020	0001	001	1553519607	2.163,00	
05/12/2020	1.01.01.02.01.0001	Banco do Brasil					
		Pg Salário 11/2020	0001	001	1553519607		2.163,00
05/12/2020	1.01.01.02.01.0001	Banco do Brasil					
		Rec.receita de serviços nf	0001	001	1553519608	34.952,39	
05/12/2020	3.01.01.01.01.0006	Receita da Prestação de Serviços - Mercado Interno					
		Rec.receita de serviços nf	0001	001	1553519608		34.952,39
05/12/2020	2.01.01.17.01.0007	Pró-labores a Pagar					
		Pg Pro-Labore 10/2020	0001	001	1553519609	930,05	
05/12/2020	1.01.01.02.01.0001	Banco do Brasil					
		Pg Pro-Labore 10/2020	0001	001	1553519609		930,05
		<b>Totais do dia 05:</b>				<b>38.045,44</b>	<b>38.045,44</b>

Continua...



Junta Comercial do Estado do Ceará

Este Livro foi protocolado sob o nº 21/047 309-6 no dia 06/04/2021. Os dados de autenticação...

**Livro Diário Nº. 3**

Empresa: ASSUM PRETO PRODUÇÕES CULTURAIS E COMERCIO DE MATERIAS PARA USO MEDICO EIRELI - CNPJ: 10.462.477/0001-42

Período: 03/01/2020 a 31/12/2020

Endereço: TV PEDRO LINO ADERALDO, Complemento: , N.º: 377, Bairro: NOVA BRASILIA, Cidade: Senador Pompeu, Estado: CE, CEP: 63600000, Telefone: (88) 34490474

Data	Conta	Histórico	Estab	Centro	Chave	Débito	Crédito
07/12/2020	3.01.01.07.01.0041	- Despesa com Viagens, Diárias e Ajuda de Custos					
		Desp. com Viagens e Transportes	0001	001	1553519610	8.000,00	
07/12/2020	1.01.01.02.01.0001	- Banco do Brasil					
		Desp. com Viagens e Transportes	0001	001	1553519610		8.000,00
07/12/2020	2.01.01.03.01.0002	- FGTS a Recolher					
		Pg FGTS 11/2020	0001	001	1553519611	288,00	
07/12/2020	1.01.01.02.01.0001	- Banco do Brasil					
		Pg FGTS 11/2020	0001	001	1553519611		288,00
		<b>Totais do dia 07:</b>				<b>8.288,00</b>	<b>8.288,00</b>
08/12/2020	3.01.01.07.01.0068	- Assessoria Contábil					
		Pg Contabilidade 12/2020	0001	001	1553519612	500,00	
08/12/2020	1.01.01.02.01.0001	- Banco do Brasil					
		Pg Contabilidade 12/2020	0001	001	1553519612		500,00
		<b>Totais do dia 08:</b>				<b>500,00</b>	<b>500,00</b>
11/12/2020	3.01.01.07.01.0041	- Despesa com Viagens, Diárias e Ajuda de Custos					
		Desp. com Energia Elétrica 12/2020	0001	001	1553519613	500,00	
11/12/2020	1.01.01.02.01.0001	- Banco do Brasil					
		Desp. com Energia Elétrica 12/2020	0001	001	1553519613		500,00
		<b>Totais do dia 11:</b>				<b>500,00</b>	<b>500,00</b>
15/12/2020	3.01.01.07.01.0048	- Energia Elétrica					
		Desp. com Internet e Telefone 12/2020	0001	001	1553519614	200,00	
15/12/2020	1.01.01.02.01.0001	- Banco do Brasil					
		Desp. com Internet e Telefone 12/2020	0001	001	1553519614		200,00
		<b>Totais do dia 15:</b>				<b>200,00</b>	<b>200,00</b>
20/12/2020	3.01.01.07.01.0044	- Décimo Terceiro Salário					
		Provisao de 13º Salario 2020 2ª Parcela	0001	001	1553519615	1.200,00	
20/12/2020	2.01.01.03.01.0013	- Décimo Terceiro Salário a Pagar					
		Provisao de 13º Salario 2020 2ª Parcela	0001	001	1553519615		1.200,00
20/12/2020	3.01.01.07.01.0013	- FGTS					
		Vr FGTS sobre 13º Salario 2020 2ª Parcela	0001	001	1553519616	96,00	
20/12/2020	2.01.01.03.01.0002	- FGTS a Recolher					
		Vr FGTS sobre 13º Salario 2020 2ª Parcela	0001	001	1553519616		96,00
20/12/2020	2.01.01.03.01.0001	- INSS a Recolher					
		Pg INSS 11/2020	0001	001	1553519617	216,00	
20/12/2020	1.01.01.02.01.0001	- Banco do Brasil					
		Pg INSS 11/2020	0001	001	1553519617		216,00
20/12/2020	2.01.01.03.03.0010	- Simples a Recolher					
		Pg.simples ref. 11/2020	0001	001	1553519618	1.400,00	
20/12/2020	1.01.01.02.01.0001	- Banco do Brasil					
		Pg.simples ref. 11/2020	0001	001	1553519618		1.400,00
20/12/2020	2.01.01.03.01.0001	- INSS a Recolher					
		Pg INSS 11/2020 S/PRO-LABORE	0001	001	1553519619	114,95	
20/12/2020	1.01.01.02.01.0001	- Banco do Brasil					
		Pg INSS 11/2020 S/PRO-LABORE	0001	001	1553519619		114,95
20/12/2020	2.01.01.03.03.0008	- IRRF a Recolher					
		Pg IRRF 11/2020	0001	001	1553519620	21,00	
20/12/2020	1.01.01.02.01.0001	- Banco do Brasil					
		Pg IRRF 11/2020	0001	001	1553519620		21,00
		<b>Totais do dia 20:</b>				<b>3.047,95</b>	<b>3.047,95</b>
21/12/2020	2.01.01.03.01.0013	- Décimo Terceiro Salário a Pagar					
		Pg 13º Salario 2020 2ª parcela	0001	001	1553519621	984,00	

Continua...







### Livro Diário Nº. 3

Empresa: ASSUM PRETO PRODUCOES CULTURAIS E COMERCIO DE MATERIAS PARA USO MEDICO EIRELI - CNPJ: 10.462.477/0001-42

Período: 03/01/2020 a 31/12/2020

Endereço: TV PEDRO LINO ADERALDO, Complemento: , N.º: 377, Bairro: NOVA BRASILIA, Cidade: Senador Pompeu, Estado: CE, CEP: 63600000, Telefone: (88) 34490474

Folha: 22 de 44

Fortes Contábil

Data	Conta	Histórico	Estab	Centro	Chave	Débito	Crédito
21/12/2020	1.01.01.02.01.0001	- Banco do Brasil Pg 13º Salario 2020 2ª parcela	0001	001	1553519621		984,00
					<b>Totais do dia 21:</b>	<b>984,00</b>	<b>984,00</b>
25/12/2020	3.01.01.07.01.0024	- Aluguéis Pag aluguel 12/2020	0001	001	1553519622	1.000,00	
25/12/2020	1.01.01.02.01.0001	- Banco do Brasil Pag aluguel 12/2020	0001	001	1553519622		1.000,00
					<b>Totais do dia 25:</b>	<b>1.000,00</b>	<b>1.000,00</b>
30/12/2020	3.01.01.01.03.0007	- Simples Vr.simples ref. 12/2020	0001	001	1553519623	1.400,00	
30/12/2020	2.01.01.03.03.0010	- Simples a Recolher Vr.simples ref. 12/2020	0001	001	1553519623		1.400,00
					<b>Totais do dia 30:</b>	<b>1.400,00</b>	<b>1.400,00</b>
31/12/2020	3.01.01.07.01.0003	- Ordenados, Salários, Gratif e Outras Remuner a Empregados Provisao de salario 12/2020	0001	001	1553519624	2.400,00	
31/12/2020	2.01.01.03.01.0010	- Salários a Pagar Provisao de salario 12/2020	0001	001	1553519624		2.400,00
31/12/2020	2.01.01.03.01.0010	- Salários a Pagar Vr INSS 12/2020	0001	001	1553519625	216,00	
31/12/2020	2.01.01.03.01.0001	- INSS a Recolher Vr INSS 12/2020	0001	001	1553519625		216,00
31/12/2020	2.01.01.03.01.0013	- Décimo Terceiro Salário a Pagar Vr INSS sobre 13º Salario 2020	0001	001	1553519626	216,00	
31/12/2020	2.01.01.03.01.0001	- INSS a Recolher Vr INSS sobre 13º Salario 2020	0001	001	1553519626		216,00
31/12/2020	3.01.01.07.01.0030	- Encargos de Depreciação e Amortização Depreciação Anual de Veiculos	0001	001	1553519627	16.000,00	
31/12/2020	1.07.04.21.01.0002	- (-) Veículos Depreciação Anual de Veiculos	0001	001	1553519627		16.000,00
31/12/2020	3.01.01.07.01.0013	- FGTS Vr FGTS 12/2020	0001	001	1553519628	192,00	
31/12/2020	2.01.01.03.01.0002	- FGTS a Recolher Vr FGTS 12/2020	0001	001	1553519628		192,00
31/12/2020	2.01.01.17.01.0007	- Pró-labores a Pagar Vr INSS 12/2020 S/PRO-LABORE	0001	001	1553519629	114,95	
31/12/2020	2.01.01.03.01.0001	- INSS a Recolher Vr INSS 12/2020 S/PRO-LABORE	0001	001	1553519629		114,95
31/12/2020	3.01.01.07.01.0055	- Pró-labores Provisao de PRO-LABORE 11/2020	0001	001	1553519630	1.045,00	
31/12/2020	2.01.01.17.01.0007	- Pró-labores a Pagar Provisao de PRO-LABORE 11/2020	0001	001	1553519630		1.045,00
31/12/2020	2.01.01.03.01.0010	- Salários a Pagar Vr IRRF 12/2020	0001	001	1553519631	21,00	
31/12/2020	2.01.01.03.03.0008	- IRRF a Recolher Vr IRRF 12/2020	0001	001	1553519631		21,00
31/12/2020	2.07.01.01.02.0002	- (-) Capital a Integral de Domiciliados e Resid no Exterior Integralização de Capital Social	0001	001	1553519637	127.025,31	
31/12/2020	2.07.07.01.01.0001	- Lucros Acumulados e/ou Saldo à Disposição da Assembléia Destinação de Lucros para aumento de Capital	0001	001	1553519637	357.974,69	
31/12/2020	2.07.01.01.01.0001	- Capital Subscrito de Domiciliados e Residentes no País Subscrição de capital social	0001	001	1553519637		485.000,00
31/12/2020	2.07.07.01.01.0002	- (-) Distribuição de Lucros					

Continua...





### Livro Diário Nº. 3

Empresa: ASSUM PRETO PRODUÇÕES CULTURAIS E COMÉRCIO DE MATERIAS PARA USO MEDICO EIRELI - CNPJ: 10.462.477/0001-42

Período: 03/01/2020 a 31/12/2020

Endereço: TV PEDRO LINO ADERALDO, Complemento: , N.º: 377, Bairro: NOVA BRASÍLIA, Cidade: Senador Pompeu, Estado: CE, CEP: 63600000, Telefone: (88) 34490474

Data	Conta	Histórico	Estab	Centro	Chave	Débito	Crédito
		Pela Distribuição de Lucros no exercício de 2020	0001	001	1553519638	86.800,00	
31/12/2020	1.01.01.02.01.0001 - Banco do Brasil						
		Pela Distribuição de Lucros no exercício de 2020	0001	001	1553519638		86.800,00
31/12/2020	3.01.01.01.01.0006 - Receita da Prestação de Serviços - Mercado Interno						
		Vr. encerramento do exercício 2020	0001	001	1553519639	419.428,57	
31/12/2020	6.01 - Apuração do Exercício						
		Vr. encerramento do exercício 2020	0001	001	1553519639	2.400,00	
31/12/2020	6.01 - Apuração do Exercício						
		Vr. encerramento do exercício 2020	0001	001	1553519639	2.400,00	
31/12/2020	6.01 - Apuração do Exercício						
		Vr. encerramento do exercício 2020	0001	001	1553519639	2.496,00	
31/12/2020	6.01 - Apuração do Exercício						
		Vr. encerramento do exercício 2020	0001	001	1553519639	6.000,00	
31/12/2020	6.01 - Apuração do Exercício						
		Vr. encerramento do exercício 2020	0001	001	1553519639	12.000,00	
31/12/2020	6.01 - Apuração do Exercício						
		Vr. encerramento do exercício 2020	0001	001	1553519639	12.540,00	
31/12/2020	6.01 - Apuração do Exercício						
		Vr. encerramento do exercício 2020	0001	001	1553519639	16.000,00	
31/12/2020	6.01 - Apuração do Exercício						
		Vr. encerramento do exercício 2020	0001	001	1553519639	16.800,00	
31/12/2020	6.01 - Apuração do Exercício						
		Vr. encerramento do exercício 2020	0001	001	1553519639	28.800,00	
31/12/2020	6.01 - Apuração do Exercício						
		Vr. encerramento do exercício 2020	0001	001	1553519639	102.000,00	
31/12/2020	2.07.07.01.01.0001 - Lucros Acumulados e/ou Saldo à Disposição da Assembléia						
		Vr. encerramento do exercício 2020	0001	001	1553519639	217.992,57	
31/12/2020	3.01.01.01.03.0007 - Simples						217.992,57
		Vr. encerramento do exercício 2020	0001	001	1553519639		16.800,00
31/12/2020	3.01.01.07.01.0003 - Ordenados, Salários, Gratif e Outras Remuner a Empregados						
		Vr. encerramento do exercício 2020	0001	001	1553519639		28.800,00
31/12/2020	3.01.01.07.01.0013 - FGTS						
		Vr. encerramento do exercício 2020	0001	001	1553519639		2.496,00
31/12/2020	3.01.01.07.01.0024 - Aluguéis						
		Vr. encerramento do exercício 2020	0001	001	1553519639		12.000,00
31/12/2020	3.01.01.07.01.0030 - Encargos de Depreciação e Amortização						
		Vr. encerramento do exercício 2020	0001	001	1553519639		16.000,00
31/12/2020	3.01.01.07.01.0041 - Despesa com Viagens, Diárias e Ajuda de Custos						
		Vr. encerramento do exercício 2020	0001	001	1553519639		102.000,00
31/12/2020	3.01.01.07.01.0044 - Décimo Terceiro Salário						
		Vr. encerramento do exercício 2020	0001	001	1553519639		2.400,00
31/12/2020	3.01.01.07.01.0048 - Energia Elétrica						
		Vr. encerramento do exercício 2020	0001	001	1553519639		2.400,00
31/12/2020	3.01.01.07.01.0055 - Pró-labores						
		Vr. encerramento do exercício 2020	0001	001	1553519639		12.540,00
31/12/2020	3.01.01.07.01.0068 - Assessoria Contábil						
		Vr. encerramento do exercício 2020	0001	001	1553519639		6.000,00
31/12/2020	6.01 - Apuração do Exercício						
		Vr. encerramento do exercício 2020	0001	001	1553519639		419.428,57

Continua...





### Livro Diário Nº. 3

Empresa: ASSUM PRETO PRODUÇÕES CULTURAIS E COMERCIO DE MATERIAS PARA USO MEDICO EIRELI - CNPJ:  
10.462.477/0001-42

Período: 03/01/2020 a 31/12/2020

Endereço: TV PEDRO LINO ADERALDO, Complemento: , N.º: 377, Bairro: NOVA BRASILIA, Cidade: Senador Pompeu, Estado: CE, CEP: 63600000,  
Telefone: (88) 34490474

Folha: 24 de 44

Fortes Contábil

Data	Conta	Histórico	Estab	Centro	Chave	Débito	Crédito
Totais do dia 31:						1.430.862,09	1.430.862,09
Totais do mês de Dezembro:						1.484.827,48	1.484.827,48

Fim





## Balço Patrimonial

Empresa: ASSUM PRETO PRODUÇÕES CULTURAIS E COMÉRCIO DE MATERIAS PARA USO MEDICO EIRELI - CNPJ: 10.462.477/0001-02

Folha: 25 de 44

NIRE: 23600209503 - Data: 05/11/2008

Conta	Descrição	31/12/2020
1	*** Ativo ***	
1.01	Ativo Circulante	509.516,26D
1.01.01	Disponibilidades	445.516,26D
1.01.01.01	Numerários em Espécie	382.329,54D
1.01.01.01.01	Caixa Geral	2.540,00D
1.01.01.01.01.0001	Caixa	2.540,00D
1.01.01.02	Bancos	2.540,00D
1.01.01.02.01	Contas Correntes	309.789,54D
1.01.01.02.01.0001	Banco do Brasil	309.789,54D
1.01.01.07	Valores Mobiliários	309.789,54D
1.01.01.07.01	Valores Mobiliários - Mercado de Capitais Interno	70.000,00D
1.01.01.07.01.0001	Aplicações Financeiras	70.000,00D
1.01.03	Clientes	70.000,00D
1.01.03.01	Clientes Nacionais	63.186,72D
1.01.03.01.01	Duplicatas a Receber	63.186,72D
1.01.03.01.01.0001	Clientes Diversos	63.186,72D
1.07	Ativo não Circulante	64.000,00D
1.07.04	Imobilizado	64.000,00D
1.07.04.01	Bens em Operação	64.000,00D
1.07.04.01.01	Bens Utilizados na Produção e/ou Prestação de Serviços	80.000,00D
1.07.04.01.01.0004	Veículos	80.000,00D
1.07.04.21	(-) Depreciações, Amortizações e Quotas de Exaustão	80.000,00D
1.07.04.21.01	(-) Bens Utilizados na Produção e/ou Prestação de Serviços	16.000,00C
1.07.04.21.01.0002	(-) Veículos	16.000,00C
Total Ativo		16.000,00C
2	*** Passivo ***	509.516,26 D
2.01	Passivo Circulante	509.516,26C
2.01.01	Obrigações de Curto Prazo	5.349,00C
2.01.01.03	Obrigações Trabalhistas, Previdenciárias e Fiscais	5.349,00C
2.01.01.03.01	Obrigações Trabalhistas e Previdenciárias	4.418,95C
2.01.01.03.01.0001	INSS a Recolher	2.997,95C
2.01.01.03.01.0002	FGTS a Recolher	546,95C
2.01.01.03.01.0010	Salários a Pagar	288,00C
2.01.01.03.03	Obrigações Fiscais	2.163,00C
2.01.01.03.03.0008	IRRF a Recolher	1.421,00C
2.01.01.03.03.0010	Simplex a Recolher	21,00C
2.01.01.17	Outras Contas	1.400,00C
2.01.01.17.01	Outras Obrigações	930,05C
2.01.01.17.01.0007	Pró-labores a Pagar	930,05C
2.07	Patrimônio Líquido	930,05C
2.07.01	Capital Realizado	504.167,26C
2.07.01.01	Capital Social	372.974,69C
		372.974,69C

Data de Encerramento: 31/12/2020

Valor de Ativo e Passivo: R\$ 509.516,26 (Quinhentos e Nove Mil Quinhentos e Dezesseis Reais e Vinte e Seis Centavos) .

Senador Pompeu-CE, 31 de Dezembro de 2020

Francisco Adriano Costa Souza  
Titular/Administrador  
CPF 881.351.013-68

Jose Valcion Deodato Lima  
Contador  
CRC 023899-O

Continua...





## Balço Patrimonial

Empresa: ASSUM PRETO PRODUCOES CULTURAIS E COMERCIO DE MATERIAS PARA USO MEDICO EIRELI - CNPJ: 10.462.477/0001-42  
Folha: 26 de 44  
Folha: 26 de 44

NIRE: 23600209503 - Data: 05/11/2008

Conta	Descrição	31/12/2020
2.07.01.01.01	Capital Social de Domiciliados e Residentes no País	
2.07.01.01.01.0001	Capital Subscrito de Domiciliados e Residentes no País	500.000,00C
2.07.01.01.02	Capital Social de Domiciliados e Residentes no Exterior	500.000,00C
2.07.01.01.02.0002	(-) Capital a Integral de Domiciliados e Resid no Exterior	127.025,31D
2.07.07	Outras Contas	127.025,31D
2.07.07.01	Outras Contas	131.192,57C
2.07.07.01.01	Lucros Acumulados	131.192,57C
2.07.07.01.01.0001	Lucros Acumulados e/ou Saldo à Disposição da Assembléia	131.192,57C
2.07.07.01.01.0002	(-) Distribuição de Lucros	217.992,57C
Total Passivo		86.800,00D 509.516,26 C

Data de Encerramento: 31/12/2020

Valor de Ativo e Passivo: R\$ 509.516,26 (Quinhentos e Nove Mil Quinhentos e Dezesseis Reais e Vinte e Seis Centavos) .

Senador Pompeu-CE, 31 de Dezembro de 2020

Francisco Adriano Costa Souza  
Titular/Administrador  
CPF 881.351.013-68

Jose Valcion Deodato Lima  
Contador  
CRC 023899-O

Fim





## Demonstração do Resultado do Exercício

Empresa: ASSUM PRETO PRODUCOES CULTURAIS E COMERCIO DE MATERIAS PARA USO MEDICO EIRELI - CNPJ:  
10.462.477/0001-42

NIRE: 23600209503 - Data: 05/11/2008

Estabelecimentos: Todos; Centros de Resultado: Todos

Endereço: TV PEDRO LINO ADERALDO, Complemento: , N.º: 377, Bairro: NOVA BRASILIA, Cidade: Senador Pompeu, Estado: CE, CEP: 63600000,  
Telefone: (88) 34490474

Folha: 27 de 44

Fortes Contábil

Conta	Descrição	01/01/2020 a 31/12/2020
(+) 010	Receita Bruta Operacional	419.428,57
010.01	Faturamento Prod. Merc. e Serviços	419.428,57
010.01.03	Vendas de Serviços	419.428,57
(-) 020	Deduções da Receita	16.800,00
020.01	Impostos Faturados	16.800,00
020.01.05	Simple	16.800,00
(=) 030	Receita Líquida	402.628,57
(=) 060	Lucro Bruto	402.628,57
(-) 070	Despesas Operacionais	184.636,00
070.01	Despesas Administrativas	184.636,00
(=) 110	Res. Antes das Participações e Contrib.	217.992,57
(=) 150	Res. Antes Imp.Renda e Contrib. Social	217.992,57
(=) 200	Resultado Líquido do Exercício	217.992,57

Senador Pompeu-CE, 31 de Dezembro de 2020

Francisco Adriano Costa Souza  
Titular/Administrador  
CPF 881.351.013-68

Jose Valcion Deodato Lima  
Contador  
CRC 023899-O

Fim



### Plano de Contas (Livro Diário Nº. 3)

Empresa: ASSUM PRETO PRODUÇÕES CULTURAIS E COMERCIO DE MATERIAS PARA USO MEDICO EIRELI - CNPJ: 10.462.477/0001-00 Contábil

Código	Descrição	Reduz.	Analítica	Patrim.	Resumir	Natureza
1	*** Ativo ***				X	Devedora
1.01	Ativo Circulante				X	Devedora
1.01.01	Disponibilidades				X	Devedora
1.01.01.01	Numerários em Espécie				X	Devedora
1.01.01.01.01	Caixa Geral				X	Devedora
1.01.01.01.01.0001-5	Caixa	1	X		X	Devedora
1.01.01.02	Bancos				X	Devedora
1.01.01.02.01	Contas Correntes				X	Devedora
1.01.01.02.01.0001-8	Banco do Brasil	358	X		X	Devedora
1.01.01.03	Recursos no Exterior Decorrentes de Exportação				X	Devedora
1.01.01.07	Valores Mobiliários				X	Devedora
1.01.01.07.01	Valores Mobiliários - Mercado de Capitais Interno				X	Devedora
1.01.01.07.01.0001-1	Aplicações Financeiras	364	X		X	Devedora
1.01.01.07.02	Valores Mobiliários - Mercado de Capitais Externo				X	Devedora
1.01.01.11	Outras				X	Devedora
1.01.03	Clientes				X	Devedora
1.01.03.01	Clientes Nacionais				X	Devedora
1.01.03.01.01	Duplicatas a Receber				X	Devedora
1.01.03.01.01.0001-1	Clientes Diversos	2	X		X	Devedora
1.01.03.02	Clientes Internacionais				X	Devedora
1.01.03.02.01	Duplicatas a Receber				X	Devedora
1.01.03.02.01.0001-4	Clientes Diversos	3	X		X	Devedora
1.01.05	Créditos				X	Devedora
1.01.05.01	Créditos com Terceiros				X	Devedora
1.01.05.01.01	Adiantamentos a Fornecedores				X	Devedora
1.01.05.01.03	Créditos de Funcionários				X	Devedora
1.01.05.01.03.0001-7	Adiantamento de Salários	5	X		X	Devedora
1.01.05.01.03.0002-5	Adiantamento de Férias	6	X		X	Devedora
1.01.05.01.03.0003-3	Adiantamento de 13º Salário	7	X		X	Devedora
1.01.05.01.03.0004-1	Empréstimos a Funcionários	8	X		X	Devedora
1.01.05.01.03.0005-0	Vale Transporte	9	X		X	Devedora
1.01.05.01.05	Impostos e Contribuições a Recuperar				X	Devedora
1.01.05.01.05.0001-6	ICMS a Recuperar	10	X		X	Devedora
1.01.05.01.05.0002-4	IPI a Recuperar	11	X		X	Devedora
1.01.05.01.05.0003-2	IRRF a Recuperar	12	X		X	Devedora
1.01.05.01.05.0004-0	IRPJ - Estimativa	13	X		X	Devedora
1.01.05.01.05.0005-9	CSLL - Estimativa	14	X		X	Devedora
1.01.05.01.05.0006-7	IRPJ a Recuperar	15	X		X	Devedora
1.01.05.01.05.0007-5	CSLL a Recuperar	16	X		X	Devedora
1.01.05.01.05.0008-3	PIS a Recuperar	17	X		X	Devedora
1.01.05.01.05.0009-1	COFINS a Recuperar	18	X		X	Devedora
1.01.05.01.05.0010-5	ISS a Recuperar	19	X		X	Devedora
1.01.05.01.05.0011-3	CSLL - Diferenças Temporárias e Base de Cálculo Negativ	20	X		X	Devedora
1.01.05.01.05.0012-1	IRPJ - Diferenças Temporárias e Prejuízos Fiscais	21	X		X	Devedora
1.01.05.01.05.0019-9	Outros Impostos e Contribuições a Recuperar	22	X		X	Devedora
1.01.05.01.07	Antecipações a Recuperar				X	Devedora
1.01.05.01.07.0001-5	Salário Família	23	X		X	Devedora
1.01.05.01.07.0002-3	Salário Maternidade	24	X		X	Devedora
1.01.05.01.09	Outras				X	Devedora
1.01.15	Estoques				X	Devedora
1.01.15.01	Estoques em Estabelecimentos Próprios				X	Devedora
1.01.15.01.01	Estoque de Mercadorias				X	Devedora
1.01.15.01.01.0001-5	Mercadorias Para Revenda	25	X		X	Devedora
1.01.15.01.02	Estoques de Materiais				X	Devedora
1.01.15.01.02.0001-0	Matérias Primas	26	X		X	Devedora

Continua...



## Plano de Contas (Livro Diário Nº. 3)

Folha: 29 de 44

Empresa: ASSUM PRETO PRODUÇÕES CULTURAIS E COMERCIO DE MATERIAS PARA USO MEDICO EIRELI - CNPJ: 10.462.477/0001-07

Código	Descrição	Reduz.	Analítica	Patrim.	Resumir	Natureza
1.01.15.01.02.0002-8	Materiais Secundários	27	X	X		Devedora
1.01.15.01.02.0003-6	Materiais de Embalagem	28	X	X		Devedora
1.01.15.01.02.0004-4	Combustíveis	29	X	X		Devedora
1.01.15.01.03	Estoques de Produtos em Elaboração			X		Devedora
1.01.15.01.03.0001-4	Produtos em Elaboração	30	X	X		Devedora
1.01.15.01.04	Estoques de Produtos Acabados			X		Devedora
1.01.15.01.04.0001-9	Produtos Acabados	31	X	X		Devedora
1.01.15.01.05	Serviços em Andamento			X		Devedora
1.01.15.01.05.0001-3	Serviços em Andamento	32	X	X		Devedora
1.01.15.01.19	Materiais Diversos Almoxarifado			X		Devedora
1.01.15.01.19.0001-5	Materiais Diversos	33	X	X		Devedora
1.01.15.02	Imóveis Destinados a Venda			X		Devedora
1.01.15.02.00	Imóveis Destinados a Venda			X		Devedora
1.01.15.02.01	Construções em Andamento de Imóveis Destinados à Venda			X		Devedora
1.01.15.05	Estoques em Poder de Terceiros			X		Devedora
1.01.15.09	Outras			X		Devedora
1.01.17	Despesas do Exercício Seguinte			X		Devedora
1.01.17.01	Despesas do Exercício Seguinte			X		Devedora
1.01.17.01.01	Despesas Antecipadas			X		Devedora
1.01.17.01.01.0001-1	Prêmios de Seguros a Apropriar	34	X	X		Devedora
1.01.17.01.01.0002-0	Assinaturas e Anuidades a Apropriar	35	X	X		Devedora
1.01.17.01.02	Outras Contas			X		Devedora
1.01.21	Contas Retificadoras			X		Credora
1.01.21.01	(-) Contas Retificadoras			X		Credora
1.01.21.01.01	(-) Contas Retificadoras			X		Credora
1.01.21.01.01.0001-0	(-) Duplicatas Descontadas	36	X	X		Credora
1.01.21.01.01.0003-6	(-) Provisão para Créditos de Liquidação Duvidosa	37	X	X		Credora
1.01.21.01.01.0005-2	(-) Provisão para Ajuste do Estoque ao Valor de Mercado	38	X	X		Credora
1.01.21.01.01.0007-9	(-) Provisão para Ajuste ao Valor Provável de Realização	39	X	X		Credora
1.01.21.01.01.0009-5	(-) Outras Contas Retificadoras	40	X	X		Credora
1.07	Ativo não Circulante			X		Devedora
1.07.00	Realizável a Longo Prazo			X		Devedora
1.07.00.01	Clientes			X		Devedora
1.07.00.01.01	Clientes Nacionais			X		Devedora
1.07.00.01.01.0001-5	Clientes Diversos	41	X	X		Devedora
1.07.00.03	Créditos com Pessoas Ligadas Físicas/Jurídicas			X		Devedora
1.07.00.05	Valores Mobiliários			X		Devedora
1.07.00.07	Depósitos Judiciais			X		Devedora
1.07.00.09	Impostos e Contribuições a Recuperar			X		Devedora
1.07.00.09.01	CSLL - Diferenças Temporárias e Base de Cálculo Negativa			X		Devedora
1.07.00.09.02	IRPJ - Diferenças Temporárias e Prejuízos Fiscais			X		Devedora
1.07.00.17	Despesas do Exercício Seguinte			X		Devedora
1.07.00.17.01	Despesas Antecipadas			X		Devedora
1.07.00.17.01.0001-3	Prêmios de Seguros a Apropriar	42	X	X		Devedora
1.07.00.17.01.0002-1	Assinaturas e Anuidades a Apropriar	43	X	X		Devedora
1.07.00.19	Outras Contas			X		Devedora
1.07.00.21	(-) Contas Retificadoras			X		Credora
1.07.00.21.01	(-) Contas Retificadoras			X		Credora
1.07.00.21.01.0001-9	(-) Duplicatas Descontadas	44	X	X		Credora
1.07.00.21.01.0002-7	(-) Provisão para Créditos de Liquidação Duvidosa	45	X	X		Credora
1.07.00.21.01.0003-5	(-) Provisão para Ajuste ao Valor Provável de Realização	46	X	X		Credora
1.07.00.21.01.0004-3	(-) Outras Contas Retificadoras	47	X	X		Credora
1.07.01	Investimentos			X		Devedora
1.07.01.01	Participações Permanentes em Coligadas ou Controladas			X		Devedora
1.07.01.02	Investimentos Decorrentes de Incentivos Fiscais			X		Devedora

Continua...







## Plano de Contas (Livro Diário Nº. 3)

Empresa: ASSUM PRETO PRODUÇÕES CULTURAIS E COMÉRCIO DE MATERIAS PARA USO MEDICO EIRELI - CNPJ: 10.462.477/0001-00  
Folha: 30 de 44  
Folhas Contábil

Código	Descrição	Reduz.	Análítica	Patrim.	Resumir	Natureza
1.07.01.03	Outros Investimentos					
1.07.01.04	Ágios em Investimentos			X		Devedora
1.07.01.05	Correção Monetária - Diferença IPC/BTNF (Lei no 8200/1991)			X		Devedora
1.07.01.06	Correção Monetária Especial (Lei no 8200/1991)			X		Devedora
1.07.01.19	Outras Contas			X		Devedora
1.07.01.20	(-) Deságios e Provisão p/ Perdas Prováveis em Investimentos			X		Devedora
1.07.01.21	(-) Outras Contas Retificadoras			X		Credora
1.07.04	Imobilizado			X		Credora
1.07.04.01	Bens em Operação			X		Devedora
1.07.04.01.01	Bens Utilizados na Produção e/ou Prestação de Serviços			X		Devedora
1.07.04.01.01.0001-8	Terrenos	48	X	X		Devedora
1.07.04.01.01.0002-6	Edifícios e Construções	49	X	X		Devedora
1.07.04.01.01.0003-4	Equipamentos, Máquinas e Instalações Industriais	50	X	X		Devedora
1.07.04.01.01.0004-2	Veículos	51	X	X		Devedora
1.07.04.01.01.0005-0	Móveis, Utensílios e Instalações Comerciais	52	X	X		Devedora
1.07.04.01.01.0006-9	Equipamentos de Processamento de Dados	53	X	X		Devedora
1.07.04.01.02	Bens Não Utilizados na Produção e/ou Prestação de Serviços			X		Devedora
1.07.04.01.02.0001-2	Embarcações	54	X	X		Devedora
1.07.04.01.02.0002-0	Aeronaves	55	X	X		Devedora
1.07.04.03	Recursos Minerais			X		Devedora
1.07.04.05	Florestamento e Reflorestamento			X		Devedora
1.07.04.07	Direitos Contratuais de Exploração de Florestas			X		Devedora
1.07.04.10	Correção Monetária - Diferença IPC/BTNF (Lei no 8200/1991)			X		Devedora
1.07.04.11	Correção Monetária Especial (Lei no 8200/1991)			X		Devedora
1.07.04.13	Imobilizado em Andamento			X		Devedora
1.07.04.15	Bens Arrendados			X		Devedora
1.07.04.19	Outras Imobilizações			X		Devedora
1.07.04.21	(-) Depreciações, Amortizações e Quotas de Exaustão			X		Devedora
1.07.04.21.01	(-) Bens Utilizados na Produção e/ou Prestação de Serviços			X		Credora
1.07.04.21.01.0001-1	(-) Equipamentos, Máquinas e Instalações Industriais	359	X	X		Credora
1.07.04.21.01.0002-0	(-) Veículos	360	X	X		Credora
1.07.04.21.01.0003-8	(-) Móveis, Utensílios e Instalações Comerciais	361	X	X		Credora
1.07.04.21.01.0004-6	(-) Equipamentos de Processamento de Dados	362	X	X		Credora
1.07.04.21.02	(-) Bens Não Utilizados na Produção e/ou Prestação Serviços			X		Credora
1.07.04.22	(-) Outras Contas Retificadoras			X		Credora
1.07.05	Intangível			X		Credora
1.07.05.01	Concessões			X		Devedora
1.07.05.03	Marcas e Patentes			X		Devedora
1.07.05.05	Direitos Autorais			X		Devedora
1.07.05.07	Fundo de Comércio			X		Devedora
1.07.05.09	Software ou Programas de Computador			X		Devedora
1.07.05.11	Franquias			X		Devedora
1.07.05.13	Desenvolvimento de Produtos			X		Devedora
1.07.05.15	Outras			X		Devedora
1.07.05.20	(-) Amortização do Intangível			X		Devedora
1.07.05.21	(-) Outras Contas Redutoras do Intangível			X		Credora
1.07.07	Diferido			X		Credora
1.07.07.01	Despesas Pré-Operacionais ou Pré-Industriais			X		Devedora
1.07.07.02	Despesas com Pesquisas Científicas ou Tecnológicas			X		Devedora
1.07.07.03	Demais Aplicações em Despesas Amortizáveis			X		Devedora
1.07.07.04	Correção Monetária - Diferença IPC/BTNF (Lei no 8200/1991)			X		Devedora
1.07.07.05	Correção Monetária Especial (Lei no 8200/1991)			X		Devedora
1.07.07.06	(-) Amortização do Diferido			X		Devedora
2	*** Passivo ***			X		Credora
2.01	Passivo Circulante			X		Credora

Continua...





## Plano de Contas (Livro Diário Nº. 3)

Folha: 31 de 44

Empresa: ASSUM PRETO PRODUÇÕES CULTURAIS E COMERCIO DE MATERIAS PARA USO MEDICO EIRELI - CNPJ: 10.462.477/0001-00

Folha: 31 de 44

Código	Descrição	Reduz.	Analítica	Patrim.	Resumir	Natureza
2.01.01	Obrigações de Curto Prazo				X	Credora
2.01.01.01	Fornecedores				X	Credora
2.01.01.01.01	Fornecedores Nacionais				X	Credora
2.01.01.01.01.0001-0	Fornecedores Diversos	56	X	X	X	Credora
2.01.01.03	Obrigações Trabalhistas, Previdenciárias e Fiscais				X	Credora
2.01.01.03.01	Obrigações Trabalhistas e Previdenciárias				X	Credora
2.01.01.03.01.0001-5	INSS a Recolher	57	X	X	X	Credora
2.01.01.03.01.0002-3	FGTS a Recolher	58	X	X	X	Credora
2.01.01.03.01.0003-1	Contribuição Sindical a Recolher	59	X	X	X	Credora
2.01.01.03.01.0004-0	Mensalidade Sindical a Recolher	60	X	X	X	Credora
2.01.01.03.01.0005-8	Taxa Assistencial a Recolher	61	X	X	X	Credora
2.01.01.03.01.0006-6	Contribuição Confederativa a Recolher	62	X	X	X	Credora
2.01.01.03.01.0010-4	Salários a Pagar	63	X	X	X	Credora
2.01.01.03.01.0011-2	Comissões a Pagar	64	X	X	X	Credora
2.01.01.03.01.0012-0	Pensão Alimentícia a Pagar	65	X	X	X	Credora
2.01.01.03.01.0013-9	Décimo Terceiro Salário a Pagar	66	X	X	X	Credora
2.01.01.03.01.0014-7	Férias a Pagar	67	X	X	X	Credora
2.01.01.03.01.0015-5	Rescisões a Pagar	68	X	X	X	Credora
2.01.01.03.03	Obrigações Fiscais				X	Credora
2.01.01.03.03.0001-4	ICMS a Recolher	69	X	X	X	Credora
2.01.01.03.03.0002-2	IPI a Recolher	70	X	X	X	Credora
2.01.01.03.03.0003-0	ISS a Recolher	71	X	X	X	Credora
2.01.01.03.03.0004-9	PIS a Recolher	72	X	X	X	Credora
2.01.01.03.03.0005-7	COFINS a Recolher	73	X	X	X	Credora
2.01.01.03.03.0006-5	IRPJ a Recolher	74	X	X	X	Credora
2.01.01.03.03.0007-3	CSLL a Recolher	75	X	X	X	Credora
2.01.01.03.03.0008-1	IRRF a Recolher	76	X	X	X	Credora
2.01.01.03.03.0009-0	CSRF a Recolher	77	X	X	X	Credora
2.01.01.03.03.0010-3	Simplex a Recolher	78	X	X	X	Credora
2.01.01.03.03.0011-1	Débitos Fiscais CSLL - Diferenças Temporárias	79	X	X	X	Credora
2.01.01.03.03.0012-0	Débitos Fiscais IRPJ - Diferenças Temporárias	80	X	X	X	Credora
2.01.01.03.03.0020-0	Outros Impostos e Taxas a Recolher	81	X	X	X	Credora
2.01.01.07	Empréstimos e Financiamentos				X	Credora
2.01.01.07.01	Financiamentos a Curto Prazo - Sistema Financeiro Nacional				X	Credora
2.01.01.07.02	Arrend. Merc. (Financ.) Curto Prazo - Sist. Financ. Nacional				X	Credora
2.01.01.07.03	Financiamentos a Curto Prazo - Outros				X	Credora
2.01.01.07.04	Financiamentos a Curto Prazo - Exterior				X	Credora
2.01.01.07.05	Arrendamento Mercantil (Financeiro) à Curto Prazo - Exterior				X	Credora
2.01.01.09	Adiantamento de Clientes				X	Credora
2.01.01.09.01	Adiantamento de Clientes Nacionais				X	Credora
2.01.01.09.01.0001-1	Clientes Diversos	82	X	X	X	Credora
2.01.01.11	Debêntures				X	Credora
2.01.01.17	Outras Contas				X	Credora
2.01.01.17.01	Outras Obrigações				X	Credora
2.01.01.17.01.0001-8	Seguros a Pagar	83	X	X	X	Credora
2.01.01.17.01.0002-6	Telefone e Internet a Pagar	84	X	X	X	Credora
2.01.01.17.01.0003-4	Energia a Pagar	85	X	X	X	Credora
2.01.01.17.01.0004-2	Consumo Água a Pagar	86	X	X	X	Credora
2.01.01.17.01.0005-0	Aluguéis a Pagar	87	X	X	X	Credora
2.01.01.17.01.0006-9	Condomínio a Pagar	88	X	X	X	Credora
2.01.01.17.01.0007-7	Pró-labores a Pagar	89	X	X	X	Credora
2.01.01.19	Doações e Subvenções para Investimentos				X	Credora
2.01.01.21	Provisões				X	Credora
2.01.01.21.01	Provisões de Natureza Fiscal				X	Credora
2.01.01.21.02	Provisões de Natureza Trabalhista				X	Credora

Continua...





## Plano de Contas (Livro Diário Nº. 3)

Folha: 32 de 44

Empresa: ASSUM PRETO PRODUÇÕES CULTURAIS E COMÉRCIO DE MATERIAS PARA USO MEDICO EIRELI - CNPJ: 10.462.477/0001-00

Código	Descrição	Reduz.	Analítica	Patrim.	Resumir	Natureza
2.01.01.21.02.0001-8	Décimo Terceiro Salário	90	X	X		Credora
2.01.01.21.02.0002-6	Férias	91	X	X		Credora
2.01.01.21.02.0003-4	INSS sobre Décimo Terceiro Salário	92	X	X		Credora
2.01.01.21.02.0004-2	FGTS sobre Décimo Terceiro Salário	93	X	X		Credora
2.01.01.21.02.0005-0	INSS sobre Férias	94	X	X		Credora
2.01.01.21.02.0006-9	FGTS sobre Férias	95	X	X		Credora
2.01.01.21.03	Provisões de Natureza Cível			X		Credora
2.01.01.24	(-) Contas Retificadoras			X		Devedora
2.01.01.27	Dividendos Propostos ou Lucros Creditados			X		Credora
2.01.01.27.01	Dividendos a Pagar			X		Credora
2.03	Passivo não Circulante			X		Credora
2.03.01	Obrigações de Longo Prazo			X		Credora
2.03.01.01	Fornecedores			X		Credora
2.03.01.01.01	Fornecedores Nacionais			X		Credora
2.03.01.01.01.0001-2	Fornecedores Diversos	96	X	X		Credora
2.03.01.03	Obrigações Trabalhistas, Previdenciárias e Fiscais			X		Credora
2.03.01.03.01	Obrigações Trabalhistas e Previdenciárias			X		Credora
2.03.01.03.03	Obrigações Fiscais			X		Credora
2.03.01.03.03.0001-7	Débitos Fiscais CSLL - Diferenças Temporárias	97	X	X		Credora
2.03.01.03.03.0002-5	Débitos Fiscais IRPJ - Diferenças Temporárias	98	X	X		Credora
2.03.01.03.03.0003-3	Imposto de Renda sobre Lucros Diferidos	99	X	X		Credora
2.03.01.07	Empréstimos e Financiamentos			X		Credora
2.03.01.07.01	Financiamentos a Longo Prazo - Sistema Financeiro Nacional			X		Credora
2.03.01.07.02	Arrend. Merc. (Financ.) Longo Prazo - Sist. Financ. Nacional			X		Credora
2.03.01.07.03	Financiamentos a Longo Prazo - Brasil - Outros			X		Credora
2.03.01.07.04	Financiamentos a Longo Prazo - Exterior			X		Credora
2.03.01.07.05	Arrendamento Mercantil (Financeiro) à Longo Prazo - Exterior			X		Credora
2.03.01.09	Adiantamento de Clientes			X		Credora
2.03.01.09.01	Clientes Nacionais			X		Credora
2.03.01.09.01.0001-4	Clientes Diversos	100	X	X		Credora
2.03.01.11	Debêntures			X		Credora
2.03.01.13	Empréstimos de Sócios/Acionistas Não Administradores			X		Credora
2.03.01.15	Créditos de Pessoas Ligadas Físicas/Jurídicas			X		Credora
2.03.01.17	Outras Contas			X		Credora
2.03.01.19	Doações e Subvenções para Investimentos			X		Credora
2.03.01.21	Provisões			X		Credora
2.03.01.21.01	Provisões de Natureza Fiscal			X		Credora
2.03.01.21.02	Provisões de Natureza Trabalhista			X		Credora
2.03.01.21.03	Provisões de Natureza Cível			X		Credora
2.03.01.24	(-) Contas Retificadoras			X		Devedora
2.07	Patrimônio Líquido			X		Credora
2.07.01	Capital Realizado			X		Credora
2.07.01.01	Capital Social			X		Credora
2.07.01.01.01	Capital Social de Domiciliados e Residentes no País			X		Credora
2.07.01.01.01.0001-8	Capital Subscrito de Domiciliados e Residentes no País	101	X	X		Credora
2.07.01.01.01.0002-6	(-) Capital a Integralizar de Domiciliados e Resid no País	102	X	X		Devedora
2.07.01.01.02	Capital Social de Domiciliados e Residentes no Exterior			X		Credora
2.07.01.01.02.0001-2	Capital Subscrito de Domiciliados e Residentes no Exterior	103	X	X		Credora
2.07.01.01.02.0002-0	(-) Capital a Integral de Domiciliados e Resid no Exterior	104	X	X		Devedora
2.07.04	Reservas			X		Credora
2.07.04.01	Reservas			X		Credora
2.07.04.01.01	Reservas de Capital			X		Credora
2.07.04.01.01.0001-2	Ágio na Subscrição de Ações	105	X	X		Credora
2.07.04.01.01.0002-0	Alienação de Partes Beneficiárias e Bônus de Subscrição	106	X	X		Credora
2.07.04.01.02	Reservas de Reavaliação			X		Credora

Continua...



## Plano de Contas (Livro Diário Nº. 3)

Folha: 33 de 44

Empresa: ASSUM PRETO PRODUÇÕES CULTURAIS E COMERCIO DE MATERIAS PARA USO MEDICO EIRELI - CNPJ: 10.462.477/0001-00

Código	Descrição	Reduz.	Analítica	Patrim.	Resumir	Natureza
2.07.04.01.03	Reservas de Lucros			X		Credora
2.07.04.01.03.0001-1	Reserva Legal	107	X	X		Credora
2.07.04.01.03.0002-0	Reserva Estatutária	108	X	X		Credora
2.07.04.01.03.0003-8	Reserva para Contingências	109	X	X		Credora
2.07.04.01.03.0004-6	Reserva de Incent. Fiscais - Doações e Subv. para Investin	110	X	X		Credora
2.07.04.01.03.0005-4	Reserva de Lucros a Realizar	111	X	X		Credora
2.07.04.01.03.0006-2	Prêmio na Emissão de Debêntures	112	X	X		Credora
2.07.04.01.04	Reserva para Aumento de Capital (Lei n 9249/1995)			X		Credora
2.07.04.01.05	Outras Reservas			X		Credora
2.07.05	Ajustes de Avaliação Patrimonial			X		Credora
2.07.05.01	Ajustes de Avaliação Patrimonial			X		Credora
2.07.05.01.00	Ajustes às Normas Internacionais de Contabilidade			X		Credora
2.07.05.01.01	(-) Ajustes às Normas Internacionais de Contabilidade			X		Devedora
2.07.07	Outras Contas			X		-
2.07.07.01	Outras Contas			X		-
2.07.07.01.01	Lucros Acumulados			X		Credora
2.07.07.01.01.0001-7	Lucros Acumulados e/ou Saldo à Disposição da Assembléi:	113	X	X		Credora
2.07.07.01.01.0002-5	(-) Distribuição de Lucros	363	X	X		Devedora
2.07.07.01.02	(-) Prejuízos Acumulados			X		Devedora
2.07.07.01.02.0001-1	(-) Prejuízos Acumulados	114	X	X		Devedora
2.07.07.01.03	(-) Ações em Tesouraria			X		Devedora
2.07.07.01.04	Outras			X		-
3	Resultado Líquido do Período					-
3.01	Result Líq do Período Antes do IRPJ e da CSLL					-
3.01.01	Resultado Operacional					-
3.01.01.01	Receita Líquida					Credora
3.01.01.01.01	Receita Bruta					Credora
3.01.01.01.01.0001-4	Receita de Exportação Direta de Mercadorias e Produtos	115	X			Credora
3.01.01.01.01.0002-2	Rec. de Vendas de Merc e Prod Com Export c/ Fim Espec	116	X			Credora
3.01.01.01.01.0003-0	Receita de Exportação de Serviços	117	X			Credora
3.01.01.01.01.0004-9	Receita da Venda no Merc Interno de Prod de Fabric Própri	118	X			Credora
3.01.01.01.01.0005-7	Receita da Revenda de Mercadorias no Mercado Interno	119	X			Credora
3.01.01.01.01.0006-5	Receita da Prestação de Serviços - Mercado Interno	120	X			Credora
3.01.01.01.01.0007-3	Receita das Unidades Imobiliárias Vendidas	121	X			Credora
3.01.01.01.01.0008-1	Receita de Locação de Bens Móveis e Imóveis	122	X			Credora
3.01.01.01.01.0018-9	(-) IPI	123	X			Devedora
3.01.01.01.01.0019-7	Outras	124	X			Credora
3.01.01.01.03	Deduções da Receita Bruta					Devedora
3.01.01.01.03.0001-3	Vendas Canceladas, Devoluções e Descontos Incondiciona	125	X			Devedora
3.01.01.01.03.0002-1	ICMS	126	X			Devedora
3.01.01.01.03.0003-0	COFINS	127	X			Devedora
3.01.01.01.03.0004-8	PIS/PASEP	128	X			Devedora
3.01.01.01.03.0005-6	ISS	129	X			Devedora
3.01.01.01.03.0006-4	Demais Impostos e Contrib Incidentes s/ Vendas e Serviço:	130	X			Devedora
3.01.01.01.03.0007-2	Simples	131	X			Devedora
3.01.01.03	Custo dos Bens e Serviços Vendidos					Devedora
3.01.01.03.01	Custo dos Produtos de Fabricação Própria Vendidos					Devedora
3.01.01.03.01.0001-0	Custo dos Produtos de Fabricação Própria Vendidos	132	X			Devedora
3.01.01.03.02	Custo dos Produtos de Fabricação Própria Produzidos					Devedora
3.01.01.03.02.0001-4	Consumo de Insumos	133	X			Devedora
3.01.01.03.02.0002-2	Remuneração a Dirigentes de Ligados à Produção	134	X			Devedora
3.01.01.03.02.0003-0	Planos de Poupança e Investim. de Empregados Lig. à Pro	135	X			Devedora
3.01.01.03.02.0004-9	Fundo Aposent. Progr. Individ. de Empregados Lig. à Produ	136	X			Devedora
3.01.01.03.02.0005-7	Plano de Previd. Privada de Empregados Ligados à Produç	137	X			Devedora
3.01.01.03.02.0006-5	Outros Gastos com Pessoal Ligado à Produção	138	X			Devedora

Continua...



**Plano de Contas (Livro Diário Nº. 3)**

Empresa: ASSUM PRETO PRODUCOES CULTURAIS E COMERCIO DE MATERIAS PARA USO MEDICO EIRELI - CNPJ: 10.462.477/0001-00

Código	Descrição	Reduz.	Analítica	Patrim.	Resumir	Natureza
3.01.01.03.02.0007-3	Serviços Prestados Pessoa Física sem Vínculo Empregatic	139	X			Devedora
3.01.01.03.02.0008-1	Serviços Prestados Pessoa Jurídica	140	X			Devedora
3.01.01.03.02.0009-0	Serviços Prestados por Cooperativa de Trabalho	141	X			Devedora
3.01.01.03.02.0010-3	Locação de Mão-de-Obra	142	X			Devedora
3.01.01.03.02.0011-1	INSS - Previdência Social	143	X			Devedora
3.01.01.03.02.0012-0	FGTS	144	X			Devedora
3.01.01.03.02.0013-8	Encargos Sociais - Outros	145	X			Devedora
3.01.01.03.02.0014-6	Alimentação do Trabalhador	146	X			Devedora
3.01.01.03.02.0015-4	Manutenção e Reparo de Bens Aplicados na Produção	147	X			Devedora
3.01.01.03.02.0016-2	Arrendamento Mercantil	148	X			Devedora
3.01.01.03.02.0017-0	Encargos de Depreciação, Amortização e Exaustão	149	X			Devedora
3.01.01.03.02.0018-9	Constituição de Provisões	150	X			Devedora
3.01.01.03.02.0021-9	Royalties e Assistência Técnica - PAÍS	151	X			Devedora
3.01.01.03.02.0022-7	Royalties e Assistência Técnica - EXTERIOR	152	X			Devedora
3.01.01.03.02.0023-5	Outros Custos	153	X			Devedora
3.01.01.03.02.0040-5	Ordenados, Salários e Gratificações	154	X			Devedora
3.01.01.03.02.0041-3	Férias	155	X			Devedora
3.01.01.03.02.0042-1	Décimo Terceiro Salário	156	X			Devedora
3.01.01.03.02.0043-0	Outros Gastos com Pessoal Ligado à Produção	157	X			Devedora
3.01.01.03.02.0044-8	Assistência Médica, Odontológica e Farmacêutica a Empre	158	X			Devedora
3.01.01.03.02.0045-6	Vale Transporte	159	X			Devedora
3.01.01.03.02.0046-4	Estagiários	160	X			Devedora
3.01.01.03.02.0047-2	Bolsa de Estudo	161	X			Devedora
3.01.01.03.02.0048-0	Fardamento	162	X			Devedora
3.01.01.03.02.0049-9	Pró-labores	163	X			Devedora
3.01.01.03.02.0050-2	Despesas com Treinamento de Pessoal	164	X			Devedora
3.01.01.03.02.0051-0	Indenizações Trabalhistas	165	X			Devedora
3.01.01.03.02.0052-9	Aluguéis	166	X			Devedora
3.01.01.03.02.0053-7	Energia Elétrica	167	X			Devedora
3.01.01.03.02.0054-5	Seguros Diversos	168	X			Devedora
3.01.01.03.02.0056-1	Condomínios	169	X			Devedora
3.01.01.03.02.0057-0	Aluguél de Equipamentos	170	X			Devedora
3.01.01.03.02.0060-0	Fretes	171	X			Devedora
3.01.01.03.03	Custo das Mercadorias Revendidas					Devedora
3.01.01.03.03.0001-9	Custo das Mercadorias Revendidas	172	X			Devedora
3.01.01.03.05	Custo dos Serviços Vendidos					Devedora
3.01.01.03.05.0001-8	Custo dos Serviços Vendidos	173	X			Devedora
3.01.01.03.06	Custo dos Serviços Produzidos					Devedora
3.01.01.03.06.0001-2	Material Aplicado na Produção de Serviços	174	X			Devedora
3.01.01.03.06.0002-0	Remuneração a Dirigentes ligados à Produção de Serviços	175	X			Devedora
3.01.01.03.06.0003-9	Planos de Poup. e Invest. Empregados Lig. Prod. de Serviç	176	X			Devedora
3.01.01.03.06.0004-7	Fundo Aposent. Prog. Individ. Empregados Lig. Prod. Servi	177	X			Devedora
3.01.01.03.06.0005-5	Plano de Previd. Privada Empregados Lig. Prod. de Serviç	178	X			Devedora
3.01.01.03.06.0006-3	Outros Gastos com Pessoal Ligado à Produção de Serviço	179	X			Devedora
3.01.01.03.06.0007-1	Serviços Prestados Pessoa Física sem Vínculo Empregatic	180	X			Devedora
3.01.01.03.06.0008-0	Serviços Prestados Pessoa Jurídica	181	X			Devedora
3.01.01.03.06.0009-8	Serviços Prestados por Cooperativa de Trabalho	182	X			Devedora
3.01.01.03.06.0010-1	Locação de Mão-de-Obra	183	X			Devedora
3.01.01.03.06.0011-0	INSS - Previdência Social	184	X			Devedora
3.01.01.03.06.0012-8	FGTS	185	X			Devedora
3.01.01.03.06.0013-6	Encargos Sociais - Outros	186	X			Devedora
3.01.01.03.06.0014-4	Alimentação do Trabalhador	187	X			Devedora
3.01.01.03.06.0015-2	Manutenção e Reparo Bens Aplicados na Produção de Ser	188	X			Devedora
3.01.01.03.06.0016-0	Arrendamento Mercantil	189	X			Devedora
3.01.01.03.06.0017-9	Encargos de Depreciação, Amortização e Exaustão	190	X			Devedora

Continua...



**Plano de Contas (Livro Diário Nº. 3)**

Empresa: ASSUM PRETO PRODUCOES CULTURAIS E COMERCIO DE MATERIAS PARA USO MEDICO EIRELI - CNPJ: 10.462.477/0001-05

Código	Descrição	Reduz.	Análítica	Patrim.	Resumir	Natureza
3.01.01.03.06.0018-7	Constituição de Provisões	191	X			Devedora
3.01.01.03.06.0021-7	Royalties e Assistência Técnica - PAÍS	192	X			Devedora
3.01.01.03.06.0022-5	Royalties e Assistência Técnica - EXTERIOR	193	X			Devedora
3.01.01.03.06.0023-3	Outros Custos	194	X			Devedora
3.01.01.03.06.0040-3	Ordenados, Salários e Gratificações	195	X			Devedora
3.01.01.03.06.0041-1	Férias	196	X			Devedora
3.01.01.03.06.0042-0	Décimo Terceiro Salário	197	X			Devedora
3.01.01.03.06.0043-8	Outros Gastos com Pessoal Ligado à Produção de Serviço	198	X			Devedora
3.01.01.03.06.0044-6	Plano de Saúde	199	X			Devedora
3.01.01.03.06.0045-4	Vale Transporte	200	X			Devedora
3.01.01.03.06.0046-2	Estagiários	201	X			Devedora
3.01.01.03.06.0047-0	Indenizações Trabalhistas		X			Devedora
3.01.01.03.07	Custo das Unidades Imobiliárias Vendidas					Devedora
3.01.01.03.07.0001-7	Custo das Unidades Imobiliárias Vendidas	202	X			Devedora
3.01.01.05	Outras Receitas Operacionais					Credora
3.01.01.05.01	Receitas Financeiras					Credora
3.01.01.05.01.0001-5	Variações Cambiais Ativas	203	X			Credora
3.01.01.05.01.0002-3	Ganhos Auferidos no Mercde Renda Variável, exceto Day-	204	X			Credora
3.01.01.05.01.0003-1	Ganhos em Operações Day-Trade	205	X			Credora
3.01.01.05.01.0004-0	Receitas de Juros sobre o Capital Próprio	206	X			Credora
3.01.01.05.01.0005-8	Outras Receitas Financeiras	207	X			Credora
3.01.01.05.01.0006-6	Juros e Desc Recebidos e/ou Auferidos	208	X			Credora
3.01.01.05.01.0007-4	Rendimentos Aplicações Financeiras	209	X			Credora
3.01.01.05.02	Outras Receitas					Credora
3.01.01.05.02.0001-0	Ganhos na Alienação de Partic não Integr do At Permanen	210	X			Credora
3.01.01.05.02.0002-8	Resultados Positivos em Participações Societárias	211	X			Credora
3.01.01.05.02.0003-6	Amort De Deságio Aquisições Invest Avaliados pelo Patrim	212	X			Credora
3.01.01.05.02.0004-4	Resultados Positivos em SCP	213	X			Credora
3.01.01.05.02.0005-2	Rendimentos e Ganhos de Capital Auferidos no Exterior	214	X			Credora
3.01.01.05.02.0006-0	Reversão dos Saldos das Provisões Operacionais	215	X			Credora
3.01.01.05.02.0007-9	Prêmios Recebidos na Emissão de Debêntures	216	X			Credora
3.01.01.05.02.0008-7	Doações e Subvenções para Investimentos	217	X			Credora
3.01.01.05.02.0009-5	Contrapartida dos Ajustes ao Valor Presente	218	X			Credora
3.01.01.05.02.0010-9	Contrapartida Outros Ajustes às Normas Internac. Contabili	219	X			Credora
3.01.01.05.02.0011-7	Outras Receitas Operacionais	220	X			Credora
3.01.01.07	Despesas Operacionais					Devedora
3.01.01.07.01	Despesas Operacionais das Atividades em Geral					Devedora
3.01.01.07.01.0001-0	Remuneração a Dirigentes e a Conselho de Administração	221	X			Devedora
3.01.01.07.01.0003-7	Ordenados, Salários, Gratif e Outras Remuner a Empregac	222	X			Devedora
3.01.01.07.01.0004-5	Planos de Poupança e Investimentos de Empregados	223	X			Devedora
3.01.01.07.01.0005-3	Fundo de Aposentadoria Programada Individual de Empr	224	X			Devedora
3.01.01.07.01.0006-1	Plano de Previdência Privada de Empregados	225	X			Devedora
3.01.01.07.01.0007-0	Outros Gastos com Pessoal	226	X			Devedora
3.01.01.07.01.0008-8	Serviços Prestados Pessoa Física sem Vínculo Empregatic	227	X			Devedora
3.01.01.07.01.0009-6	Serviços Prestados Pessoa Jurídica	228	X			Devedora
3.01.01.07.01.0010-0	Serviços Prestados por Cooperativa de Trabalho	229	X			Devedora
3.01.01.07.01.0011-8	Locação de Mão-de-Obra	230	X			Devedora
3.01.01.07.01.0012-6	INSS - Previdência Social	231	X			Devedora
3.01.01.07.01.0013-4	FGTS	232	X			Devedora
3.01.01.07.01.0014-2	Encargos Sociais - Outros	233	X			Devedora
3.01.01.07.01.0015-0	Doações e Patrocínios de Caráter Cultural e Artístico	234	X			Devedora
3.01.01.07.01.0016-9	Doações a Instituições de Ensino e Pesquisa (Lei n 9249/9	235	X			Devedora
3.01.01.07.01.0017-7	Doações a Entidades Cívicas	236	X			Devedora
3.01.01.07.01.0018-5	Outras Contribuições e Doações	237	X			Devedora
3.01.01.07.01.0019-3	Alimentação do Trabalhador	238	X			Devedora

Continua...





## Plano de Contas (Livro Diário Nº. 3)

Empresa: ASSUM PRETO PRODUÇÕES CULTURAIS E COMÉRCIO DE MATERIAS PARA USO MEDICO EIRELI - CNPJ: 10.462.477/0001-00  
Folha: 36 de 44  
Folhas Contábil

Código	Descrição	Reduz.	Análítica	Patrim.	Resumir	Natureza
3.01.01.07.01.0020-7	PIS/PASEP	239	X			Devedora
3.01.01.07.01.0021-5	COFINS	240	X			Devedora
3.01.01.07.01.0022-3	Demais Impostos, Taxas e Contribuições, exceto IR e CSLI	241	X			Devedora
3.01.01.07.01.0023-1	Arrendamento Mercantil	242	X			Devedora
3.01.01.07.01.0024-0	Aluguéis	243	X			Devedora
3.01.01.07.01.0025-8	Despesas com Veículos e de Conservação de Bens e Insta	244	X			Devedora
3.01.01.07.01.0027-4	Propag, Public e Patroc (Assoc Desp Manutenham Futeb Pr	245	X			Devedora
3.01.01.07.01.0028-2	Propaganda, Publicidade e Patrocínio	246	X			Devedora
3.01.01.07.01.0029-0	Multas	247	X			Devedora
3.01.01.07.01.0030-4	Encargos de Depreciação e Amortização	248	X			Devedora
3.01.01.07.01.0031-2	Perdas em Operações de Crédito	249	X			Devedora
3.01.01.07.01.0032-0	Provisão para Perda de Estoque	250	X			Devedora
3.01.01.07.01.0033-9	Demais Provisões	251	X			Devedora
3.01.01.07.01.0034-7	Gratificações a Administradores	252	X			Devedora
3.01.01.07.01.0035-5	Royalties e Assistência Técnica - PAÍS	253	X			Devedora
3.01.01.07.01.0036-3	Royalties e Assistência Técnica - EXTERIOR	254	X			Devedora
3.01.01.07.01.0037-1	Assistência Médica, Odontológica e Farmacêutica a Empre	255	X			Devedora
3.01.01.07.01.0038-0	Pesquisas Científicas e Tecnológicas	256	X			Devedora
3.01.01.07.01.0039-8	Bens de Natureza Permanente Deduzidos como Despesa	257	X			Devedora
3.01.01.07.01.0041-0	Despesa com Viagens, Diárias e Ajuda de Custos	258	X			Devedora
3.01.01.07.01.0042-8	Outras Despesas Operacionais	259	X			Devedora
3.01.01.07.01.0043-6	Férias	260	X			Devedora
3.01.01.07.01.0044-4	Décimo Terceiro Salário	261	X			Devedora
3.01.01.07.01.0045-2	Outros Gastos com Pessoal	262	X			Devedora
3.01.01.07.01.0046-0	Indenizações Trabalhistas	263	X			Devedora
3.01.01.07.01.0047-9	Estagiários	264	X			Devedora
3.01.01.07.01.0048-7	Energia Elétrica	265	X			Devedora
3.01.01.07.01.0049-5	Água	266	X			Devedora
3.01.01.07.01.0050-9	Telefones	267	X			Devedora
3.01.01.07.01.0051-7	Vale Transporte	268	X			Devedora
3.01.01.07.01.0052-5	Fardamento	269	X			Devedora
3.01.01.07.01.0053-3	Despesas com Treinamento de Pessoal	270	X			Devedora
3.01.01.07.01.0055-0	Pró-labores	271	X			Devedora
3.01.01.07.01.0056-8	Seguros Diversos	272	X			Devedora
3.01.01.07.01.0057-6	Condomínio	273	X			Devedora
3.01.01.07.01.0058-4	Bolsa de Estudo	274	X			Devedora
3.01.01.07.01.0059-2	Despesas C/Festas e Comemorações	275	X			Devedora
3.01.01.07.01.0060-6	Correios e Malotes	276	X			Devedora
3.01.01.07.01.0061-4	Assessoria Jurídica	277	X			Devedora
3.01.01.07.01.0062-2	Softwares	278	X			Devedora
3.01.01.07.01.0063-0	Materiais de Consumo	279	X			Devedora
3.01.01.07.01.0064-9	Manut Conservação e Limpeza	280	X			Devedora
3.01.01.07.01.0065-7	Cópias e Encadernações	281	X			Devedora
3.01.01.07.01.0066-5	Materiais de Expediente	282	X			Devedora
3.01.01.07.01.0067-3	Taxas e Emolumentos	283	X			Devedora
3.01.01.07.01.0068-1	Assessoria Contábil	284	X			Devedora
3.01.01.07.01.0069-0	Assinaturas de Jornais e Revistas	285	X			Devedora
3.01.01.07.01.0070-3	Despesas Legais e Jurídicas	286	X			Devedora
3.01.01.07.01.0071-1	Despesas C/Cartório	287	X			Devedora
3.01.01.07.01.0072-0	Internet	288	X			Devedora
3.01.01.07.01.0073-8	Fretes	289	X			Devedora
3.01.01.07.01.0074-6	Vigilância e Segurança Eletrônica		X			Devedora
3.01.01.07.02	Despesas de Vendas					Devedora
3.01.01.07.02.0001-5	Comissões sobre Vendas	290	X			Devedora
3.01.01.07.02.0002-3	Despesa de Viagens	291	X			Devedora

Continua...



### Plano de Contas (Livro Diário Nº. 3)

Folha: 37 de 44

Empresa: ASSUM PRETO PRODUCOES CULTURAIS E COMERCIO DE MATERIAS PARA USO MEDICO EIRELI - CNPJ: 10.462.477/0001-44 - Contábil

Código	Descrição	Reduz.	Análítica	Patrim.	Resumir	Natureza
3.01.01.07.02.0003-1	Publicidades e Propagandas	292	X			Devedora
3.01.01.07.02.0004-0	Devedores Duvidosos	293	X			Devedora
3.01.01.07.02.0005-8	Fretes sobre Vendas	294	X			Devedora
3.01.01.07.02.0006-6	Manutenção de Veículos	295	X			Devedora
3.01.01.07.02.0007-4	Outras Despesas com Vendas	296	X			Devedora
3.01.01.07.02.0008-2	Brindes	297	X			Devedora
3.01.01.07.02.0009-0	Ordenados e Salários	298	X			Devedora
3.01.01.07.02.0010-4	INSS - Previdência Social	299	X			Devedora
3.01.01.07.02.0011-2	FGTS	300	X			Devedora
3.01.01.07.02.0012-0	Décimo Terceiro Salário	301	X			Devedora
3.01.01.07.02.0013-9	Férias	302	X			Devedora
3.01.01.07.02.0014-7	Pró-labores	303	X			Devedora
3.01.01.07.02.0015-5	Vale Transporte	304	X			Devedora
3.01.01.07.02.0016-3	Outros Gastos com Pessoal	305	X			Devedora
3.01.01.07.02.0017-1	Benefícios Concedidos a Empregados	306	X			Devedora
3.01.01.07.02.0018-0	Bolsa de Estudo	307	X			Devedora
3.01.01.07.02.0019-8	Assistência Médica, Odontológica e Farmacêutica a Empre	308	X			Devedora
3.01.01.07.02.0020-1	Estagiários	309	X			Devedora
3.01.01.07.02.0021-0	Indenizações Trabalhistas	310	X			Devedora
3.01.01.07.02.0022-8	Fardamento	311	X			Devedora
3.01.01.07.02.0023-6	Despesas com Treinamento de Pessoal	312	X			Devedora
3.01.01.07.02.0025-2	Seguros Diversos	313	X			Devedora
3.01.01.07.02.0026-0	Alimentação do Trabalhador	314	X			Devedora
3.01.01.07.03	Despesas Tributárias					Devedora
3.01.01.07.03.0001-0	IRPJ - Lucro Presumido	315	X			Devedora
3.01.01.07.03.0002-8	CSL - Lucro Presumido	316	X			Devedora
3.01.01.07.03.0003-6	ICMS - Substituição Tributária	317	X			Devedora
3.01.01.07.03.0004-4	ICMS - Diferencial de Alíquota	318	X			Devedora
3.01.01.07.03.0005-2	PIS S/Outras Receitas	319	X			Devedora
3.01.01.07.03.0006-0	COFINS S/Outras Receitas	320	X			Devedora
3.01.01.07.03.0007-9	PIS S/Folha de Pagamento	321	X			Devedora
3.01.01.07.03.0008-7	IPTU	322	X			Devedora
3.01.01.07.03.0009-5	IPVA	323	X			Devedora
3.01.01.07.03.0010-9	Contribuição Sindical Patronal	324	X			Devedora
3.01.01.07.03.0011-7	Impostos e Taxas Diversas	325	X			Devedora
3.01.01.09	Outras Despesas Operacionais					Devedora
3.01.01.09.01	Despesas Financeiras					Devedora
3.01.01.09.01.0001-6	Variações Cambiais Passivas	326	X			Devedora
3.01.01.09.01.0002-4	Perdas Incorridas Merc de Renda Variável, exceto Day-Tra	327	X			Devedora
3.01.01.09.01.0003-2	Perdas em Operações Day-Trade	328	X			Devedora
3.01.01.09.01.0004-0	Juros sobre o Capital Próprio	329	X			Devedora
3.01.01.09.01.0005-9	Outras Despesas Financeiras	330	X			Devedora
3.01.01.09.01.0006-7	Juros Pagos e/ou Incorridos	331	X			Devedora
3.01.01.09.01.0007-5	Descontos Concedidos	332	X			Devedora
3.01.01.09.01.0008-3	Juros, Comiss e Outras Desps Bancárias	333	X			Devedora
3.01.01.09.01.0009-1	IOF	334	X			Devedora
3.01.01.09.02	Outras Despesas					Devedora
3.01.01.09.02.0001-0	Prej na Alienação de Partic não Integr do At Permanente	335	X			Devedora
3.01.01.09.02.0002-9	Resultados Negativos em Participações Societárias	336	X			Devedora
3.01.01.09.02.0003-7	Amort de Ágio nas Aquis De Invest Avaliados pelo Pat Líqu	337	X			Devedora
3.01.01.09.02.0004-5	Resultados Negativos em SCP	338	X			Devedora
3.01.01.09.02.0005-3	Perdas em Operações Realizadas no Exterior	339	X			Devedora
3.01.01.09.02.0006-1	Contrapartida dos Ajustes ao Valor Presente	340	X			Devedora
3.01.01.09.02.0007-0	Contrapartida Outros Ajustes às Normas Internac. Contabili	341	X			Devedora
3.01.01.09.02.0008-8	Contrapartida dos Ajustes de Valor do Imobiliz. e Intangível	342	X			Devedora

Continua...







### Plano de Contas (Livro Diário Nº. 3)

Folha: 38 de 44

Empresa: ASSUM PRETO PRODUÇÕES CULTURAIS E COMERCIO DE MATERIAS PARA USO MEDICO EIRELI - CNPJ: 10.462.477/0001-04

Código	Descrição	Reduz.	Análítica	Patrim.	Resumir	Natureza
3.01.03	Outras Receitas e Outras Despesas					-
3.01.03.01	Receitas e Despesas Não Operacionais					-
3.01.03.01.01	Receitas Não Operacionais					Credora
3.01.03.01.01.0001-0	Ganhos Cap por Var. Perc em Partic Soc Avaliada pelo Pai	343	X			Credora
3.01.03.01.01.0002-9	Outras Receitas Não Operacionais	344	X			Credora
3.01.03.01.02	Despesas Não Operacionais					Devedora
3.01.03.01.02.0001-5	Valor Contábil dos Bens e Direitos Alienados	345	X			Devedora
3.01.03.01.02.0002-3	Perdas Cap por Var. Perc em Partic Soc Avaliada pelo Pat	346	X			Devedora
3.01.03.01.02.0003-1	Outras Despesas Não Operacionais	347	X			Devedora
3.01.05	Participações					Devedora
3.01.05.01	Participações nos Lucros					Devedora
3.01.05.01.01	Participações de Empregados					Devedora
3.01.05.01.01.0001-7	Participações de Empregados	348	X			Devedora
3.01.05.01.01.0002-5	Contribuições para Assistência ou Previdência de Emprega	349	X			Devedora
3.01.05.01.01.0003-3	Outras Participações de Empregados	350	X			Devedora
3.01.05.01.03	Outras Participações					Devedora
3.01.05.01.03.0001-6	Participações de Administradores e Partes Beneficiárias	351	X			Devedora
3.01.05.01.03.0002-4	Participações de Debêntures	352	X			Devedora
3.01.05.01.03.0003-2	Outras	353	X			Devedora
3.02	Provisão para CSLL e IRPJ					Devedora
3.02.01	Provisão para CSLL e IRPJ					Devedora
3.02.01.01	Provisão para CSLL e IRPJ					Devedora
3.02.01.01.01	Provisão para CSLL e IRPJ					Devedora
3.02.01.01.01.0001-0	Contribuição Social sobre o Lucro Líquido	354	X			Devedora
3.02.01.01.01.0002-9	Provisão para Imposto de Renda - Pessoa Jurídica	355	X			Devedora
6	Sistema Auxiliar de Contas					-
6.01-7	Apuração do Exercício	356	X			-
6.02-5	Balanço de Abertura	357	X			-

Fim





### Históricos (Livro Diário Nº. 3)

Folha: 39 de 44

Empresa: ASSUM PRETO PRODUÇOES CULTURAIS E COMERCIO DE MATERIAS PARA USO MEDICO EIRELI - CNPJ: 10.462.477/0001-07

Folha Contábil

Código	Descrição
1	Rec.receita de serviços nf
2	Rec.cheque n.
3	Rec.juros ref
4	Rec.devolução de compras nf
5	Rec.funcionário ref.
6	Vr.desconto ref.
7	Rec.ref.
8	Rec.devolução de cheque no.
9	Rec.venda à vista nf
10	Rec.duplicata no.
11	Rec.IRRF ref.
12	Rec.receita ref.
13	Vr.deposito n/data
14	Pg.duplicata no.
15	Pg.IRPJ ref.
16	Pg.CSL ref.
17	Pg.COFINS ref.
18	Pg.PIS ref.
19	Pg.ISS ref.
20	Pg.IRRF ref.
21	Pg.funcionários ref.
22	Pg.INSS ref.
23	Pg.FGTS ref.
24	Pg.Contrib.Sindical ref.
25	Pg.13o.Salário ref.
26	Pg.férias ref.
27	Pg.vale transporte ref.
28	Pg.rescisão ref.
29	Pg.bolsa de estudo
30	Pg.plano de saude ref
31	Pg.estagiários ref.
32	Pg.alimentação nf
33	Pg.desp.festas e comemorações ref.
34	Pg.fardamento nf
35	Pg.consumo telefone ref.
36	Pg.correios cf. comprovante
37	Pg.assessoria juridica ref.
38	Pg.desp.com softwares nf
39	Pg.desp.com leasing ref.
40	Pg.publicações e assinaturas nf
41	Pg.manutenção ref.
42	Pg.consórcio ref.
43	Pg.cursos e treinamento ref.
44	Pg.desp.com veículos ref.
45	Pg.alugueis ref.
46	Pg.consumo de energia ref.
47	Pg.mensalidade sindical
48	Pg.cópias e encadernações
49	Vr.devolução ref.
50	Pg.material de expediente
51	Pg.taxa ref.
52	Pg.assessoria contabil ref.
53	Pg.despesas ref.
54	Pg.desp.cobrança ref.
55	Pg.juros ref.

Continua...





### Históricos (Livro Diário Nº. 3)

Folha: 40 de 44

Empresa: ASSUM PRETO PRODUÇÕES CULTURAIS E COMÉRCIO DE MATERIAS PARA USO MEDICO EIRELI - CNPJ: 10.462.477/0001-00

Contábil

Código	Descrição
56	Pg.salário familia ref.
57	Pg.desp.cartório ref.
58	Pg.pró-labore ref.
59	Pg.seguro ref.
60	Pg.multa ref.
61	Pg.desp.publicidade e propaganda ref.
62	Pg.desp.viagens ref.
63	Pg.salario maternidade ref.
64	Pg.IPTU ref.
65	Pg.IPI ref.
66	Pg.CAGECE consumo mes
67	Pg.comissões s/vendas ref.
68	Pg.frete ref.
69	Pg.ICMS ref.
70	Pg.aquisição de materiais
71	Pg.adiantamento a fornecedor ref.
72	Pg.adiantamento salário ref.
73	Pg.adiantamento férias ref.
74	Pg.simples ref.
75	Pg.taxa assistencial
76	Pg.condomínio ref.
77	Vr.aquisição de materiais
78	Vr.consumo de materiais
79	Vr.desconto concedido ref.
80	Vr.despesa bancária ref.
81	Vr.faturamento
82	Vr.ICMS s/compras
83	Vr.ICMS s/vendas
84	Vr.apuração de ICMS ref.
85	Vr.IPI s/compras
86	Vr.IPI s/vendas
87	Vr.debitado ref.
88	Vr.resgate de duplicata ref.
89	Vr.aplicação n/data
90	Vr.comissão s/vendas ref.
91	Vr.débito CPMF
92	Vr.débito IOF
93	Vr.devolução de mercadorias
94	Vr.duplicata debitada no.
95	Vr.ICMS ref.devolução
96	Vr.compra de mercadorias
97	Vr.depreciação ref.
98	Vr.apropriação ref.
99	Vr.pró-labore ref.
100	Vr.variação cambial ref.
101	Vr.variação monetaria ref.
102	Vr.baixa imobilizado nf
103	Vr.rendimento aplic.financeira
104	Vr.aquisição de mercadorias
105	Vr.ISS ref.
106	Vr.salário ref.
107	Vr.prov.INSS ref.
108	Vr.prov.FGTS ref.
109	Vr.prov.13 salário ref.
110	Vr.prov.férias ref.

Continua...





### Históricos (Livro Diário Nº. 3)

Folha: 41 de 44

Empresa: ASSUM PRETO PRODUCOES CULTURAIS E COMERCIO DE MATERIAS PARA USO MEDICO EIRELI - CNPJ: 10.462.477/0001-07

Código	Descrição
111	Vr.pis ref.
112	Vr.cofins ref.
113	Vr.IRPJ ref.
114	Vr.CSL ref.
115	Vr.simples ref.
116	Vr.consumo telefone ref.
117	Vr.consumo energia ref.
118	Vr.consumo água ref.
119	Pg.adiantamento 13o.salario
120	Vr.desconto de adiantamento ref.
121	Vr.apuracao IPI ref.
122	Pg.leasing vr. residual ref.
123	Vr.rescisão ref.
124	Vr.salário família
125	Vr.saldo de implantacao
126	Vr.saldo tranf.p/res.exercício
127	Vr.resultado transf.p/LPA
128	Vr.resgate de aplicação financeira
129	Vr.IRRF s/aplic.financieira
130	Rec.aluguel ref.
131	Vr.IRRF ref.
132	Pg.IPVA ref.
133	Vr.manutenção ref.
134	Pg.serviços terceiros ref.
135	Vr.servicos terceiros ref.
136	Vr.condomínio ref.
137	Vr.ICMS diferencial de alíquota
138	Vr.ICMS substituição tributária ref.
139	Vr.frete ref.
140	Pg.publicidade e propaganda ref.
141	Vr.despesa publicidade e propaganda ref.
142	Pg.despesas judiciais ref.
143	Rec.dividendos ref.
144	Rec.empréstimo ref.
145	Vr.IPI s/produtos devolvidos
146	Pg.empréstimo ref.
147	Vr.apropriação da provisão ref.
148	Pg.internet ref.
149	Vr.despesa internet ref.
150	Vr.transf.saldo p/apuracao do custo de produtos acabados
151	Rec.venda a prazo nf.
152	Vr.vendas ref.
153	Pg.aquisição de mercadorias
154	Vr.subscrição de capital
155	Vr.Saque n/data
156	Vr.Custo dos Produtos Vendidos ref.
157	Vr.Custo das Mercadorias Vendidas ref.
158	Vr.integralização de capital
159	Vr.encerramento do exercício

Fim



## Balancete Contábil

Folha: 42 de 44

Empresa: ASSUM PRETO PRODUÇÕES CULTURAIS E COMÉRCIO DE MATERIAS PARA USO MEDICO EIRELI - CNPJ: 10.462.477/0001-42

Fortes Contábil

Período: 01/01/2020 a 31/12/2020; Estabelecimento(s): Todos; Centro(s) de Resultados: Todos

Endereço: TV PEDRO LINO ADERALDO, Complemento: , N.º: 377,

Bairro: NOVA BRASÍLIA, Cidade: Senador Pompeu, Estado: CE, CEP: 63600000, Telefone: (88) 34490474

Conta	Descrição	Saldo Anterior	Débitos	Créditos	Saldo Atual
1	*** Ativo ***	375.934,69D	426.428,57	292.847,00	509.516,26D
1.01	Ativo Circulante	295.934,69D	426.428,57	276.847,00	445.516,26D
1.01.01	Disponibilidades	232.747,97D	426.428,57	276.847,00	382.329,54D
1.01.01.01	Numerários em Espécie	0,00	7.000,00	4.460,00	2.540,00D
1.01.01.01.01	Caixa Geral	0,00	7.000,00	4.460,00	2.540,00D
1.01.01.01.01.0001	Caixa	0,00	7.000,00	4.460,00	2.540,00D
1.01.01.02	Bancos	162.747,97D	419.428,57	272.387,00	309.789,54D
1.01.01.02.01	Contas Correntes	162.747,97D	419.428,57	272.387,00	309.789,54D
1.01.01.02.01.0001	Banco do Brasil	162.747,97D	419.428,57	272.387,00	309.789,54D
1.01.01.07	Valores Mobiliários	70.000,00D	0,00	0,00	70.000,00D
1.01.01.07.01	Valores Mobiliários - Mercado de Capitais Interno	70.000,00D	0,00	0,00	70.000,00D
1.01.01.07.01.0001	Aplicações Financeiras	70.000,00D	0,00	0,00	70.000,00D
1.01.03	Cientes	63.186,72D	0,00	0,00	63.186,72D
1.01.03.01	Cientes Nacionais	63.186,72D	0,00	0,00	63.186,72D
1.01.03.01.01	Duplicatas a Receber	63.186,72D	0,00	0,00	63.186,72D
1.01.03.01.01.0001	Cientes Diversos	63.186,72D	0,00	0,00	63.186,72D
1.07	Ativo não Circulante	80.000,00D	0,00	16.000,00	64.000,00D
1.07.04	Imobilizado	80.000,00D	0,00	16.000,00	64.000,00D
1.07.04.01	Bens em Operação	80.000,00D	0,00	0,00	80.000,00D
1.07.04.01.01	Bens Utilizados na Produção e/ou Prestação de S	80.000,00D	0,00	0,00	80.000,00D
1.07.04.01.01.0004	Veículos	80.000,00D	0,00	0,00	80.000,00D
1.07.04.21	(-) Depreciações, Amortizações e Quotas de Exaustã	0,00	0,00	16.000,00	16.000,00C
1.07.04.21.01	(-) Bens Utilizados na Produção e/ou Prestação d	0,00	0,00	16.000,00	16.000,00C
1.07.04.21.01.0002	(-) Veículos	0,00	0,00	16.000,00	16.000,00C
2	*** Passivo ***	375.934,69C	636.886,40	770.467,97	509.516,26C
2.01	Passivo Circulante	2.960,00C	65.086,40	67.475,40	5.349,00C
2.01.01	Obrigações de Curto Prazo	2.960,00C	65.086,40	67.475,40	5.349,00C
2.01.01.03	Obrigações Trabalhistas, Previdenciárias e Fiscais	1.500,00C	52.016,45	54.935,40	4.418,95C
2.01.01.03.01	Obrigações Trabalhistas e Previdenciárias	0,00	34.885,45	37.883,40	2.997,95C
2.01.01.03.01.0001	INSS a Recolher	0,00	3.640,45	4.187,40	546,95C
2.01.01.03.01.0002	FGTS a Recolher	0,00	2.208,00	2.496,00	288,00C
2.01.01.03.01.0010	Salários a Pagar	0,00	26.637,00	28.800,00	2.163,00C
2.01.01.03.01.0013	Décimo Terceiro Salário a Pagar	0,00	2.400,00	2.400,00	0,00
2.01.01.03.03	Obrigações Fiscais	1.500,00C	17.131,00	17.052,00	1.421,00C
2.01.01.03.03.0008	IRRF a Recolher	0,00	231,00	252,00	21,00C
2.01.01.03.03.0010	Simplex a Recolher	1.500,00C	16.900,00	16.800,00	1.400,00C
2.01.01.17	Outras Contas	1.460,00C	13.069,95	12.540,00	930,05C
2.01.01.17.01	Outras Obrigações	1.460,00C	13.069,95	12.540,00	930,05C
2.01.01.17.01.0002	Telefone e Internet a Pagar	600,00C	600,00	0,00	0,00
2.01.01.17.01.0003	Energia a Pagar	260,00C	260,00	0,00	0,00
2.01.01.17.01.0005	Aluguéis a Pagar	600,00C	600,00	0,00	0,00
2.01.01.17.01.0007	Pró-labores a Pagar	0,00	11.609,95	12.540,00	930,05C
2.07	Patrimônio Líquido	372.974,69C	571.800,00	702.992,57	504.167,26C
2.07.01	Capital Realizado	15.000,00C	127.025,31	485.000,00	372.974,69C
2.07.01.01	Capital Social	15.000,00C	127.025,31	485.000,00	372.974,69C
2.07.01.01.01	Capital Social de Domiciliados e Residentes no P;	15.000,00C	0,00	485.000,00	500.000,00C
2.07.01.01.01.0001	Capital Subscrito de Domiciliados e Residentes;	15.000,00C	0,00	485.000,00	500.000,00C
2.07.01.01.02	Capital Social de Domiciliados e Residentes no E;	0,00	127.025,31	0,00	127.025,31D
2.07.01.01.02.0002	(-) Capital a Integral de Domiciliados e Resid n	0,00	127.025,31	0,00	127.025,31D
2.07.07	Outras Contas	357.974,69C	444.774,69	217.992,57	131.192,57C
2.07.07.01	Outras Contas	357.974,69C	444.774,69	217.992,57	131.192,57C
2.07.07.01.01	Lucros Acumulados	357.974,69C	444.774,69	217.992,57	131.192,57C
2.07.07.01.01.0001	Lucros Acumulados e/ou Saldo à Disposição d	357.974,69C	357.974,69	217.992,57	217.992,57C

Continua...





## Balancete Contábil

Folha: 43 de 44

Empresa: ASSUM PRETO PRODUÇÕES CULTURAIS E COMÉRCIO DE MATERIAS PARA USO MEDICO EIRELI - CNPJ: 10.462.477/0001-42

Fortes Contábil

Período: 01/01/2020 a 31/12/2020; Estabelecimento(s): Todos; Centro(s) de Resultados: Todos

Endereço: TV PEDRO LINO ADERALDO, Complemento: , N.º: 377,

Bairro: NOVA BRASÍLIA, Cidade: Senador Pompeu, Estado: CE, CEP: 63600000, Telefone: (88) 34490474

Conta	Descrição	Saldo Anterior	Débitos	Créditos	Saldo Atual
2.07.07.01.01.0002	(-) Distribuição de Lucros	0,00	86.800,00	0,00	86.800,00D
3	Resultado Líquido do Período	0,00	620.864,57	620.864,57	0,00
3.01	Result Líq do Período Antes do IRPJ e da CSLL	0,00	620.864,57	620.864,57	0,00
3.01.01	Resultado Operacional	0,00	620.864,57	620.864,57	0,00
3.01.01.01	Receita Líquida	0,00	436.228,57	436.228,57	0,00
3.01.01.01.01	Receita Bruta	0,00	419.428,57	419.428,57	0,00
3.01.01.01.01.0006	Receita da Prestação de Serviços - Mercado Ir	0,00	419.428,57	419.428,57	0,00
3.01.01.01.03	Deduções da Receita Bruta	0,00	16.800,00	16.800,00	0,00
3.01.01.01.03.0007	Simplex	0,00	16.800,00	16.800,00	0,00
3.01.01.07	Despesas Operacionais	0,00	184.636,00	184.636,00	0,00
3.01.01.07.01	Despesas Operacionais das Atividades em Geral	0,00	184.636,00	184.636,00	0,00
3.01.01.07.01.0003	Ordenados, Salários, Gratif e Outras Remuner	0,00	28.800,00	28.800,00	0,00
3.01.01.07.01.0013	FGTS	0,00	2.496,00	2.496,00	0,00
3.01.01.07.01.0024	Aluguéis	0,00	12.000,00	12.000,00	0,00
3.01.01.07.01.0030	Encargos de Depreciação e Amortização	0,00	16.000,00	16.000,00	0,00
3.01.01.07.01.0041	Despesa com Viagens, Diárias e Ajuda de Cus	0,00	102.000,00	102.000,00	0,00
3.01.01.07.01.0044	Décimo Terceiro Salário	0,00	2.400,00	2.400,00	0,00
3.01.01.07.01.0048	Energia Elétrica	0,00	2.400,00	2.400,00	0,00
3.01.01.07.01.0055	Pró-labores	0,00	12.540,00	12.540,00	0,00
3.01.01.07.01.0068	Assessoria Contábil	0,00	6.000,00	6.000,00	0,00
6	Sistema Auxiliar de Contas	0,00	419.428,57	419.428,57	0,00
6.01	Apuração do Exercício	0,00	419.428,57	419.428,57	0,00
		0,00	2.103.608,11	2.103.608,11	0,00

Senador Pompeu-CE, 31 de Dezembro de 2020

Francisco Adriano Costa Souza  
Titular/Administrador  
CPF 881.351.013-68

Jose Valcion Deodato Lima  
Contador  
CRC 023899-O

Fim



# Termo de Encerramento

Dados da empresa					
Nome Empresarial:					
ASSUM PRETO PRODUÇÕES CULTURAIS E COMERCIO DE MATERIAIS PARA USO MEDICO EIRELI					
NIRE:	2360020950-3	CNPJ:	10.462.477/0001-42	NIRE Anterior:	2310290355-6
Nome Anterior:					
FRANCISCO ADRIANO COSTA SOUZA					
Município:	SENADOR POMPEU			UF:	CEARA
Inscrição		Inscrição Municipal:			

Dados do Livro			
Finalidade:	DIARIO		
Número de	3	Data assinatura:	06/04/2021
Quantidade de páginas:	44		
Período de escrituração			
Início:	03/01/2020	Fim:	31/12/2020
Período de retificação:			
Início:		Fim:	

Assinante(s)				
CPF	Nome	Função	CRC	Data Assinatura
650.556.403-91	JOSE VALCION DEODATO LIMA	Contador	02389902	06/04/2021
Assinado utilizando o(s) seguinte(s) selo(s) do <b>gov.br</b>				
Selo Ouro - Certificado Digital, Selo Prata - Biometria Facial				
881.351.013-68	FRANCISCO ADRIANO COSTA SOUZA	Administrador		06/04/2021
Assinado utilizando o(s) seguinte(s) selo(s) do <b>gov.br</b>				
Selo Ouro - Certificado Digital				





## CONSELHO REGIONAL DE CONTABILIDADE DO ESTADO DO CEARÁ CERTIDÃO DE REGULARIDADE PROFISSIONAL

O CONSELHO REGIONAL DE CONTABILIDADE DO ESTADO DO CEARÁ certifica que o(a) profissional identificado(a) no presente documento encontra-se em situação regular.

### IDENTIFICAÇÃO DO REGISTRO

NOME.....	: JOSE VALCION DEODATO LIMA
REGISTRO.....	: CE-023899/O-2
CATEGORIA.....	: TÉCNICO EM CONTABILIDADE
CPF.....	: 650.556.403-91

A presente CERTIDÃO não quita nem invalida quaisquer débitos ou infrações que posteriormente, venham a ser apurados pelo CRCCE contra o referido registro.

A falsificação deste documento constitui-se em crime previsto no Código Penal Brasileiro, sujeitando o autor à respectiva ação penal.

Emissão: CEARÁ, 17/07/2021 as 15:22:18.

Válido até: 15/10/2021.

Código de Controle: 644609.

Para verificar a autenticidade deste documento consulte o site do CRCCE.





CNPJ: 10.462.477/0001-42  
Travessa Padre Lino Aderaldo, 377, Nova Brasília,  
Senador Pompeu -CE.  
Assum Preto Produções



#### ANEXO IV – MODELO DE DECLARAÇÃO

A empresa **ASSUM PRETO PRODUCOES CULTURAIS E COMERCIO DE MATERIAIS PARA USO MEDICO EIRELI**, inscrita no CNPJ nº 10.462.477/0001-42, Insc. Estadual Nº 06.370756-0, com sede na cidade de Senador Pompeu/CE, na Travessa Padre Lino Aderaldo, 377, Nova Brasília, representada pelo(a) Sr.(a) FRANCISCO ADRIANO COSTA SOUZA, portador(a) da Carteira de Identidade nº200809805840 SSP/CE e CPF nº881.351.013-68, DECLARAMOS, sob as penas da Lei, para os fins de habilitação, na Licitação Pregão Eletrônico PE-046/2021-CPL/PMVG – Processo nº 0101.05657.2021, instaurada pela Prefeitura De Vargem Grande/MA, que a empresa:

1 - Cumpre ao disposto nos incisos XXXIII do art. 7º da Constituição Federal e inciso V do art. 27 da Lei Federal nº 8.666/93, de que não emprega menor de 18 anos em trabalho noturno, perigoso e insalubre e não emprega menor de 16 anos, ressalvado, quando for o caso, o menor, a partir de 14 anos, na condição de aprendiz, nos termos do modelo anexo ao Decreto Federal nº 4.358, de 05 de Setembro de 2002, que regulamenta a Lei nº 9.584, de 27 de outubro de 2002;

2 - Não está impedida de contratar com a Administração Pública;

3 - Não foi declarada inidônea por ato do Poder Público;

4 - Não incorre nas demais condições impeditivas da lei 8666/93.

5 - Que inexistem fatos impeditivos a sua habilitação.

Senador Pompeu – CE, 13 de outubro de 2021.

ASSUM PRETO  
PRODUCOES  
CULTURAIS E  
COMERCIO DE  
MAT:10462477000142  
Assinado de forma digital  
por ASSUM PRETO  
PRODUCOES CULTURAIS E  
COMERCIO DE  
MAT:10462477000142  
Dados: 2021.10.12  
07:57:06 -03'00'

Proponente: ASSUM PRETO PRODUCOES CULTURAIS E COMERCIO DE MATERIAIS PARA USO MEDICO EIRELI



# ATESTADO



Atestamos, a pedido da interessada e para fins de prova, aptidão de desempenho e atestado de execução, que a empresa **FRANCISCO ADRIANO COSTA SOUZA-ME (ASSUM PRETO PRODUÇÕES)**, inscrita no CNPJ sob o nº 10.462.477/0001-42, estabelecida na Rua Professor Agostinho Marinho nº. 572, centro, Senador Pompeu – CE, CEP: 63.600-000, já nos forneceu produtos/equipamentos de proteção individual com itens **Óculos de Proteção Sky Clear, Luva de Vinil Descartável Sem Amido Transparente, Botina com Bico de PVC, Respirador Bts 5700 Facial Inteira, Protetor Facial Conjugado Com Capacete e Jugular.**

Declaramos que até a presente data, a mencionada empresa tem cumprido os compromissos assumidos, como prazo de entrega, disponibilidade de estoque e capacidade operativa, bem como as demais exigências desta organização, comprovando assim, a aptidão para desempenho de atividade pertinente e compatível em características com cada um dos itens acima, nada constando que a desabone.

**Razão Social:** –Mega D - eventos, comercio e serviços eireli

**CNPJ:** 29.892.497/0001-81

**Inscrição estadual:** 06.7603424

**Endereço Completo:** Rua Socorro vieira, nº 358, Bairro Bela vista, Canindé/CE. Representante Legal: Manoel Da Silva Deodato, Brasileiro, Solteiro, Portador do RG: 35248052000 CPF: 955.639.203-30, residente domiciliado a Rua Socorro vieira, 358, Bela Vista, Canindé – Ceará.

**Telefone:** (85) 98576-0486, **CELULAR:** (85)99981-6551,

**E-mail:** [megadcanindé@gmail.com](mailto:megadcanindé@gmail.com)

CANINDÉ - CEARÁ 06 DE MAIO DE 2020



*MANOEL DA SILVA DEODATO*

Manoel da Silva Deodato

CPF: 955.639.203-30

PROPRIETARIO

Manoel da Silva Deodato  
CPF: 955.639.203-30

CARTÓRIO 1º OFÍCIO CANINDÉ-CE	RECONHEÇO POR SEMELHANÇA A FIRMA DE: MANOEL DA SILVA DEODATO	SELO DE AUTENTICIDADE 2020
	DOU FE EM TESTEMUNHO DA VERDADE EM CANINDÉ-CE 10/06/2020 INDIARA LÚCIA DE ARAÚJO .. VÁLIDO SOMENTE COM O SELO ..	

*Indiara Lúcia de Araújo  
Tabelião*

# ATESTADO

# MEGA D



Atestamos, a pedido da interessada e para fins de prova, aptidão de desempenho e atestado de execução, que a empresa **FRANCISCO ADRIANO COSTA SOUZA-ME (ASSUM PRETO PRODUÇÕES)**, inscrita no CNPJ sob o nº 10.462.477/0001-42, estabelecida na Rua Professor Agostinho Marinho nº. 572, centro, Senador Pompeu – CE, CEP: 63.600-000, já nos forneceu produtos/equipamentos de proteção individual com itens **Óculos de Proteção Sky Clear, Luva de Vinil Descartável Sem Amido Transparente, Botina com Bico de PVC, Respirador BIs 5700 Facial Inteira, Protetor Facial Conjugado Com Capacete e Jugular.**

Declaramos que até a presente data, a mencionada empresa tem cumprido os compromissos assumidos, como prazo de entrega, disponibilidade de estoque e capacidade operativa, bem como as demais exigências desta organização, comprovando assim, a aptidão para desempenho de atividade pertinente e compatível em características com cada um dos itens acima, nada constando que a desabone.

**Razão Social:** –Mega D - eventos, comercio e serviços eireli

**CNPJ:** 29.892.497/0001-81

**Inscrição estadual:** 06 7603424

**Endereço Completo:** Rua Socorro vieira, nº 358, Bairro Bela vista, Canindé/CE. Representante Legal: Manoel Da Silva Deodato, Brasileiro, Solteiro. Portador do RG: 35248052000 CPF: 955.639.203-30, residente domiciliado a Rua Socorro vieira, 358, Bela Vista, Canindé – Ceara

**Telefone:** (85) 98576-0486, **CELULAR:** (85)99981-6551,

**E-mail:** [manuel.deodato@gmail.com](mailto:manuel.deodato@gmail.com)

CANINDÉ - CEARÁ 06 DE MAIO DE 2020



Está conforme o original apresentado nestas Notas. Dou fé

10 JUN 2020

Em testemunho da verdade.

Indiara Lúcia de Araújo

**Tabeliã**

Manoel da Silva Deodato

Manoel da Silva Deodato  
CPF: 955.639.203-30  
PROPRIETARIO

Manoel da Silva Deodato  
CPF: 955.639.203-30

CARTÓRIO 1º OFÍCIO CANINDÉ-CE

RECONHEÇO POR SEMELHANÇA A FIRMA DE MANOEL DA SILVA DEODATO

DOU FÉ EM TESTEMUNHO DA VERDADE. CANINDÉ-CE, 10/06/2020

INDIARA LÚCIA DE ARAÚJO

.. VÁLIDO SOMENTE COM O SELO ..



Indiara Lúcia de Araújo  
**Tabeliã**

MEGA D – EVENTOS, COMÉRCIO E SERVIÇOS EIRELI

CNPJ: 29.892.497/0001-81

RUA SOCORRO VIEIRA, 358 - BELA VISTA - CANINDÉ-CE

## DECLARAÇÃO DE CAPACIDADE TÉCNICA

Atestamos, a pedido da interessada e para fins de prova, aptidão de desempenho e atestado de execução, que a empresa **FRANCISCO ADRIANO COSTA SOUZA-ME**, inscrita no CNPJ sob o nº 10.462.477/0001-42, estabelecida na Rua Professor Agostinho Marinho nº. 572, Centro, Senador Pompeu – CE, CEP: 63.600-000 e com escritório na cidade de Fortaleza, localizado à Rua Barão do Rio Branco nº. 1071, Edifício Lobrás, Sala 427, Centro – Fortaleza, CE, nos forneceu a **PAULO BERNARDO BENEVIDES COSTA**, CNPJ Nº.13.309.246/0001-91, equipamentos de proteção e segurança no trabalho (EPIs) máscara tipo respirador pff2, mascara n95, semi-facial, filtrante, formato em concha, com válvula de exalação, resistente a fluidos, caixas com 50 unidades (40.000 und), não havendo fatos supervenientes que desabonem sua conduta técnica e comercial dentro dos padrões de qualidade e desempenho e que cumpriu com sua obrigação, não havendo reclamação ou objeção quanto à qualidade dos produtos.

Razão Social: **PROPONO CONSULTORIA EXECUTIVA**  
Endereço: Avenida Plácido Castelo, 1938 – centro, CEP: 63.900-162, Quixadá - CE  
CNPJ: 13.309.246/0001-91  
Telefone: (85)9.98144.3332  
Site/E-mail: [paulo@propono.com.br](mailto:paulo@propono.com.br)

Fortaleza, 06 de maio de 2020.

Atenciosamente,

CARTÓRIO  
MELO JÚNIOR

  
Sócio/Proprietário  
Nome: Paulo Bernardo Benevides Costa  
CPF Nº. 527.796.613-72  
Cargo: Diretor  
Contato: (85)9.98144.3332  
E-mail: [paulo@propono.com.br](mailto:paulo@propono.com.br)

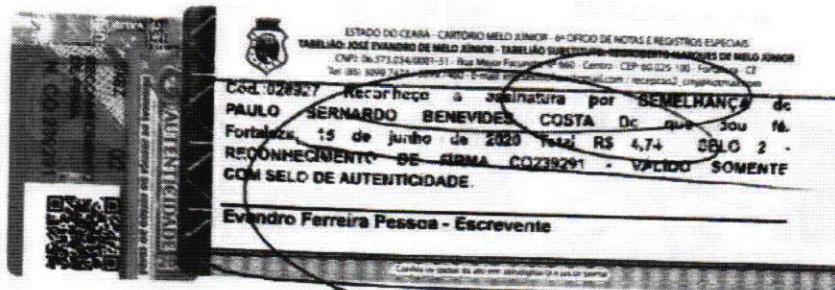

# ASSOCIAÇÃO UNIÃO DE JOVENS DO VICENTE PINZON

R. GENERAL TITAN, 1067 - VICENTE PINZON - FORTALEZA-CE

CNPJ 11.209.372/0001-49

Contato: (85) 98839-2939 / 997375936

E-mail: uniaodejovensdovicentepinzon@gmail.com



**UJVP**  
UNIAO DE JOVENS DO VICENTE PINZON

## DECLARAÇÃO DE CAPACIDADE TÉCNICA

Atestamos, a pedido da interessada e para fins de prova, aptidão de desempenho e atestado de execução, que a empresa **FRANCISCO ADRIANO COSTA SOUZA-ME**, inscrita no CNPJ sob o nº 10.462.477/0001-42, estabelecida na Rua Professor Agostinho Marinho nº. 572, Centro, Senador Pompeu – CE, CEP: 63.600-000 e com escritório na cidade de Fortaleza, localizado à Rua Barão do Rio Branco nº. 1071, Edifício Lobrás, Sala 427, Centro – Fortaleza, CE, nos forneceu máscaras descartáveis em TNT com um elemento filtrante cx. com 50 unidades (5.000), máscara em algodão reutilizáveis (30.000 unidades) e álcool gel 70% antisséptico higienizador de mãos (1.000 frascos de 500ml) não havendo fatos supervenientes que desabonem sua conduta técnica e comercial dentro dos padrões de qualidade e desempenho e que cumpriu com sua obrigação, não havendo reclamação ou objeção quanto à qualidade dos produtos.

Razão Social: Associação União de Jovens do Vicente Pinzon

Endereço: Rua General Titan, 1067 – Vicente Pinzon/Serviluz – CEP: 60.180-140 – Fortaleza/CE

CNPJ: 11.209.372/0001-49

Telefone: 85 988393929

Site/E-mail: uniaodejovensdovicentepinzon@gmail.com

Fortaleza, 11 de fevereiro de 2020

Atenciosamente,

*Antônio José Alves Santana*

Presidente/Representante da Associação

Nome: Antônio José Alves Santana

CPF Nº. 779.264.633-53

Cargo: Presidente

Contato: 85 997375936

E-mail: uniaodejovensdovicentepinzon@gmail.com



ESTADO DO CEARÁ - CARTÓRIO MELO JUNIOR - OFÍCIO DE NOTAS E REGISTROS ESPECIAIS  
TABELADO JOSÉ EVANDRO DE MELO JÚNIOR - TABELADO SUBSTITUTO: ROSSIMBERTO MARQUES DE MELO JÚNIOR  
CPF: 06.573.034/0001-51 - Rua Major Fausto, Nº 660 - Centro - CEP: 60.025-100 - Fortaleza - CE  
Tel: (85) 3099.7474 / 3099.7460 - E-mail: emj.sellofco@gmail.com / fmejca02\_emj@hotmail.com

AUTENTICAÇÃO Nº 017172 A presente cópia fotostática confere com o original exibido nestas Notas Públicas. O referido é verdade Dou fé. Fortaleza, 26 de junho de 2020 Emolumentos R\$ 2,66 - SELO 3 AUTENTICAÇÃO IF 512100 - VÁLIDO SOMENTE COM SELO DE AUTENTICAÇÃO



**Didatica**

Consultoria  
& Publicidade



### Declaração de Fornecimento (capacidade técnica)

Atestamos, a pedido da interessada e para fins de prova, aptidão de desempenho e atestado de execução, que a empresa FRANCISCO ADRIANO COSTA SOUZA-ME, inscrita no CNPJ sob o nº 10.462.477/0001-42, estabelecida na Rua Professor Agostinho Marinho nº. 572, Centro, Senador Pompeu – CE, CEP: 63.600-000 e com escritório na cidade de Fortaleza, localizado à Rua Barão do Rio Branco nº. 1071 - edifício Lobrás, Sala 427, Centro – Fortaleza, CE, nos forneceu equipamentos de proteção e segurança no trabalho, do tipo EPIs (máscara cirúrgica tripla camada com elástico descartável caixas com 50 unidades (2.000 cx), máscara PFF2 e N95 – máscaras descartáveis, caixa com 50 unidades (4.000 cx), máscara de proteção facial, em plástico transparente (2.000 und.), propés descartável - sapatilha branca tipo soldado de polipropileno - TNT - gramatura 30g/cm2 tamanho único (1.000 pares), avental descartável não estéril (capote) avental tamanho único (2.000 und.) macacão de segurança confeccionado em tecido (TNT) de polipropileno (1.600 und), luva procedimento descartável látex tamanhos, P,M, G caixa com 100 unidades (1.000 cx), óculos de segurança com armação reguláveis em plástico (800 und.), não havendo fatos supervenientes que desabonem sua conduta técnica e comercial dentro dos padrões de qualidade e desempenho e que cumpriu com sua obrigação, não havendo reclamação ou objeção quanto à qualidade dos produtos.

**Razão Social:** Cristina de Fátima Brasil da Silveira – ME

**Inscrição Estadual:** 06.682.969-0

**Endereço:** Av. Jovita Feitosa, 3277 – Parquelândia, Fortaleza – CE,

**CNPJ:** 05.572.115/0001-74

Fortaleza, 10 de maio de 2020.

Atenciosamente,

  
Cristina de Fátima Brasil  
da Silveira  
CPF: 284.111.103-20

**Diretora/proprietária:** Cristina de Fátima Brasil da Silveira

**CPF N.º:** 284.111.103-20

**E-mail:** [cris.didatica@bol.com.br](mailto:cris.didatica@bol.com.br)

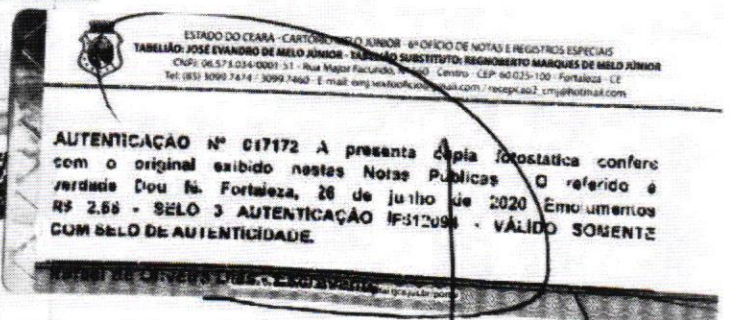

**DIDATICA CONSULTORIA & PUBLICIDADE**

**CNPJ:** 05.572.115/0001-74

**e-mail:** [cris.didatica@bol.com.br](mailto:cris.didatica@bol.com.br) **Insc Estadual:**

**06.682.969-0**



APAMILR

ASSOCIAÇÃO DE PROTEÇÃO E ASSISTÊNCIA À  
MATERNIDADE E INFÂNCIA DE LAGOA REDONDA  
CNPJ: 06.963.078/0001-98

### DECLARAÇÃO DE CAPACIDADE TÉCNICA

Atestamos, a pedido da interessada e para fins de prova, aptidão de desempenho e atestado de execução, que a empresa FRANCISCO ADRIANO COSTA SOUZA-ME, inscrita no CNPJ sob o nº 10.462.477/0001-42, estabelecida na Rua Professor Agostinho Marinho nº. 572, Centro, Senador Pompeu - CE, CEP: 63.600-000 e com escritório na cidade de Fortaleza, localizado à Rua Barão do Rio Branco nº. 1071, Edifício Lóbrás, Sala 427, Centro - Fortaleza, CE, nos forneceu máscaras descartáveis em TNT com um elemento filtrante cx. com 50 unidades (3.000 cx), máscara em algodão reutilizáveis (10.000 unidades) e álcool gel 70% antisséptico higienizador de mãos (1.000 frascos de 500ml) não havendo fatos supervenientes que desabonem sua conduta técnica e comercial dentro dos padrões de qualidade e desempenho e que cumpriu com sua obrigação, não havendo reclamação ou objeção quanto à qualidade dos produtos.

Razão Social: Associação de Proteção a Maternidade e Infância de Lagoa Redonda  
Endereço: Av. Recreio, 1390 - Lagoa Redonda - CEP: 60.831-600 - Fortaleza/CE  
CNPJ: 06.963.078/0001-98  
Telefone: 85 997375936  
Site/E-mail: apamilr@gmail.com

Fortaleza, 11 de fevereiro de 2020

Atenciosamente,

*Ana Paula da Silva Rodrigues*

Presidente/Representante da Associação

Nome: Ana Paula da Silva Rodrigues

CPF Nº. 651.438.093-04

Cargo: Presidente

Contato: 85 987740238

E-mail: apamilr@gmail.com

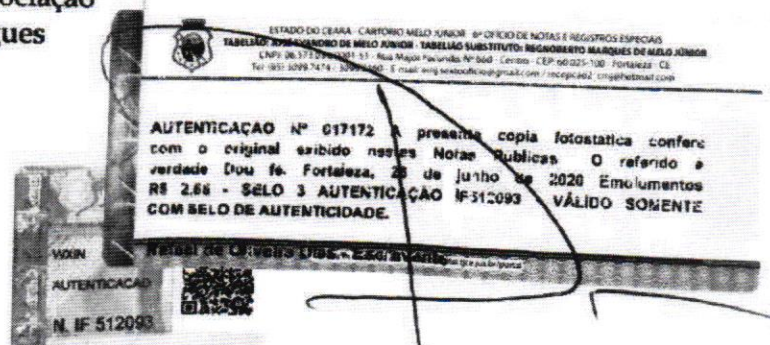



## DECLARAÇÃO DE CAPACIDADE TÉCNICA

Atestamos, a pedido da interessada e para fins de prova, aptidão de desempenho e atestado de execução, que a empresa **FRANCISCO ADRIANO COSTA SOUZA-ME**, inscrita no CNPJ sob o nº 10.462.477/0001-42, estabelecida na Rua Professor Agostinho Marinho nº. 572, Centro, Senador Pompeu – CE, CEP: 63.600-000 e com escritório na cidade de Fortaleza, localizado à Rua Barão do Rio Branco nº. 1071, Edifício Lobrás, Sala 427, Centro – Fortaleza, CE, nos forneceu a **PAULO BERNARDO BENEVIDES COSTA**, CNPJ Nº.13.309.246/0001-91, equipamentos de proteção e segurança no trabalho (EPIs) máscara tipo respirador pff2, mascara n95, semi-facial, filtrante, formato em concha, com válvua de exalação, resistente a fluidos, caixas com 50 unidades (40.000 und), não havendo fatos supervenientes que desabonem sua conduta técnica e comercial dentro dos padrões de qualidade e desempenho e que cumpriu com sua obrigação, não havendo reclamação ou objeção quanto à qualidade dos produtos.

Razão Social: PROONO CONSULTORIA EXECUTIVA  
Endereço: Avenida Plácido Castelo, 1938 – centro, CEP: 63.900-162, Quixadá - CE  
CNPJ: 13.309.246/0001-91  
Telefone: (85)9.98144.3332  
Site/E-mail: paulo@proono.com.br

Fortaleza, 06 de maio de 2020.

Atenciosamente,

CARTÓRIO  
DE REGISTROS  
E  
TÍTULOS  
DE MELO JUNIOR

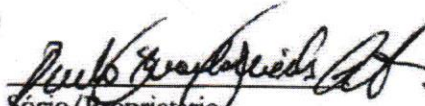
  
Sócio/Proprietário  
Nome: Paulo Bernardo Benevides Costa  
CPF Nº. 527.796.613-72  
Cargo: Diretor  
Contato: (85)9.98144.3332  
E-mail: paulo@proono.com.br

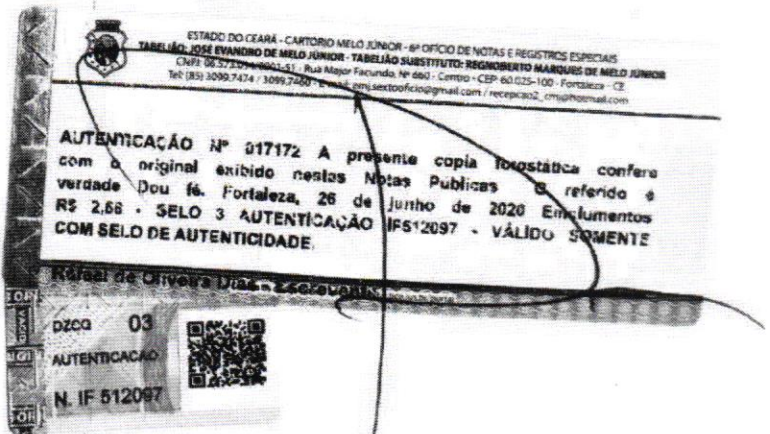





ESTADO DO RIO GRANDE DO NORTE  
PREFEITURA DO MUNICÍPIO DE OURO BRANCO  
CNPJ 08.095.473/0001-21  
Av. Manoel Correia, 219 - Ouro Branco - RN - CEP 59347-000  
(84) 3477-0053 - (84) 3477-0195 - gabinete.ob.m@gmail.com



19080 2013 2010

### ATESTADO DE CAPACIDADE TÉCNICA

Atestamos para os devidos fins que se fizerem necessários que a empresa **FRANCISCO ADRIANO COSTA SOUZA-ME (ASSUM PRETO PRODUÇÕES)**, inscrita no CNPJ sob o nº 10.462.477/0001-42, estabelecida na Rua Professor Agostinho Marinho nº 572, centro, Senador Pompeu - CE, CEP: 63.600-000, forneceu equipamentos de uso médico/ ao Município de Ouro Branco - RN, descritos a seguir:

- 1 - Termômetro Digital Infravermelho, 10 Unidades.

Atestamos ainda, que tais produtos foram fornecidos satisfatoriamente, não existindo em nossos registros, até a presente data, fatos que desabonem sua conduta e responsabilidade com as obrigações assumidas.

Ouro Branco/RN, 28 de julho de 2020.

Joseane Silva de Azevedo  
Secretária Municipal de Administração e Planejamento

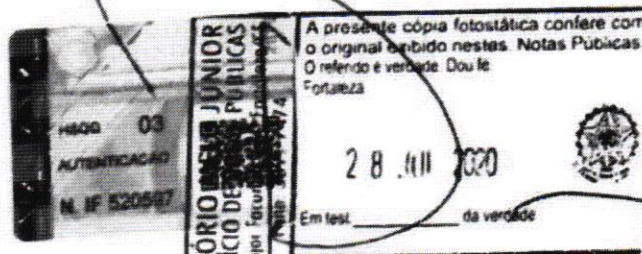



RECEBEMOS DE ASSUM PRETO PRODUCOES CULTURAIS E COMERCIO DE MATERIAIS PARA OS PRODUTOS/SERVIÇOS CONSTANTES DA NOTA FISCAL INDICADA AO		NF-e
DATA DE RECEBIMENTO	IDENTIFICAÇÃO E ASSINATURA DO RECEBEDOR	Nº 000.000.010
		SÉRIE: 1

<b>ASSUM PRETO PRODUCOES CULTURAIS E COMERCIO DE MATERIAIS PARA</b>  TRAVESSA PEDRO LINO ADERALDO, 377 - - NOVA BRASILIA, Senador Pompeu, CE - CEP: 63600000	<b>DANFE</b> Documento Auxiliar da Nota Fiscal Eletrônica 0 - Entrada 1 - Saída <b>1</b> <b>Nº 000.000.010</b> <b>SÉRIE: 1</b> <b>Página 1 de 1</b>	CONTROLE DO FISCO 
		CHAVE DE ACESSO <b>2320 0710 4624 7700 0142 5500 1000 0000 1010 0001 0906</b> Consulta de autenticidade no portal nacional da NF-e www.nfe.fazenda.gov.br/portal ou no site da Sefaz Autorizadora
NATUREZA DA OPERAÇÃO <b>VENDA</b>		PROTOCOLO DE AUTORIZAÇÃO DE USO <b>123200039791277 - 15/07/2020 14:25</b>
INSCRIÇÃO ESTADUAL <b>063707560</b>	INSCRIÇÃO ESTADUAL DO SUBST. TRIB.	CNPJ / CPF <b>10.462.477/0001-42</b>

<b>DESTINATÁRIO/REMETENTE</b>		CNPJ/CPF	DATA DA EMISSÃO
NOME/RAZÃO SOCIAL <b>FUNDO MUNICIPAL DE SAUDE DE OURO BRANCO - RN</b>		<b>12.233.027/0001-03</b>	<b>14/07/2020</b>
ENDEREÇO <b>RUA PROFESSOR ISAIAS, S/N -</b>	BAIRRO/DISTRITO <b>CENTRO</b>	CEP <b>59347-000</b>	DATA DE ENTRADA/SAÍDA
MUNICÍPIO <b>Ouro Branco</b>	FONE/FAX	UF <b>RN</b>	HORA DE ENTRADA/SAÍDA

**FATURA**

<b>CÁLCULO DO IMPOSTO</b>									
BASE DE CÁLCULO DO ICMS	0,00	VALOR DO ICMS	0,00	BASE DE CÁLCULO DO ICMS ST	0,00	VALOR DO ICMS ST	0,00	VALOR TOTAL DOS PRODUTOS	3.990,00
VALOR DO FRETE	0,00	VALOR DO SEGURO	0,00	DESCONTO	0,00	OUTRAS DESPESAS ACESSÓRIAS	0,00	VALOR DO IPI	0,00
								VALOR TOTAL DA NOTA	3.990,00

<b>TRANSPORTADOR/VOLUMES TRANSPORTADOS</b>							
RAZÃO SOCIAL	FRETE POR CONTA	CÓDIGO ANTT	PLACA DO VEÍCULO	UF	CNPJ/CPF		
	<b>9 - Sem Frete</b>						
ENDEREÇO	MUNICÍPIO			UF	INSCRIÇÃO ESTADUAL		
QUANTIDADE	ESPÉCIE	MARCA	NUMERAÇÃO	PESO BRUTO	PESO LÍQUIDO		

<b>DADOS DO PRODUTO/SERVIÇO</b>													
CÓDIGO	DESCRIÇÃO DO PRODUTO/SERVIÇO	NCM/SH	CST	CFOP	UNID.	QTD.	VLR. UNIT.	VLR. TOTAL	BC ICMS	VLR. ICMS	VLR. IPI	ALÍQ. ICMS	ALÍQ. IPI
11	TERMÔMETRO INFRAVERMELHO DIGITAL	90259010	0400	6102	UN	10.0000	399.0000	3.990,00					

<b>CÁLCULO DO ISSQN</b>			
INSCRIÇÃO MUNICIPAL	VALOR TOTAL DOS SERVIÇOS	BASE DE CÁLCULO DO ISSQN	VALOR DO ISSQN

<b>DADOS ADICIONAIS</b>	
INFORMAÇÕES COMPLEMENTARES	RESERVADO AO FISCO

## SECRETARIA DE EDUCAÇÃO

### ATESTADO DE CAPACIDADE TÉCNICA

Atestamos para os devidos fins que a empresa **ASSUM PRETO PRODUÇÕES CULTURAIS E COMERCIO DE MATERIAIS PARA USO MEDICO EIRELI**, inscrita no CNPJ sob o nº 10.462.477/0001-42, estabelecida na Rua Professor Agostinho Marinho nº. 572, centro, Senador Pompeu – CE, CEP: 63.600-000, forneceu para o **MUNICÍPIO DE AQUIRAZ/SECRETARIA DE EDUCAÇÃO** inscrito no CNPJ sob no 29.987.149/0001-98 situada na Rua Francisco Câmara, 332, Praça das Flores, na condição de cliente adquirente do item especificado abaixo:

DESCRIÇÃO	QTD	NF
TERMÔMETRO DIGITAL INFRAVERMELHO	186	043

Informamos ainda que a mesma cumpriu todos os prazos estipulados por esta Secretaria e se enquadrou aos padrões exigidos, não constando qualquer fato que possa desabonar sua conduta até a presente data.

Aquiraz/CE, 03 de setembro de 2020.

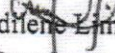
  
Maria Audilene Lima de Oliveira  
Assessora de Planejamento e Coordenação  
Secretaria de Educação de Aquiraz

Maria Audilene Lima de Oliveira  
Assessora de Planejamento  
Matrícula: 141.739-8

1409  
Fiscal  
Rúbrica

RECEBEMOS DE ASSUM PRETO PRODUCOES CULTURAIS E COMERCIO DE MATERIAIS PARA OS PRODUTOS E/OU SERVIÇOS CONSTANTES DA  
NOTA FISCAL ELETRÔNICA INDICADA ABAIXO. EMISSÃO: 17/08/2020 VALOR TOTAL: R\$ 35.116,80 DESTINATÁRIO: Município de Aquiraz -  
Secretaria da Educacao - Rua Francisco Camara, 332 Praca das Flores AQUIRAZ-CE

NF-e

Nº. 000.000.043  
Série 001

DATA DE RECEBIMENTO

IDENTIFICAÇÃO E ASSINATURA DO RECEBEDOR

IDENTIFICAÇÃO DO EMITENTE

ASSUM PRETO PRODUCOES CULTURAIS E COMERCIO DE MATERIAIS PARA  
Rua Professor Agostinho Marinho, 572  
Centro - 63600-000  
SENADOR POMPEU - CE Fone/Fax: 88999326025

**DANFE**  
Documento Auxiliar da Nota  
Fiscal Eletrônica  
0 - ENTRADA  
1 - SAÍDA  
**Nº. 000.000.043**  
**Série 001**  
Folha 1/1



CHAVE DE ACESSO  
**2320 0810 4624 7700 0142 5500 1000 0000 4315 7791 3548**  
Consulta de autenticidade no portal nacional da NF-e  
[www.nfe.fazenda.gov.br/portal](http://www.nfe.fazenda.gov.br/portal) ou no site da Sefaz Autorizadora

NATUREZA DA OPERAÇÃO  
**Venda de mercadoria**

PROTOCOLO DE AUTORIZAÇÃO DE USO  
**123200047067749 - 17/08/2020 06:57:37**

INSCRIÇÃO ESTADUAL  
**063707560**

INSCRIÇÃO ESTADUAL DO SUBST. TRIBUT.  
CNPJ

**10.462.477/0001-42**

DESTINATÁRIO / REMETENTE

NOME / RAZÃO SOCIAL  
**Município de Aquiraz - Secretaria da Educacao**  
ENDEREÇO  
**Rua Francisco Camara, 332**  
MUNICÍPIO  
**AQUIRAZ**

CNPJ / CPF  
**29.987.149/0001-98**  
BAIRRO / DISTRITO  
**Praca das Flores**  
CEP  
**61700-000**  
UF  
**CE**

DATA DA EMISSÃO  
**17/08/2020**  
DATA DA SAÍDA  
HORA DA SAÍDA

FATURA / PAGAMENTO

Pagamento (1): À Prazo - Outros - R\$ 35.116,80

CÓDIGO DO IMPOSTO

BASE DE CÁLCULO ICMS	VALOR DO ICMS	BASE DE CÁLC. ICMS ST	VALOR DO ICMS ST	VALOR DO II	VALOR TOTAL PRODUTOS
0,00	0,00	0,00	0,00	0,00	35.116,80
VALOR DO FRETE	VALOR DO SEGURO	DESCONTO	OUTRAS DESPESAS	VALOR TOTAL DO IPI	VALOR TOTAL DA NOTA
0,00	0,00	0,00	0,00	0,00	35.116,80

TRANSPORTADOR / VOLUMES TRANSPORTADOS

NOME / RAZÃO SOCIAL	FRETE POR CONTA	CÓDIGO ANTT	PLACA DO VEÍCULO	UF	CNPJ / CPF
	<b>(9) Sem Frete</b>				
ENDEREÇO	MUNICÍPIO	UF	INSCRIÇÃO ESTADUAL		
QUANTIDADE	ESPÉCIE	MARCA	NUMERAÇÃO	PESO BRUTO	PESO LÍQUIDO

DADOS DOS PRODUTOS / SERVIÇOS

CÓDIGO PRODUTO	DESCRIÇÃO DO PRODUTO / SERVIÇO	NCM/SH	O/COSN	CFOP	UN	QUANT	VALOR UNIT	VALOR TOTAL	B.CÁLC ICMS	VALOR ICMS	ALÍQ. ICMS	VALOR IPI	ALÍQ. IPI
11	Termômetro Digital Infravermelho	90259010	0102	5102	UN	186.0000	188,80	35.116,80	0,00	0,00	0,00		

DADOS ADICIONAIS  
INFORMAÇÕES COMPLEMENTARES

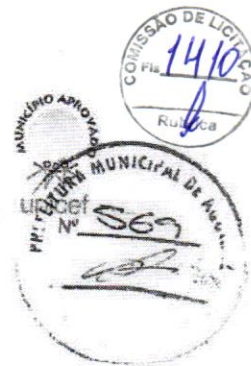

## TERMO DE CONTRATO

CONTRATO Nº 20200600

CONTRATO QUE FAZEM ENTRE SI O MUNICÍPIO DE AQUIRAZ ATRAVÉS DA SECRETARIA DE EDUCAÇÃO COM A EMPRESA FRANCISCO ADRIANO COSTA SOUZA (ASSUM PRETO PRODUÇÕES) PARA O FIM QUE A SEGUIR SE DECLARAM.

O Município de Aquiraz, pessoa jurídica de direito público interno, através da Secretaria de Educação, em sua sede na Rua Francisco Câmara, nº 332 – Praça das Flores, na cidade de Aquiraz - CE, inscrita no CNPJ/MF sob o nº 29.987.149/0001-98, neste ato representado pela Secretária Executiva, Sra. Raimunda Aurila Maia Freire, doravante denominado de CONTRATANTE, no final assinado, e do outro lado, a Empresa FRANCISCO ADRIANO COSTA SOUZA (ASSUM PRETO PRODUÇÕES), com sede na cidade de Senador Pompeu, Estado do Ceará à Rua Professor Agostinho Marinho, nº 572, Centro, CEP 60.600-000, inscrita no CNPJ sob o nº 10.462.477/0001-42, representada pelo Sr. Francisco Adriano Costa Souza, inscrito(a) no CPF/MF n.º 881.351.013-68, no final assinada, doravante denominada de CONTRATADA, de acordo com o Pregão Eletrônico autuado sob o nº 2020.06.19.001, em conformidade com o que preceitua a Lei Federal nº 10.520/2000 e Lei Federal nº 8.666/93 e suas alterações posteriores e Lei Complementar 123/06, sujeitando-se os Contratantes às suas normas e às cláusulas e condições a seguir pactuadas:

### CLÁUSULA PRIMEIRA – DO FUNDAMENTO LEGAL

1.1 – Processo de Licitação, na modalidade Pregão do tipo Eletrônico autuado sob o nº 2020.06.19.001, em conformidade com a Lei nº 10.520/2002, com a Lei Complementar nº 123/2006, subsidiariamente pela Lei Federal nº 8.666, de 21/06/1993 e suas posteriores alterações, e no Decreto Municipal nº 014 de 20 de janeiro de 2017.

### CLÁUSULA SEUNDA – DO OBJETO

2.1 – Constitui objeto do presente contrato a *aquisição de material de consumo*, conforme especificações contidas no TERMO DE REFERÊNCIA constante dos anexos do Edital.

### CLÁUSULA TERCEIRA – DO VALOR, DO REAJUSTE E DO PAGAMENTO.

3.1 – O valor do presente contrato é de R\$ 49.707,88 (Quarenta e nove mil, setecentos e sete reais e oitenta e oito centavos);

3.2 - O pagamento será feito na proporção da entrega dos materiais, segundo a Ordem de Compra expedida pela CONTRATANTE, de conformidade com as notas fiscais/faturas devidamente atestadas, acompanhada da comprovação da regularidade fiscal para com a Seguridade Social (INSS), a Fazenda Federal, Estadual e Municipal do domicílio ou sede da CONTRATADA, FGTS e Trabalhista através da Certidão Negativa de Débitos Trabalhistas perante a Justiça do Trabalho, emitida na formada Lei nº 12.440/2011, em original ou em fotocópia, todas atualizadas, observadas as condições da proposta;

FRANCISCO  
ADRIANO COSTA

Assinado de forma  
digital por FRANCISCO  
ADRIANO COSTA

3.3 - O pagamento será efetuado em até 30 (trinta) dias após o encaminhamento da documentação tratada neste subitem, observadas as disposições editalícias, através de crédito na conta bancária da CONTRATADA ou através de cheque nominal, a atualização financeira dos valores a serem pagos, em virtude de inadimplemento pelo CONTRATANTE, será efetuada através do INPC (Índice Nacional de Preços ao Consumidor), pro rata, desde a data final do período do adimplemento até a data do efetivo pagamento, salvo em decorrência de atraso devidamente justificado pelo CONTRATANTE por motivo de interesse público.

ITEM	DESCRIÇÃO DO ITEM	UND	QUANT	V.UNIT	V.TOTAL
8	PULVERIZADOR LATERAL MANUAL DE 5 LITROS - GATILHO DE ACIONAMENTO RÁPIDO, PISTÃO DE ALTO DESEMPENHO COM TANQUE ERGÔMETRICO E ALÇA PARA OS OMBROS, COM HASTE PARA PULVERIZAR. CAPACIDADE MÍNIMA 5L; MEDINDO APROXIMADAMENTE: ALTURA: 420MM, DIÂMETRO: 180MM, COMPRIMENTO DA MANGUEIRA: 1,32CM; ACOMPANHA: VÁLVULA DE SEGURANÇA, ALÇA PARA TRANSPORTE, RESERVATÓRIO, MANGUEIRA E BICO COM JATO REGULÁVEL. MARCA: VONDER	UND	164	88,97	14.591,08
10	TERMÔMETRO CORPORAL (TESTA) DIGITAL - COM INFRAVERMELHO, SEM TOQUE/ SEM CONTATO. FABRICAÇÃO EM ABS, PREFERÊNCIA DE COR BRANCA. O TERMÔMETRO DEVERÁ PROCESSAR A TEMPERATURA EM NO MÁXIMO 2 SEGUNDOS, COM EXIBIÇÃO EM GRAUS CELSIUS, POSSUIR FUNÇÃO DE LUZ NA TELA. POSSUIR TRÊS TIPOS DE MEDIÇÃO SEM CONTATO: TEMPERATURA CORPORAL, AMBIENTES E SUPERFÍCIE, POSSUIR ALERTA DE CONCLUSÃO DE MEDIÇÃO DE TEMPERATURA, O TERMÔMETRO DEVERÁ TER CAPACIDADE DE ARMAZENAMENTO DE NO MÍNIMO 30 MEMÓRIAS E A ALIMENTAÇÃO DEVE SER FEITA POR PILHAS TIPO AAA. A DISTÂNCIA DE MEDIÇÃO DEVERÁ SER NO MÍNIMO DE 1CM A 5CM. ACOMPANHA 2 PILHAS AAA. MARCA: TG8818H	UND	186	188,80	35.116,80
<b>VALOR GLOBAL R\$</b>					<b>49.707,88</b>

#### CLÁUSULA QUARTA - DA VIGÊNCIA DO CONTRATO, PRAZO E ENTREGA DO OBJETO

4.1 - O prazo da Vigência do contrato é a partir da data de sua assinatura até 31 de dezembro do corrente ano.

4.2 - O local de entrega do objeto será no Almoxarifado da Secretaria de Educação, situado à CE 040 km 12, s/n, Jacundá, Aquiraz/CE;

4.3 - Prazo máximo de entrega do objeto contratado será 30 (trinta) dias, a contar da data de recebimento da Ordem de Compra.

#### CLÁUSULA QUINTA - DA ORIGEM DOS RECURSOS

5.1 - As despesas referentes a este pregão correrão por conta da(s) seguinte(s) dotação(ões) orçamentária(s): 12.244.2019.2.111 elemento de despesa: 3.3.90.30.00 / 3.3.90.32.00 fonte: 1111000000.

#### CLÁUSULA SEXTA - DA OBRIGAÇÃO DAS PARTES

6.1 - As partes se obrigam reciprocamente a cumprir integralmente as disposições do instrumento convocatório, da Lei Federal nº 8.666/93 e da Lei Federal nº 10.520/02.

##### 6.1.1 - A CONTRATADA obriga-se a:

6.1.1.1 - Arcar com todos os ônus necessários à completa entrega que efetuar, incluindo o pagamento de taxas e emolumentos, seguros, impostos, encargos sociais e trabalhistas, e quaisquer despesas

FRANCISCO  
ADRIANO  
COSTA  
SOUZA:1046  
2477000142

Assinado de forma  
digital por  
FRANCISCO ADRIANO  
COSTA  
SOUZA:10462477000  
142  
Dados: 2020.07.21  
10:00:01 -03'00'

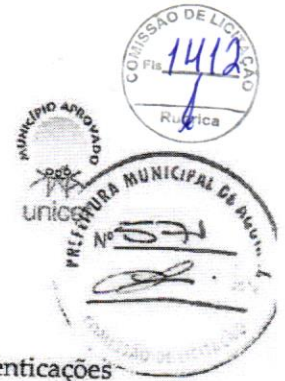

- referentes à entrega, inclusive licença em repartições públicas, registros, publicações e autenticações do Contrato e dos documentos a ele relativos, se necessário;
- 6.1.1.2- Fornecer o material contratado conforme previsto neste Termo de Referência, obedecendo rigorosamente às especificações e condições estipuladas neste Termo de Referência;
- 6.1.1.3- Responder, civil e penalmente, por quaisquer danos, de qualquer natureza, que venham a sofrer seus empregados, terceiros ou a CONTRATANTE, em razão de acidentes ou de ação, ou de omissão, dolosa ou culposa, de prepostos da CONTRATADA ou de quem em seu nome agir, decorrentes do ato da entrega;
- 6.1.1.4- Manter os seus empregados sujeitos às normas disciplinares da CONTRATANTE, porém sem qualquer vínculo empregatício com o órgão;
- 6.1.1.5 - Manter, ainda, os seus empregados identificados por crachá, quando em trabalho, devendo substituir imediatamente qualquer um deles que seja considerado inconveniente à boa ordem e às normas disciplinares da CONTRATANTE;
- 6.1.1.6 - Respeitar as normas e procedimentos de controle e acesso às dependências da CONTRATANTE;
- 6.1.1.7 - Efetuar a entrega do produto objeto da Autorização de Fornecimento, de acordo com a necessidade e o interesse da CONTRATANTE, em até 30 (trinta) dias, após o recebimento da Autorização de Fornecimento expedida pelo Serviço de Almojarifado da Secretaria de Educação;
- 6.1.1.8- Efetuar a troca dos produtos considerados sem condições de uso/consumo, em até 05 (cinco) dias úteis, contadas do recebimento da comunicação expedida pelo Serviço de Almojarifado da Secretaria de Educação;
- 6.1.1.9- Reparar, corrigir, remover, reconstruir ou substituir, as suas expensas, no todo ou em parte, o objeto contratado, em que se verificarem vícios, defeitos ou incorreções resultantes da entrega, salvo quando o defeito for, comprovadamente, provocado por uso indevido; e
- 6.1.1.10- Os materiais deverão ser novos e entregues acondicionados em suas embalagens originais lacradas, de forma a permitir completa segurança quanto a sua originalidade e integridade, devendo estar acondicionados e embalados conforme praxe do fabricante, protegendo o produto durante o transporte e armazenamento, bem como demais informações exigidas na legislação em vigor.
- 6.1.2 - A CONTRATANTE obriga-se a::**
- 6.1.2.1- Permitir acesso dos empregados da CONTRATADA às dependências da CONTRATANTE para a entrega do material;
- 6.1.2.2- Impedir que terceiros forneçam o material objeto contratado;
- 6.1.2.3 Prestar as informações e os esclarecimentos que venham a ser solicitados pelos empregados da CONTRATADA;
- 6.1.2.4- Devolver o material que não apresentar condições de serem utilizados;
- 6.1.2.5- Solicitar a troca do material devolvido mediante comunicação a ser feita pelo Serviço de Almojarifado ou do órgão competente;
- 6.1.2.6- Solicitar, por intermédio de Autorização de Fornecimento expedida pelo Serviço de Almojarifado do órgão competente, o fornecimento do material objeto contratado;

FRANCISCO  
ADRIANO  
COSTA  
SOUZA:1046  
2477000142

Assinado de forma  
digital por  
FRANCISCO ADRIANO  
COSTA  
SOUZA:10462477000  
142  
Dados: 2020.07.21  
10:00:18 -03'00'



- 6.1.2.7- Comunicar à CONTRATADA, qualquer irregularidade no fornecimento do material e interromper imediatamente o fornecimento, se for o caso;
- 6.1.2.8- Efetuar os pagamentos à CONTRATADA, na forma estabelecida no Contrato; e
- 6.1.2.9- Cumprir e fazer cumprir o disposto nas cláusulas deste Termo de Referência.

#### CLÁUSULA SÉTIMA - DAS SANÇÕES

7.1 - Na hipótese de descumprimento por parte da CONTRATADA, de qualquer das obrigações definidas neste instrumento, ou em outros documentos que o complementem, serão aplicadas, sem prejuízo das sanções previstas na Lei Federal nº 8.666/93, as seguintes penas:

7.1.1 - Se a CONTRATADA deixar de entregar ou apresentar documentação falsa exigida para o certame, ensejar o retardamento da execução de seu objeto, não mantiver a proposta ou lance, falhar ou fraudar na execução do contrato, comportar-se de modo inidôneo ou cometer fraude fiscal, ficará impedido de licitar e contratar com o Município de AQUIRAZ e será descredenciado no Cadastro da Prefeitura Municipal de AQUIRAZ pelo prazo de até 05 (cinco) anos, sem prejuízo de aplicação das seguintes multas e das demais cominações legais:

I - multa de 10% (dez por cento) sobre o valor da contratação no caso de:

- a) apresentar documentação falsa exigida para o certame;
- b) não manter a proposta ou lance;
- c) fraudar na execução do contrato;
- d) comportar-se de modo inidôneo.

II - multa moratória de 0,3% (três décimos por cento) por dia de atraso na entrega, até o limite de 10% (dez por cento) sobre o valor do contrato, caso seja inferior a 30 (trinta) dias, no caso de retardamento na execução do contrato.

III - multa moratória de 10% (dez por cento) sobre o valor contratado, na hipótese de atraso superior a 30 (trinta) dias da entrega.

IV - Na hipótese de ato ilícito, outras ocorrências que possam acarretar transtornos ao desenvolvimento do contrato, às atividades da Administração, desde que não caiba a aplicação de sanção mais grave, ou descumprimento por parte do licitante de qualquer das obrigações definidas neste instrumento, no contrato ou em outros documentos que o complementem, não abrangidas nos subitens anteriores, serão aplicadas, sem prejuízo das demais sanções previstas na Lei Federal nº 8.666/93 e Lei Federal nº 10.520/02, as seguintes penas:

- a) advertência;
- b) multa de até 5% (cinco por cento) sobre o valor contratado.

7.2 - Após o devido processo administrativo, conforme disposto no edital, as multas pecuniárias previstas neste Instrumento serão descontadas de qualquer crédito existente no Município em favor da CONTRATADA ou cobradas judicialmente, na inexistência deste.

7.3 - As partes se submeterão ainda às demais sanções impostas nos artigos 86 a 88 da Lei Federal nº 8.666/93, alterada e consolidada e no instrumento convocatório.

#### CLÁUSULA OITAVA - DA EXECUÇÃO DO CONTRATO

8.1 - A execução deste contrato, bem como os casos nele omissos regular-se-ão pelas cláusulas contratuais e pelos preceitos de direito público, aplicando-se-lhes, supletivamente, os princípios da Teoria Geral dos Contratos e as disposições de direito privado, na forma do art. 54, da Lei Federal nº 8.666/93 c/c o inciso XII do art. 55 do mesmo diploma legal.

#### CLÁUSULA NONA - DA ALTERAÇÃO DO CONTRATO



FRANCISCO Assinado de forma  
ADRIANO digital por  
COSTA FRANCISCO  
SOUZA:10462477000  
2477000142 142  
Dados: 2020.07.21  
10:00:32 -03'00'

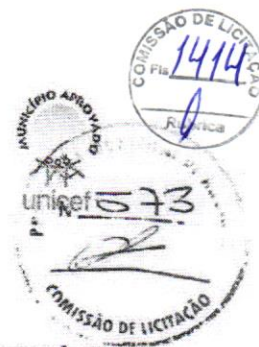

9.1. Este Contrato poderá ser alterado nos casos previstos no art. 65 da Lei 8.666/93, desde que haja interesse da Administração do CONTRATANTE, com a apresentação das devidas justificativas.

#### CLÁUSULA DÉCIMA - DO AUMENTO OU SUPRESSÃO

10.1. No interesse da Administração do CONTRATANTE, o valor inicial atualizado deste Contrato poderá ser aumentado ou suprimido até o limite de 25% (vinte e cinco por cento), conforme disposto no artigo 65, parágrafos 1º e 2º, da Lei nº 8.666/93.

10.2. A CONTRATADA fica obrigada a aceitar nas mesmas condições licitadas os acréscimos ou supressões que se fizerem necessários, até o limite ora previsto, calculado sobre o valor a ser contratado.

10.3. Nenhum acréscimo ou supressão poderá exceder o limite estabelecido nesta cláusula, salvo as supressões resultante de acordo celebrado entre as partes contratantes.

#### CLÁUSULA DÉCIMA PRIMEIRA - DO ACOMPANHAMENTO E DA FISCALIZAÇÃO

11.1. Em atenção ao art. nº 67 da Lei Federal nº. 8.666/93, a execução deste Contrato será acompanhada e fiscalizada por Servidor da Secretaria de Educação, devidamente designado, a quem compete:

I — Anotar, todas as ocorrências relacionadas com a sua execução, determinando o que for necessário à regularização das faltas ou defeitos observados;

II — Receber provisória e definitivamente o objeto do Contrato, a partir do qual poderá ser realizado o pagamento de que trata a cláusula sétima; ou rejeitá-lo, se executado em desacordo com este Contrato;

III — Ser ouvido nas hipóteses de alteração ou rescisão contratual, apresentando, se for o caso, as justificativas para a tomada dessas providências pela autoridade responsável.

Parágrafo Único — As decisões e providências que ultrapassarem a competência do mencionado servidor deverão ser solicitadas os seus superiores em tempo hábil para a adoção das medidas convenientes.

#### CLÁUSULA DÉCIMA SEGUNDA - DA RESCISÃO

12.1 - A inexecução total ou parcial do presente contrato enseja a sua rescisão, com as consequências contratuais, as previstas em lei e no edital.

12.2 - Além de aplicação das multas já previstas, o presente contrato ficará rescindido de pleno direito, independentemente de notificação judicial ou extrajudicial, sem que assista à CONTRATADA o direito de reclamar indenizações relativas às despesas decorrentes de encargos provenientes da sua execução, ocorrendo quaisquer infrações às suas cláusulas e condições ou nas hipóteses previstas na legislação, na forma dos artigos 77 a 80 da Lei Federal nº 8.666/93.

#### CLÁUSULA DÉCIMA TERCEIRA - DA PUBLICAÇÃO DO CONTRATO

13.1 - A publicação do extrato do presente contrato será providenciada pela CONTRATANTE devendo ser fixada no rol de entrada da Prefeitura Municipal de Aquiraz, conforme dispõe a Lei Municipal nº 1030 de 06 de junho de 2013, como condição indispensável para sua eficácia, nos termos do § único do art. 61 da Lei Federal nº 8.666/93 e suas alterações posteriores.

#### CLÁUSULA DÉCIMA QUARTA - DAS DISPOSIÇÕES FINAIS

14.1 - A CONTRATADA se obriga a manter, durante toda a execução do contrato, em compatibilidade com as obrigações por ele assumidas, todas as condições de habilitação e qualificação exigidas na licitação.

40

- 14.2 - O presente contrato tem seus termos e sua execução vinculada ao edital de licitação e à proposta da licitante.
- 14.3 - O CONTRATANTE se reserva o direito de fazer uso de qualquer das prerrogativas dispostas no artigo 58 da Lei Federal nº 8.666/93.
- 14.4 - O presente contrato poderá ser alterado unilateralmente pela Administração ou por acordo das partes, com as devidas justificativas, nos casos previstos em lei.
- 14.5 - A inadimplência da CONTRATADA com referência aos encargos trabalhistas, fiscais e comerciais não transfere ao CONTRATANTE a responsabilidade por seu pagamento, nem poderá onerar o objeto do contrato ou restringir a regularização e o uso dos serviços pela Administração.
- 14.6 - Integram o presente contrato, independentemente de transcrição, todas as peças que formam o procedimento licitatório e a proposta adjudicada.

#### CLÁUSULA DÉCIMA QUINTA - DO FORO

- 15.1 - Fica eleito o foro da Comarca de Aquiraz para dirimir toda e qualquer controvérsia oriunda do presente contrato, que não possa ser resolvida pela via administrativa, renunciando-se, desde já, a qualquer outro, por mais privilegiado que seja.
- E, por estarem acordados, as partes firmam o presente instrumento contratual em 03 (três) vias, para que possa produzir os efeitos legais e jurídicos.

Aquiraz - CE, 21 de Julho de 2020.

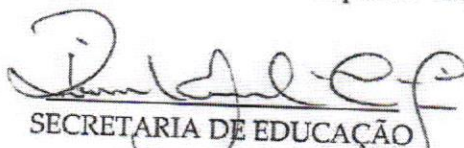
  
SECRETARIA DE EDUCAÇÃO  
CONTRATANTE

FRANCISCO ADRIANO COSTA Assinado de forma digital por  
FRANCISCO ADRIANO COSTA  
SOUZA:10462477000 SOUZA:10462477000142  
142 Dados: 2020.07.21 10:00:47  
-03'00'  
FRANCISCO ADRIANO COSTA SOUZA  
(ASSUM PRETO PRODUÇÕES)  
CONTRATADA



**Prefeitura Municipal de Aracatu**  
Telefone (77) 3446-2160 | Fax (77) 3446-8500  
CNPJ: 14.105.712/0001-80  
Rua Libério Alves Maia, 37 – Centro  
CEP: 46.130-000



### Atestado de Capacidade Técnica

Atestamos, a pedido da interessada e para fins de prova, aptidão de desempenho e atestado de execução, que a empresa **ASSUM PRETO PRODUCOES CULTURAIS E COMERCIO DE MATERIAIS PARA USO MEDICO EIRELI**, inscrita no CNPJ sob o nº 10.462.477/0001-42, estabelecida na Rua Professor Agostinho Marinho nº. 572, Centro, Senador Pompeu – CE, CEP: 63.600-000 - CE nos forneceu **EQUIPAMENTO MÉDICO HOSPITALAR**, conforme descrição a seguir, não havendo fatos supervenientes que desabonem sua conduta técnica e comercial dentro dos padrões de qualidade e desempenho e que cumpriu com sua obrigação, não havendo reclamação ou objeção quanto à qualidade dos produtos.

DESCRIÇÃO	QTD.	VALOR UNIT.	VALOR TOTAL
Desfibrilador externo automático DEA com modo medico ECG, Oximetria.	01	R\$ 7.606,09	R\$ 7.606,09
Oxímetro de pulso portátil	05	R\$ 249,90	R\$ 1.249,50
Termômetro digital corporal infravermelho de testa.	03	R\$ 375,50	R\$ 1.126,50

#### FUNDO MUNICIPAL DE SAÚDE DE ARACATU – BA

CNPJ: 11.656.635/0001-68

END: RUA CAPITÃO JOÃO JOSÉ DAS VIRGENS, S/N, CENTRO, ARACATU – BAHIA.

CEP: 46130-000

Contatos: (77)3446-2160

E-mail: prefeitura@aracatu.ba.gov.br

Aracatu - BA, 22 de outubro de 2020.

Atenciosamente,

*Sergio Silveira Maia*  
**SERGIO SILVEIRA MAIA – Prefeito Municipal**

RG nº 03762276-56 SSP/BA,

CPF Nº. 492.656.365-72.

Rua Libério Alves Maia, 37

CEP: 46130-000 – Aracatu – BA

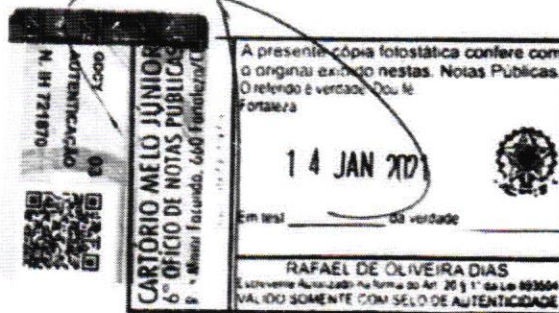

RECEBEMOS DE ASSUM PRETO PRODUCOES CULTURAIS E COMERCIO DE MATERIAIS PARA OS PRODUTOS E/OU SERVIÇOS CONSTANTES DA  
 NOTA FISCAL ELETRÔNICA INDICADA ABAIXO. EMISSÃO: 25/09/2020 VALOR TOTAL: R\$ 7.606,09 DESTINATÁRIO: Fundo Municipal de Saude de  
 Aracatu - Rua Capitaio Joao Jose das Virgens, s/n Centro ARACATU-BA

**NF-e**  
**Nº. 000.000.102**  
**Série 001**

DATA DE RECEBIMENTO IDENTIFICAÇÃO E ASSINATURA DO RECEBEDOR

IDENTIFICAÇÃO DO EMITENTE



**ASSUM PRETO PRODUCOES CULTURAIS E COMERCIO DE MATERIAIS PARA**  
 Rua Professor Agostinho Marinho, 572  
 Centro - 63600-000  
 SENADOR POMPEU - CE Fone/Fax: 88999326025

**DANFE**  
 Documento Auxiliar da Nota  
 Fiscal Eletrônica

0 - ENTRADA  
 1 - SAÍDA

1

**Nº. 000.000.102**  
**Série 001**  
 Folha 1/1



CHAVE DE ACESSO

**2320 0910 4624 7700 0142 5500 1000 0001 0219 5633 9854**

Consulta de autenticidade no portal nacional da NF-e  
[www.nfe.fazenda.gov.br/portal](http://www.nfe.fazenda.gov.br/portal) ou no site da Sefaz Autorizadora

PROTOCOLO DE AUTORIZAÇÃO DE USO

**123200055901630 - 25/09/2020 12:47:46**

NATUREZA DA OPERAÇÃO

**Venda de mercadoria**

INSCRIÇÃO ESTADUAL

**063707560**

INSCRIÇÃO ESTADUAL DO SUBST. TRIBUT.

CNPJ

**10.462.477/0001-42**

DESTINATÁRIO / REMETENTE

NOME / RAZÃO SOCIAL

**Fundo Municipal de Saude de Aracatu**

CNPJ / CPF

**11.656.635/0001-68**

DATA DA EMISSÃO

**25/09/2020**

ENDEREÇO

**Rua Capitaio Joao Jose das Virgens, s/n**

BAIRRO / DISTRITO

**Centro**

CEP

**46130-000**

DATA DA SAÍDA

MUNICÍPIO

**ARACATU**

UF

**BA**

INSCRIÇÃO ESTADUAL

HORA DA SAÍDA

FATURA / PAGAMENTO

Pagamento (1): À Prazo - Outros - R\$ 7.606,09

CÓDIGO DO IMPOSTO

BASE DE CÁLCULO ICMS

**0,00**

VALOR DO ICMS

**0,00**

BASE DE CÁLC. ICMS ST

**0,00**

VALOR DO ICMS ST

**0,00**

VALOR DO II

VALOR TOTAL PRODUTOS

**7.606,09**

VALOR DO FRETE

**0,00**

VALOR DO SEGURO

**0,00**

DESCONTO

**0,00**

OUTRAS DESPESAS

**0,00**

VALOR TOTAL DO IPI

VALOR TOTAL DA NOTA

**7.606,09**

TRANSPORTADOR / VOLUMES TRANSPORTADOS

NOME / RAZÃO SOCIAL

FRETE POR CONTA

**(9) Sem Frete**

CÓDIGO ANTT

PLACA DO VEÍCULO

UF

CNPJ / CPF

ENDEREÇO

MUNICÍPIO

UF

INSCRIÇÃO ESTADUAL

QUANTIDADE

ESPÉCIE

MARCA

NUMERAÇÃO

PESO BRUTO

PESO LÍQUIDO

DADOS DOS PRODUTOS / SERVIÇOS

CÓDIGO PRODUTO	DESCRIÇÃO DO PRODUTO / SERVIÇO	NCM/SH	O/COSN	CFOP	UN	QUANT	VALOR UNIT	VALOR TOTAL	B.CÁLC ICMS	VALOR ICMS	ALIQ. ICMS	VALOR IPI	ALIQ. IPI
63	Desfibrilador externo automático DEA com modo medico ECG Oximetria.	90189096	0500	6102	UN	1,0000	7.606,09	7.606,09	0,00	0,00	0,00		



DADOS ADICIONAIS

RECEBEMOS DE ASSUM PRETO PRODUCOES CULTURAIS E COMERCIO DE MATERIAIS PARA OS PRODUTOS E/OU SERVIÇOS CONSTANTES DA  
 NOTA FISCAL ELETRÔNICA INDICADA ABAIXO. EMISSÃO: 24/09/2020 VALOR TOTAL: R\$ 2.376,00 DESTINATÁRIO: Fundo Municipal de Saude de  
 Aracatu - Rua Capitao Joao Jose das Virgens, s/n Centro ARACATU-BA

**NF-e**

**Nº. 000.000.098**  
**Série 001**

DATA DE RECEBIMENTO

IDENTIFICAÇÃO E ASSINATURA DO RECEBEDOR

IDENTIFICAÇÃO DO EMITENTE



**ASSUM PRETO PRODUCOES CULTURAIS E COMERCIO DE MATERIAIS PARA**  
 Rua Professor Agostinho Marinho, 572  
 Centro - 63600-000  
 SENADOR POMPEU - CE Fone/Fax: 88999326025

**DANFE**  
 Documento Auxiliar da Nota  
 Fiscal Eletrônica

0 - ENTRADA  
 1 - SAÍDA

**1**

**Nº. 000.000.098**  
**Série 001**  
 Folha 1/1



CHAVE DE ACESSO

**2320 0910 4624 7700 0142 5500 1000 0000 9810 4167 3167**

Consulta de autenticidade no portal nacional da NF-e  
[www.nfe.fazenda.gov.br/portal](http://www.nfe.fazenda.gov.br/portal) ou no site da Sefaz Autorizadora

PROTOCOLO DE AUTORIZAÇÃO DE USO

**123200055552496 - 24/09/2020 08:35:00**

NATUREZA DA OPERAÇÃO

**Venda de mercadoria**

INSCRIÇÃO ESTADUAL

**063707560**

INSCRIÇÃO ESTADUAL DO SUBST. TRIBUT.

CNPJ

**10.462.477/0001-42**

DESTINATÁRIO / REMETENTE

NOME / RAZÃO SOCIAL

**Fundo Municipal de Saude de Aracatu**

CNPJ / CPF

**11.656.635/0001-68**

DATA DA EMISSÃO

**24/09/2020**

ENDEREÇO

**Rua Capitao Joao Jose das Virgens, s/n**

BAIRRO / DISTRITO

**Centro**

CEP

**46130-000**

DATA DA SAÍDA

MUNICÍPIO

**ARACATU**

UF

FONE / FAX

INSCRIÇÃO ESTADUAL

HORA DA SAÍDA

FATURA / PAGAMENTO

Pagamento (1): À Prazo - Outros - R\$ 2.376,00

**TULO DO IMPOSTO**

BASE DE CÁLCULO ICMS	VALOR DO ICMS	BASE DE CÁLC. ICMS ST	VALOR DO ICMS ST	VALOR DO II	VALOR TOTAL PRODUTOS
0,00	0,00	0,00	0,00	0,00	2.376,00
VALOR DO FRETE	VALOR DO SEGURO	DESCONTO	OUTRAS DESPESAS	VALOR TOTAL DO IPI	VALOR TOTAL DA NOTA
0,00	0,00	0,00	0,00	0,00	2.376,00

TRANSPORTADOR / VOLUMES TRANSPORTADOS

NOME / RAZÃO SOCIAL	FRETE POR CONTA	CÓDIGO ANTT	PLACA DO VEÍCULO	UF	CNPJ / CPF
	<b>(9) Sem Frete</b>				
ENDEREÇO	MUNICÍPIO	UF	INSCRIÇÃO ESTADUAL		
QUANTIDADE	ESPÉCIE	MARCA	NUMERAÇÃO	PESO BRUTO	PESO LÍQUIDO

DADOS DOS PRODUTOS / SERVIÇOS

CÓDIGO PRODUTO	DESCRIÇÃO DO PRODUTO / SERVIÇO	NCM/SH	O/CSOSN	CFOP	UN	QUANT	VALOR UNIT	VALOR TOTAL	B.CÁLC ICMS	VALOR ICMS	ALÍQ. ICMS	VALOR IPI	ALÍQ. IPI
11	Termômetro Digital Corporal Infravermelho de Testa	90259010	0400	6102	UN	3.0000	375,50	1.126,50	0,00	0,00	0,00		
26	Oxímetro de Pulso Portátil	90189092	0400	6102	UN	5.0000	249,90	1.249,50	0,00	0,00	0,00		



DADOS ADICIONAIS



CNPJ: 10.462.477/0001-42  
Rua Professor Agostinho Marinho 572 - Centro, Senador  
Pompeu -CE.  
Assum Preto Produções



## DECLARAÇÃO DE AUTENTICIDADE DOS DOCUMENTOS

A empresa ASSUM PRETO PRODUCOES CULTURAIS E COMERCIO DE MATERIAIS PARA USO MEDICO EIRELI, inscrita no CNPJ nº 10.462.477/0001-42, por intermédio de seu representante legal o Sr. FRANCISCO ADRIANO COSTA SOUZA, portador da Carteira de Identidade nº. 200809805840 SSP/CE e CPF nº. 881.351.013-68, DECLARA, sob as sanções administrativas cabíveis, inclusive as criminais e sob as penas da lei, que toda documentação anexada ao sistema são autênticas.

Senador Pompeu, 01 de janeiro de 2021.

ASSUM PRETO  
PRODUCOES  
CULTURAIS E  
COMERCIO DE  
MAT:10462477000142

Assinado de forma digital  
por ASSUM PRETO  
PRODUCOES CULTURAIS E  
COMERCIO DE  
MAT:10462477000142  
Dados: 2021.01.01 21:52:07  
-03'00'

ASSUM PRETO PRODUCOES CULTURAIS E COMERCIO DE MATERIAIS PARA USO MEDICO EIRELI  
CNPJ Nº. 10.462.477/0001-42 Francisco Adriano Costa Souza, CPF Nº. 881.351.013-68

