

A. A. DE CARVALHO COMÉRCIO - EPP

CNPJ: 23.217.924/0001-40 Insc. Estadual: 12.474.483-4

Av. Castelo Branco nº 73, Centro

CEP: 65.430-000 – Vargem Grande-MA

Fone: (98) 99123-7158



TERMO DE ENTREGA DE AMOSTRA

Declaro para os devidos fins, que fiz a devida entrega dos produtos licitados, em atendimento às exigências constantes do Edital do Pregão Eletrônico nº. PE-003/2021-CPL/PMVG.

Relação dos itens licitados

ARROZ AGULHINHA - Polido, longo fino, tipo 1, em sacos plásticos transparentes e atóxicos, limpos, não violados, resistentes, acondicionados em fardos lacrados. A embalagem deverá conter externamente os dados de identificação, procedência, informações nutricionais, número de lote, quantidade do produto, validade mínima de 90 dias a partir da data de entrega. Embalagem de 01 Kg – **MARCA: BOM MARANHESE CAMIL ALIMENTOS;**

CARNE MOÍDA - Carne bovina moída magra de 1ª congelada. Aspecto próprio, não amolecida e nem pegajosa, cor própria sem manchas esverdeadas, com cheiro e sabor próprio, ausência de sujidades, parasitos e larvas. Devendo conter no máximo 10% de gordura, ser isenta de cartilagens e de ossos e conter no máximo 3% de aponevroses, com registro no SIF - embalagem de 500g. – **MARCA: QUALITY BEEF MERCURIO ALIMENTOS;**

PROTEÍNA TEXTURIZADA DE SOJA (CARNE) -

Apresentada em flocos, com aspecto de cor, cheiro e sabor próprios, isenta de sujidades, em saco plástico transparente; Rotulagem contendo composição nutricional data de fabricação, validade mínima de 90 dias a partir da data de entrega. Embalagem 400g (**COTA ME/EPP**). – **MARCA: CAMIL – CAMIL ALIMENTOS S.A.**

Empresa: **A. A. DE CARVALHO COMÉRCIO-EPP**

Cargo ou Função: Gerente

RG: 21426992002-1 SESP/MA - CPF: 015.731.563-02

Vargem Grande/MA, 10 de março de 2021.



A. A. DE CARVALHO COMÉRCIO - EPP

Amerilton Araujo de Carvalho

RG 21426992002-1 SESP/MA - CPF: 015.731.563-02

Titular

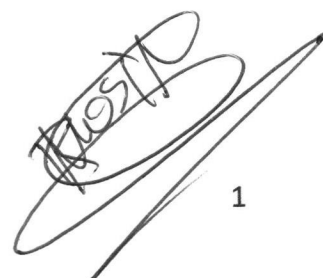

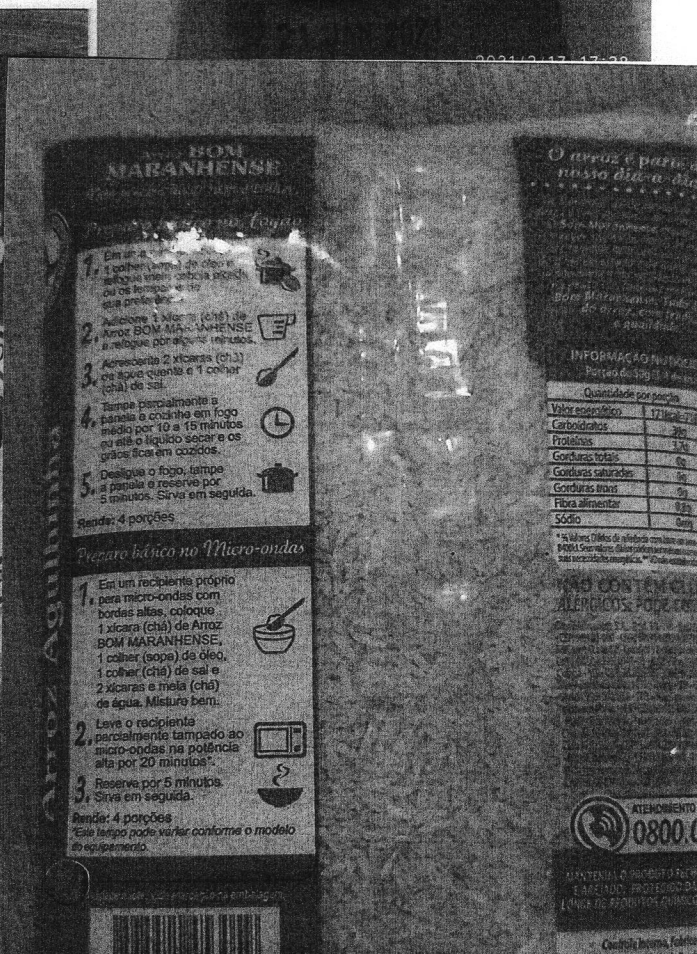
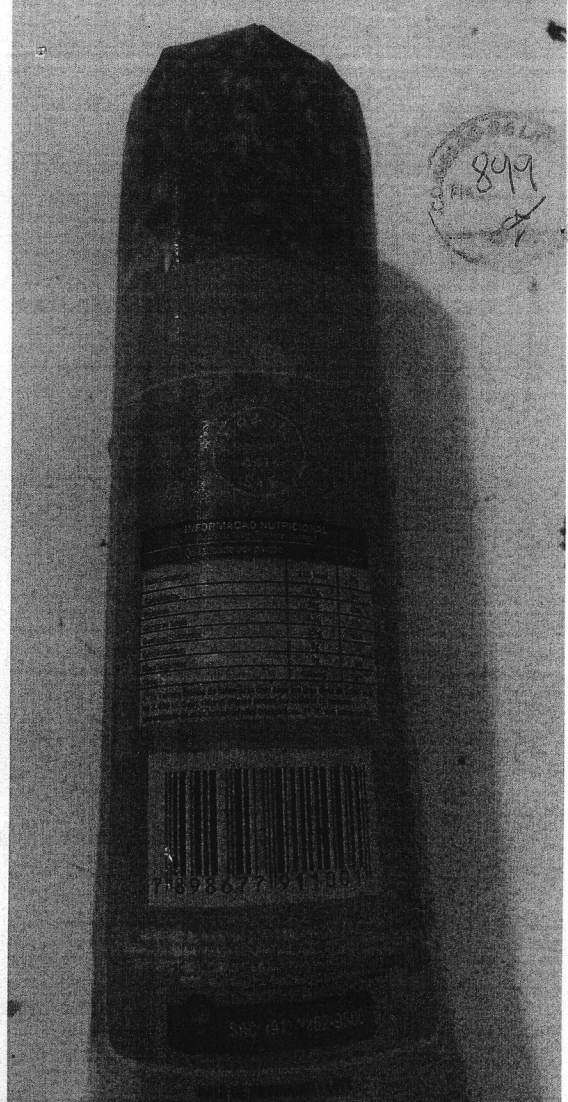
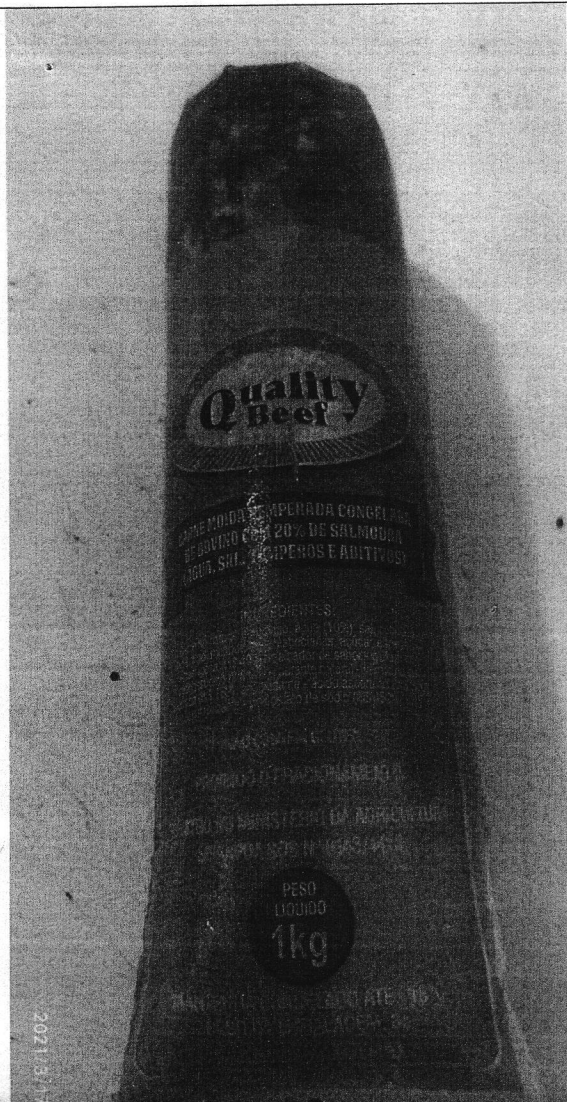

Camil
Desde 1963

Experimente com
Arroz Camil



INFORMAÇÃO NUTRICIONAL
Porção de 50g (1 xícara de chá)

Quantidade por porção		%VD(P)
Valor energético	139kcal - 584kJ	7%
Carboidratos	11g	3%
Proteínas	7,5g	33%
Gorduras totais	0g	0%
Gorduras saturadas	0g	0%
Gorduras trans	0g	0%
Fibra alimentar	10g	40%
Sódio	59mg	3%

*AVISO: Este produto contém glúten em uma de suas variedades. Não é adequado para pessoas com intolerância ao glúten.

NÃO CONTÉM GLÚTEN
ALGUNS CONTÊM SOJA.
Alimento Proteína Texturizada de Soja.
2,2g de max U e contêm cálcio IV.

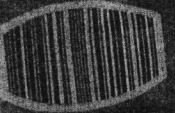

/camilnaoesa
/camilvideo
www.camil.com.br
SAC 0800.0133900

Receita Básica
Proteína de Soja
Texturizada

Em um recipiente, coloque 1 xícara (chá) de Proteína de Soja Texturizada CAMIL e 1 xícara (chá) de água quente. Reserve por cerca de 10 minutos.

Escorra o líquido e verta em seguida.
Rendimento: 2 porções
Tempo de preparo: 10 minutos.

DICA: A Proteína de Soja Texturizada CAMIL pode substituir a carne no preparo de almôndegas e hambúrguers vegetarianos.

E para uma almôndega ou hambúrguer com um maior rendimento e maciez, experimente adicionar a Proteína de Soja Texturizada CAMIL na carne. Para isso, basta misturar 1 xícara (chá) de Proteína de Soja Texturizada CAMIL (hidratada conforme as instruções) com 500g de carne moída e utilizar da maneira que desejar.

OBSERVAÇÕES IMPORTANTES:

- ✓ Tipo de líquido: use o líquido que for mais interessante para a sua receita, água ou caldo.
- ✓ Utilize sempre o líquido quente para facilitar e agilizar a hidratação da Proteína de Soja Texturizada CAMIL.
- ✓ Utilizar imediatamente todo o produto após a hidratação.
- ✓ Após o uso, feche bem a embalagem.

Proteína de Soja Texturizada CAMIL é um produto derivado da soja, rico em proteínas vegetais, vitaminas e minerais. É um excelente substituto da carne em receitas vegetarianas. Não contém glúten. É adequado para dietas vegetarianas e veganas. Não contém lactose. É adequado para dietas sem lactose. Não contém produtos da soja transgênicos. Não contém OGM. Não contém corantes artificiais. Não contém conservantes artificiais. Não contém adoçantes artificiais. Não contém aromáticos artificiais. Não contém estabilizantes artificiais. Não contém emulsificantes artificiais. Não contém espessantes artificiais. Não contém gelificantes artificiais. Não contém estabilizantes de pH artificiais. Não contém agentes de crescimento artificiais. Não contém agentes de maturação artificiais. Não contém agentes de amadurecimento artificiais. Não contém agentes de fermentação artificiais. Não contém agentes de conservação artificiais. Não contém agentes de preservação artificiais. Não contém agentes de estabilização artificiais. Não contém agentes de reforço artificiais. Não contém agentes de suporte artificiais. Não contém agentes de reforço estrutural artificiais. Não contém agentes de suporte estrutural artificiais. Não contém agentes de reforço mecânico artificiais. Não contém agentes de suporte mecânico artificiais. Não contém agentes de reforço térmico artificiais. Não contém agentes de suporte térmico artificiais. Não contém agentes de reforço acústico artificiais. Não contém agentes de suporte acústico artificiais. Não contém agentes de reforço eletromagnético artificiais. Não contém agentes de suporte eletromagnético artificiais. Não contém agentes de reforço eletrostático artificiais. Não contém agentes de suporte eletrostático artificiais. Não contém agentes de reforço eletrodinâmico artificiais. Não contém agentes de suporte eletrodinâmico artificiais. Não contém agentes de reforço eletromagnético eletrodinâmico artificiais. Não contém agentes de suporte eletromagnético eletrodinâmico artificiais. Não contém agentes de reforço eletrodinâmico eletromagnético artificiais. Não contém agentes de suporte eletrodinâmico eletromagnético artificiais. Não contém agentes de reforço eletromagnético eletrodinâmico eletromagnético artificiais. Não contém agentes de suporte eletromagnético eletrodinâmico eletromagnético artificiais.

101206
FAB051020
VAL051021

Camil



Proteína de Soja
Texturizada

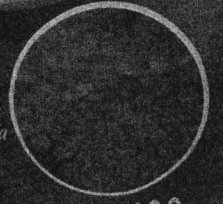

PESO LÍQ. 400g
Proteína Texturizada de Soja Escura

Camil de Soja

MISSÃO DE LICITAÇÃO
900
Fls.
Rubrica